BIG WHITE 2010

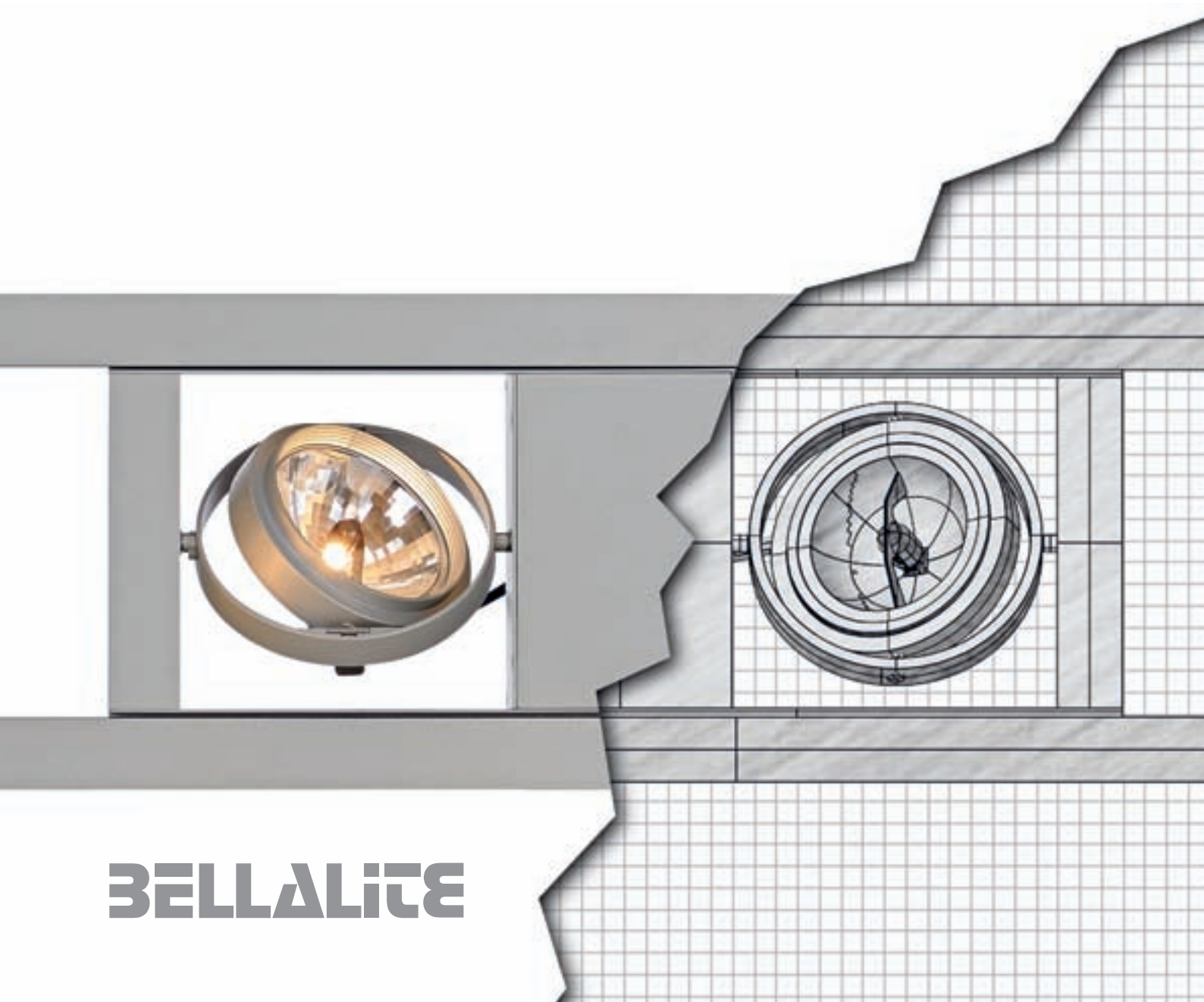

BELLALITE

Samtliga priser i katalogen anges exklusive moms och frakt.

Gemensam växel: 0470-700 250.

Bellalite AB

Huvudkontor:
Mörners väg 122
352 46 Växjö
Tel: 0470-700 250
Fax: 0470-700 265

Säljkontor/utställning:
Värmdövägen 740
132 35 Saltsjö-Boo
Tel: 08-715 26 10
Fax: 08-715 26 08

info@bellalite.se
www.bellalite.se

Returregler
Alla returer av produkter skall anmälas i förväg via telefon, fax eller e-post. Ett returnummer erhålles då av oss och detta skall, tillsammans med en kopia på inköpsfakturan, bifogas returen.
Returnerade produkter, som ej är defekta och ej omfattas av våra garanti-åtagande, skall vara oanvända och förpackade i obruten originalförpackning.
Vid kreditering minskas det krediterade beloppet för returnerade produkter med en returavgift som motsvarar 20% av det tidigare fakturerade beloppet.
Returnerade produkter utan bifogad kopia på inköpsfakturan och/eller som ej är uppmärkta med av Bellalite erhållet returnummer krediteras ej.
Returnerade produkter som har varit uppackade och använda krediteras ej.
(Se slutet av katalogen för kompletta försäljnings- och leveransvillkor.)

Utgående sortiment
Produkter i katalogen med denna symbol ▼ är produkter i ett utgående sortiment. Det finns således inga garantier för att dessa produkter kan levereras under katalogens hela livslängd.

BASPRODUKTER	**005 – 185**
Inredningsbelysning	005 - 014
Golv- & Bordsarmaturer	015 - 027
Pendelarmaturer	028 - 089
Vägg- & Takarmaturer	090 - 185
SKENSYSTEM	**186 – 297**
230V 3-fas skena	186 - 217
230V 1-fas skena	218 - 229
Easytec® II 230V krom/svart	230 - 241
Easytec® II 230V silver-grå	242 - 257
Linux Light® lågvolt krom	258 - 263
Linux Light® lågvolt silver-grå	264 - 275
C-Track® 12V sken-/hyllsystem	276 - 281
Glu-Trax® 12V	282 - 285
Cabline 12V	286 - 287
Apollo lågvolt	288 - 289
Wave lågvolt	290 - 293
Lågvolt vajersystem	294 - 297
PRODUKTSERIER	**298 – 333**
LIM® Light in Motion	298
Multispot 1195	299
Stage Factory Line®	300 - 305
Displayarmaturer & Sticklights	306 - 323
BookLED	324 - 325
Möbeldownlights & Bänkbelysning	326 - 333
INBYGGNADSARMATURER	**334 – 459**
Inbyggnadsarmaturer	334 - 411
Downlights	412 - 431
Rasterarmaturer	432 - 433
Downlights	434 - 455
Golv- & Markarmaturer	456 - 459
OUTDOOR	**460 – 601**
Adegan	460 - 461
Armaturserier	462 - 511
Mark-, Vägg- & Takarmaturer	512 - 545
Strålkastare	546 - 565
Inbyggnadsarmaturer	566 - 601
DEKORATIONSBELYSNING	**602 – 635**
Mini LED modulkejor	602 - 603
Ljuskedjor	604
Multi LED Kit & Fiber	605
Penlight®	606 - 607
LED-moduler	608 - 611
LED strips	612 - 633
LED multifunktions-modul	634 - 635
TILLBEHÖR & LJUSKÄLLOR	**636 – 680**
LED-tillbehör	636 - 643
Nätdelar 12V=	644
Nätdelar 24V=	645
Drivdon	646
Konventionella transformatorer	647 - 649
Elektroniska transformatorer	650 - 651
Diverse tillbehör	652 - 655
Ljuskällor	656 - 667
LED-ljuskällor	668 - 674
Lågenergilampor & Lysrör	675 - 680
INDEX	**681 – 690**
Index	681 - 690

INREDNINGSBELYSNING

SOPRANA Golvarmatur

230~ 4,6

Sockel/Ljuskälla:
E27 (exkl.)
60W max.
eller
E27/Lågenergilampa (exkl.)
med max. längd 17,5 cm

Material:
Skärm: Textil/Polystyrol
Stag: Stål/Läderimitation

Dimensioner:
Total Ø/H: 40/165 cm
Skärm Ø/H: 40/28 cm
Fot Ø/H: 25/3 cm
Kabel L: 2,15 m

Tillbehör:
Nätkabel med fotströmställare (inkl.)

Utföranden:
krom/svart/beige 155422

1 367:-

SOPRANA Bordsarmatur

230~ 2,5

Sockel/Ljuskälla:
E27 (exkl.)
60W max.
eller
E27/Lågenergilampa (exkl.)
med max. längd 14,5 cm

Material:
Skärm: Textil/Polystyrol
Stag: Stål/Läderimitation

Dimensioner:
Total Ø/H: 32/58 cm
Skärm Ø/H: 32/22 cm
Fot Ø/H: 17,5/2,5 cm
Kabel L: 2 m

Tillbehör:
Nätkabel med brytare (inkl.)

Utföranden:
krom/svart/beige 155412

847:-

SOPRANA Pendelarmatur

230~ 1,5 m 2,2

Sockel/Ljuskälla:
E27 (exkl.)
3x 60W max.
eller
E27/Lågenergilampa (exkl.)
med max. längd 14,5cm

Material:
Skärm: Textil/Polystyrol
Takbox: Stål

Dimensioner:
Skärm Ø/H: 50/26 cm
Takbox Ø/H: 15/2,5 cm

Utföranden:
krom/svart/beige 155432

1 367:-

DECREDO

230~ 2,0

Sockel/Ljuskälla:
E27 (exkl.)
60W max.
eller
E27/Lågenergilampa (exkl.)
med max. längd 14,5 cm

Material:
Skärm: Textil/Polystyrol
Fot: Stål/Läderimitation

Dimensioner:
Total Ø/H: 30/53,5 cm
Skärm Ø/H: 30/20 cm
Fot Ø/H: 10/24,5 cm
Kabel L: 1,85 m

Tillbehör:
Nätkabel med brytare (inkl.)

Utföranden:

borstad metall/svart	155440

1 049:-

ACCANTO

230~ 2,0

Sockel/Ljuskälla:
E27 (exkl.)
60W max.
eller
E27/Lågenergilampa (exkl.)
med max. längd 17,5 cm

Material:
Skärm: Textil/Polystyrol
Fot: Läderimitation

Dimensioner:
L/B/H: 30,5/30,5/61 cm
Skärm Ø/H: 30,5/22 cm
Fot L/B/H: 11/11/31,5 cm
Kabel L: 1,85 m

Tillbehör:
Nätkabel med brytare (inkl.)

Utföranden:
krom/svart/beige 155452

1 049:-

Accanto med E27 LED

E27 LED
Sidan 673

CORDA

230~ | 1,5 m | 1,8

Sockel/Ljuskälla:
E27 (exkl.)
3x 60W max.
eller
E27/Lågenergilampa (exkl.)
med max. längd 11,6 cm

Material:
Stål/Textil/Akryl

Dimensioner:
Skärm Ø/H: 45/25 cm
Takbox Ø/H: 15/2,5 cm

Utföranden:

takbox i borstad nickel	
frostat akrylglas	
svart	155400
beige	155402

1 049:-

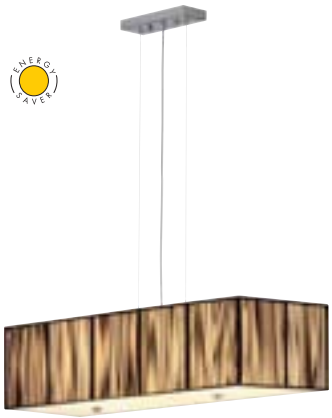

LASSON

230~ | 1,5 m | 4,4

Sockel/Ljuskälla:
E27 (exkl.)
4x 60W max.
eller
E27/Lågenergilampa (exkl.)
med max. Ø/L: 8/18cm

Material:
Stål/Textil/Glas

Dimensioner:
L/B/H: 80/30/21 cm
Takbox L/B/H: 22/8/2,5 cm

Anmärkning:
Armaturens spräckliga utseende skapas med hjälp av sträckta, svarta trådar.

Utföranden:

kromad takbox	
frostat glas	
svart	155290

1 579:-

CRESA

230~ 1,5 m 0,7

Sockel/Ljuskälla:
E27 (exkl.)
60W max.
eller
E27/Lågenergilampa (exkl.)
med max. längd 17,5 cm

Material:
Stål/Textil

Dimensioner:
Skärm Ø/H: 38/24 cm
Takbox Ø/H: 15/2,5 cm

Anmärkning:
Armaturen är dekorerad med vävda ornament.

Utföranden:
takbox i borstad nickel
ljusgrå 155460

529:-

RIOTTE

230~ 3,15

Sockel/Ljuskälla:
E27 (exkl.)
60W max.
eller
E27/Lågenergilampa (exkl.)
med max. Ø/L: 6/15 cm

Material:
Stål/Glas

Dimensioner:
Total Ø/H: 25/51,5 cm
Skärm Ø/H: 25/21,5 cm
Fot Ø/H: 18/3 cm
Kabel L: 1,5 m

Tillbehör:
Nätkabel med brytare (inkl.)

Utföranden:
frostat glas
krom/vit 146912

847:-

RIOTTE SMALL

230~ 1,8

Sockel/Ljuskälla:
E14 (exkl.)
40W max.
eller
E14/Lågenergilampa (exkl.)
med max. Ø/L: 5/11,5 cm

Material:
Stål/Glas

Dimensioner:
Total Ø/H: 15/34,5 cm
Skärm Ø/H: 15/15,5 cm
Fot Ø/H: 12/2 cm
Kabel L: 1,5 m

Tillbehör:
Nätkabel med brytare (inkl.)

Utföranden:
frostat glas
krom/vit 146902

529:-

RIOTTE WALL

230~ 1,0

Sockel/Ljuskälla:
E14 (exkl.)
40W max.
eller
E14/Lågenergilampa (exkl.)
med max. Ø/L: 5/11,5 cm

Material:
Stål/Glas

Dimensioner:
Total Ø/H/D: 15/28,5/21 cm
Skärm Ø/H: 15/15,5 cm
Takbox Ø/H: 11/2,5 cm

Utföranden:
frostat glas
krom/vit 146922

529:-

MALANG Golvarmatur

230~ | 8,6

Sockel/Ljuskälla:
E27 (exkl.)
60W max.
eller
E27/Lågenergilampa (exkl.)
20W max.
med max. Ø/L: 5,5/12,5 cm

Material:
Stål/Glas

Dimensioner:
Total Ø/H: 31,5/172 cm
Skärm Ø/H: 31,5/22 cm
Fot Ø/H: 25/2,5 cm
Kabel L: 1,5 m

Tillbehör:
Nätkabel med brytare (inkl.)

Utföranden:
frostat glas
krom/vit 146962

2 109:-

MALANG Bordsarmatur

230~ | 5,2

Sockel/Ljuskälla:
E27 (exkl.)
60W max.
eller
E27/Lågenergilampa (exkl.)
20W max.
med max. Ø/L: 5,5/12,5 cm

Material:
Stål/Glas

Dimensioner:
Total Ø/H: 31,5/54 cm
Skärm Ø/H: 31,5/22 cm
Fot Ø/H: 20/3 cm
Kabel L: 1,5 m

Tillbehör:
Nätkabel med brytare (inkl.)

Utföranden:
frostat glas
krom/vit 146952

1 579:-

MALANG Takarmatur

230~ | 2,1

Sockel/Ljuskälla:
E27 (exkl.)
2x 60W max.
eller
E27/Lågenergilampa (exkl.)
2x 20W max.
med max. Ø/L: 5,5/13,5 cm

Material:
Stål/Glas

Dimensioner:
Total Ø/H: 32/13,5 cm

Utföranden:
frostat glas
krom/vit 146942

1 049:-

Malang
LED Pendelarmatur
Sidan 069

Malang Pendelarmatur
Sidan 073

GOLV- & BORDSARMATURER

DEWI DESK

Sockel/Ljuskälla:
G6,35/Stiftsockel (exkl.)
50W max.

Material:
Aluminium/Porslin

Dimensioner:
Armar: 42/39 cm
Fot Ø: 20 cm
Lamphuvud Ø: 9 cm
Kabel L: 1,9 m

Tillbehör:
Trafo (inkl.)
Brytare (inkl.)
Stickkontakt (inkl.)

Utföranden:
silver-grå
vitt porslin 146209

1 261:-

DEWI FLOOR

Sockel/Ljuskälla:
G6,35/Stiftsockel (exkl.)
50W max.

Material:
Aluminium/Porslin

Dimensioner:
Armar: 42/39 cm
Fot Ø: 23 cm
Lamphuvud Ø: 9 cm
Stag L: 85 cm
Kabel L: 1,9 m

Tillbehör:
Trafo (inkl.)
Brytare (inkl.)
Stickkontakt (inkl.)

Utföranden:
silver-grå
vitt porslin 146509

1 579:-

NEW BANKERS

230~ 350° 2,55

Sockel/Ljuskälla:
E27 (exkl.)
60W max.
eller
E27/Lågenergilampa (exkl.)
med max. Ø/L: 7/16 cm

Material:
Stål/Glas

Dimensioner:
L/B/H: 38/26/37 cm
Kabel L: 1,8 m

Tillbehör:
Nätkabel med brytare (inkl.)

Utföranden:
krom
vitt glas 146192

737:-

BIG SURA DESK

230~ 90° 50° 2,0

Sockel/Ljuskälla:
G9/G9 (exkl.)
40W max.

Material:
Stål/Glas

Dimensioner:
Total H: 55 cm
Lamphuvud Ø/L: 8,3/10 cm
Fot Ø: 17,5 cm
Kabel L: 2,2 m

Tillbehör:
Nätkabel med brytare (inkl.)

Utföranden:
krom
vitt glas 146182

737:-

Big Sura Single
Sidan 075

Big Sura Wall
Sidan 167

Med Cygnis har produktdesignern skapat en stilren och elegant bordsarmatur som passar väl in i en modern, minimalistisk miljö.

Cygnis kombinerar modern design och funktionalitet med den senaste LED-tekniken. En mycket tunn 6W LED-modul ger ett behagligt varmvitt ljussken med jämn geometrisk spridning. Armaturen är tillverkad i aluminium och en brytare har placerats på nätkabeln. Ett integrerat LED-drivdon i kontakten gör att Cygnis kan anslutas direkt till 230V utan att ytterligare separat drivdon behövs.

CYGNIS Design av CDC

230~ 1,0

LEDTEC

Ljuskälla:
LED-modul (inkl.)
6W

Material:
Aluminium

Dimensioner:
Total L/B/H: 40,5/14/41 cm
Kabel L: 2 m

Tillbehör:
LED-drivdon (inkl.)
Nätkabel med brytare (inkl.)

Utföranden:
borstad aluminium
varmvita LED 146046

2 109:-

DAVES UNI Design av CDC

Sockel/Ljuskälla:
G53/QRB111 (exkl.)
50W max.

Material:
Aluminium

Dimensioner:
L/B/H: 20/17/11 cm
Kabel L: 2,5 m

Tillbehör:
Elektronisk trafo (inkl.)
Dimmer (inkl.)
Stickkontakt (inkl.)

Utföranden:
silver-grå 132822

847:-

CUBIX I

230~ 100° 0,5 IP44

Sockel/Ljuskälla:
GU10/GU10 (exkl.)
35W max.

Material:
Aluminium
Förzinkad ram

Dimensioner:
B/H/D: 10,5/14/11 cm
Kabel L: 1,5 m

Tillbehör:
Stickkontakt (inkl.)

Utföranden:
silver-grå 132832

631:-

CUBIX II

230~ 100° 0,95 IP44

Sockel/Ljuskälla:
GU10/GU10 (exkl.)
2x 35W max.

Material:
Aluminium
Förzinkad ram

Dimensioner:
B/H/D: 18/14/11 cm
Kabel L: 1,5 m

Tillbehör:
Stickkontakt (inkl.)

Utföranden:
silver-grå 132842

847:-

Daves Pendel
Sidan 081

Daves Wall
Sidan 152

Kalu Vägg-/Takarmatur
Sidan 092

Light Eye Glass
Sidan 062

KALU FLOOR 1 Design av CDC

Sockel/Ljuskälla:
G53/QRB111 (exkl.)
50W max.

Material:
Aluminium

Dimensioner:
L/B/H: 15/9/19,2 cm
Kabel L: 2 m

Tillbehör:
Elektronisk trafo (inkl.)
Nätkabel med fotströmställare (inkl.)

Utföranden:
borstad aluminium 147286

847:-

KALU FLOOR 2 Design av CDC

Sockel/Ljuskälla:
G53/QRB111 (exkl.)
2x 50W max.

Material:
Aluminium

Dimensioner:
L/B/H: 30/9/19,2 cm
Kabel L: 2 m

Tillbehör:
Elektronisk trafo (inkl.)
Nätkabel med fotströmställare (inkl.)

Utföranden:
borstad aluminium 147296

1 367:-

KALU FLOOR BRITESPOT ES111 Design av CDC

HI EFFICIENT PROFI light.

Sockel/Ljuskälla:
GX10/Britespot ES111 (exkl.)
35W

Material:
Aluminium

Dimensioner:
L/B/H: 16,5/9,5/19 cm
Kabel L: 1,50 m

Tillbehör:
Elektroniskt drivdon (inkl.)
Nätkabel med fotströmställare (inkl.)

Utföranden:
borstad aluminium 147626

1 897:-

LIGHT EYE FLOOR Design av CDC

Sockel/Ljuskälla:
GU10/ES111 (exkl.)
75W max.

Material:
Stål

Dimensioner:
Total H: 19 cm
Lamphuvud Ø: 14,5 cm
Fot Ø: 18 cm
Kabel L: 2 m

Tillbehör:
Nätkabel med fotströmställare (inkl.)

Utföranden:
krom 132862

737:-

LIGHT EYE DESK Design av CDC

ENERGY SAVER

Sockel/Ljuskälla:
GX53/GX53 Lågenergilampa (exkl.)
9W max.

Material:
Stål/Glas

Dimensioner:
Total Ø/H: 15/17 cm
Lamphuvud Ø: 15 cm
Fot Ø/H: 14/2,5 cm
Kabel L: 1,5 m

Tillbehör:
Nätkabel med brytare (inkl.)

Utföranden:
krom
frostat glas 132872

847:-

LIGHT EYE MOVE TELESKOP Armaturhuvud Design av CDC

230~ 360° 0,7

Sockel/Ljuskälla:
GU10/ES111 (exkl.)
75W max.

Material:
Stål

Dimensioner:
Lamphuvud Ø: 15 cm
Kabel L: 4 m

Tillbehör:
Nätkabel med fotströmställare (inkl.)

Anmärkning:
Armaturhuvud med klämfäste i metall för användning tillsammans med Light Eye Move Teleskop Rör (132902).
Greppområde: 25,5 mm max.

Utföranden:

krom	132912

737:-

LIGHT EYE MOVE TELESKOP Rör med fot Design av CDC

2,5

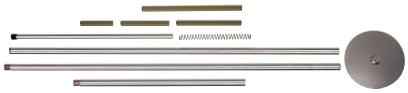

Material:
Stål

Dimensioner:
Rör L: 2,90 m
Fot Ø: 18 cm

Anmärkning:
Röret är steglöst ställbart mellan 1,55 m och 2,95 m.

Utföranden:

krom	132902

1 049:-

Light Eye Pendel
Sidan 062

Light Eye Spot
Sidan 092

i-LINE FLOOR

230~ 7,6

Sockel/Ljuskälla:
G5/T5 Lysrör (exkl.)
2x 35W

Material:
Aluminium

Dimensioner:
B/H/D: 23,5/150/10 cm
Fot L/B: 34/25 cm
Kabel L: 1,8 m

Tillbehör:
HF-don (inkl.)
Dimmer (inkl.)
Nätkabel med fotströmställare (inkl.)
Dekorskivor (exkl.)

Anmärkning:
Dimmbar 10-100%. Potentiometer för dimmning på armaturens framsida.

OBS!
Dekorskivor ingår ej utan måste beställas separat (se nedan).

Utföranden:	
silver-grå	157132
	4 187:-

DEKORSKIVOR för i-Line Floor

4,8

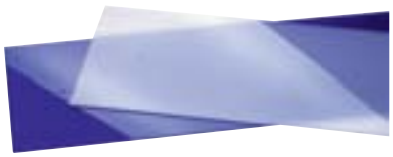

Material:
Akryl

Dimensioner:
L/B/H: 151/23,5/0,6 cm

Tillbehör:
Distanser (inkl.)

Anmärkning:
För montering på i-Line Floor.

Utföranden:	
vit, frostad	157141
blå, frostad	157147
	1 261:-

i-Line Pendel
Sidan 042

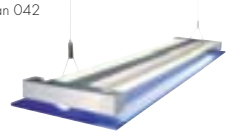

i-Line Wall
Sidan 119

WORK LIGHT FLOOR Design av CDC

230~ 18,7

Sockel/Ljuskälla:
2G11/TC-L Kompaktlysrör (exkl.)
4x 55W

Material:
Aluminium

Dimensioner:
B/H/D: 42/185/60 cm
Fot L/B: 40/34,2 cm
Kabel L: 2 m

Tillbehör:
HF-don (inkl.)
2 st. brytare på armaturen (inkl.)
Stickkontakt (inkl.)
Raster (exkl.)

Anmärkning:
Två strömbrytare: en för full och en för halv ljusstyrka.

Utföranden:

silver-grå	157152

5 819:-

Worklight Pendel
Sidan 031

Dark Light-rastret är certifierat enligt DIN5035-7 för bildskärmsarbete.
Rastret bidrar till ett bländfritt ljus och en optimalt belyst arbetsplats.

DARK LIGHT-RASTER för Work Light Floor

Material:
Högglanspolerad aluminium

Dimensioner:
L/B/H: 54,3/14/5 cm

Anmärkning:
Till varje armatur behövs 2 st. raster.

Utföranden:
högglanspolerad aluminium 157154

737:-

PENDELARMATURER

LONG GRILL 2x 28W

230~ 1,5 m 5,0

Sockel/Ljuskälla:
G5/T5 Lysrör (exkl.)
2x 28W

Material:
Aluminium

Dimensioner:
L/B/H: 126/23/5,5 cm
Takbox L/B/H: 7,5/7,5/2,5 cm

Tillbehör:
HF-don (inkl.)
Takbox (inkl.)

Anmärkning:
Pendelarmatur med Dark Light-raster, lämplig för arbetsplatser med bildskärmar enligt DIN 5035-7.
Ej dimmbar!

Utföranden:

silver-grå	157514

3 159:-

LONG GRILL 2x 54W

230~ 1,5 m 5,0

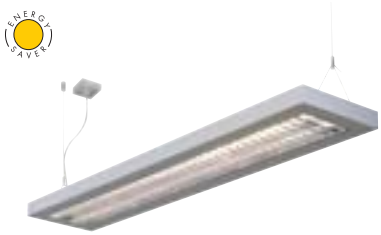

Sockel/Ljuskälla:
G5/T5 Lysrör (exkl.)
2x 54W

Material:
Aluminium

Dimensioner:
L/B/H: 126/23/5,5 cm
Takbox L/B/H: 7,5/7,5/2,5 cm

Tillbehör:
HF-don (inkl.)
Takbox (inkl.)

Anmärkning:
Pendelarmatur med Dark Light-raster, lämplig för arbetsplatser med bildskärmar enligt DIN 5035-7.
Ej dimmbar!

Utföranden:

silver-grå	157524

3 159:-

Long Grill Ceiling
Sidan 178

HANG UP

230~ | 1,5 m | 4,0

Sockel/Ljuskälla:
G13/T8 Lysrör (exkl.)
2x 36W

Material:
Aluminium

Dimensioner:
L/B/H: 161/13/7 cm

Tillbehör:
Magnetiskt drivdon (inkl.)
Takbox (exkl.)
Kabel (exkl.)

Anmärkning:
Armaturen har en högglans-reflektor med ett kromat raster som ger ett bländfritt ljus. Elektrisk sammankoppling av flera armaturer är möjlig.

Utföranden:
silver-grå 160802

1 261:-

Tron takbox:
L/B/H: 7,4/4/2,5 cm
silver-grå 925190

137:-

SKARVSET för Hang Up

0,4

1

2 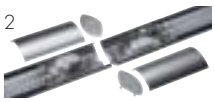

3

4

Anmärkning:
Används för att mekaniskt koppla samman två armaturer.

Utföranden:
silver-grå 160812

158:-

HÖRNSKARV för Hang Up

0,35

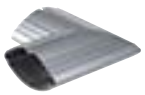

Dimensioner:
L/B/H: 18/18/7 cm

Utföranden:
silver-grå 160822

370:-

WORK LIGHT PENDEL Design av CDC

230~ | 12,5 m | 3,4

Sockel/Ljuskälla:
G5/T5 Lysrör (exkl.)
2x 54W

Material:
Aluminium

Dimensioner:
L/B/H: 122,5/18,5/6 cm
Takbox L/B/H: 7,5/7,5/2,5 cm

Tillbehör:
HF-don (inkl.)
Takbox (inkl.)
Raster (inkl.)

Anmärkning:
Pendelarmatur med Dark Light-raster, lämplig för arbetsplatser med bildskärmar enligt DIN 5035-7.
Dimmbar med 1-10V.

Utföranden:

silver-grå	157284

4 219:-

Dark Light-rastret är certifierat enligt DIN5035-7 för bildskärmsarbete.
Rastret bidrar till ett bländfritt ljus och en optimalt belyst arbetsplats.

Work Light Floor
Sidan 026

Q-LINE SINGLE Design av CDC

230~ 2 m 3,7

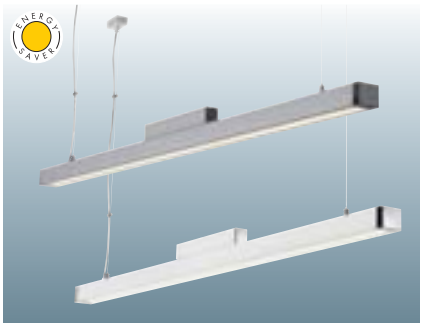

Sockel/Ljuskälla:
G5/T5 Lysrör (exkl.)
1x 35W

Material:
Eloxerad aluminium
Frostad frontskiva i akryl

Dimensioner:
L/B/H: 151/5,7/9,8 cm
Takbox L/B/H: 7,4/4/2,5 cm

Tillbehör:
HF-don (inkl.)

Utföranden:

vit/krom	155011
aluminium natur/antracit	155012

2 427:-

Q-LINE DOUBLE Design av CDC

230~ 2 m 6,4

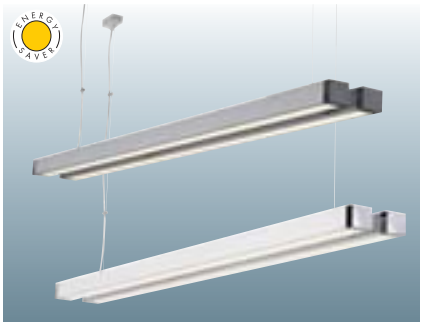

Sockel/Ljuskälla:
G5/T5 Lysrör (exkl.)
2x 35W

Material:
Eloxerad aluminium
Frostad frontskiva i akryl

Dimensioner:
L/B/H: 151/15,5/7,5 cm
Takbox L/B/H: 7,4/4/2,5 cm

Tillbehör:
HF-don (inkl.)

Utföranden:

vit/krom	155021
aluminium natur/antracit	155022

3 763:-

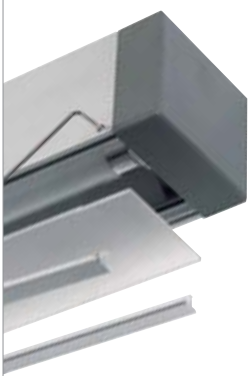

Armaturen öppnas enkelt med en insexnyckel för byte av lysrör.

Q-Line Wall
Sidan 115

T5 Lysrör
Sidan 680

Q-LINE TAKFÄSTE BASIC (SET)

Material:
Eloxerad aluminium

Dimensioner:
H: 7 cm + H: 8,5 cm

Anmärkning:
För takmontering av en Q-Line armatur. Med takbox för anslutning.

Utföranden:
aluminium natur 155032

105:-

Q-LINE TAKFÄSTE EXTEND (SET)

Material:
Eloxerad aluminium

Dimensioner:
H: 8,5 cm + H: 8,5 cm

Anmärkning:
För seriekopplad takmontering av ytterligare Q-Line armatur.

Utföranden:
aluminium natur 155042

125:-

Q-LINE HÖRNSKARV

Material:
Eloxerad aluminium

Dimensioner:
L/B/H: 9/9/5,1 cm

Tillbehör:
20 cm kabel (inkl.)

Anmärkning:
För 90° hopkoppling av två stycken Q-Line armaturer.

Utföranden:
aluminium natur 155062

317:-

Q-LINE RAK SKARV

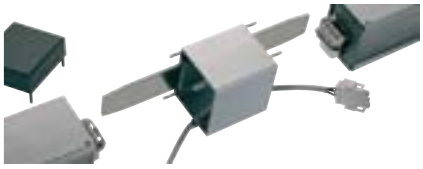

Material:
Eloxerad aluminium

Dimensioner:
L/B/H: 6/5,7/5,1 cm

Tillbehör:
20 cm kabel (inkl.)

Anmärkning:
För rak hopkoppling av två stycken Q-Line armaturer.

Utföranden:
vit/krom 155051
aluminium natur 155052

211:-

Q-LINE RAK SKARV MR16 Design av CDC

Sockel/Ljuskälla:
G5,3/MR16 (exkl.)
35W max.

Material:
Eloxerad aluminium

Dimensioner:
L/B/H: 12/5,9/9,3 cm

Tillbehör:
Elektronisk trafo (inkl.)

Anmärkning:
För rak hopkoppling av två stycken Q-Line armaturer med en integrerad MR16 lamphållare.

OBS! Ej för kalljusreflektor.

Utföranden:
aluminium natur ▼ 155102

847:-

Q-LINE RAK SKARV E27 Design av CDC

Sockel/Ljuskälla:
E27 (exkl.)
60W max.
eller
E27/Lågenergilampa (exkl.)
med max. Ø/L: 7/17,5 cm

Material:
Eloxerad aluminium

Dimensioner:
L/B/H: 12/5,9/27 cm
Reflektor Ø: 15,5 cm

Anmärkning:
För rak hopkoppling av två stycken Q-Line armaturer med en integrerad E27 lamphållare.

Utföranden:
aluminium natur▼ 155112

737:-

KUNO

230~ 1,5 m 2,5

Sockel/Ljuskälla:
G5/T5 Lysrör (exkl.)
2x 35W

Material:
Aluminium
Frostad frontskiva i hårdplast (PMMA)

Dimensioner:
L/B/H: 149/13,5/3 cm

Tillbehör:
HF-don (inkl.)
Takbox (exkl.)

Anmärkning:
Levereras med öppen kabelände. Tron takbox måste beställas separat.
Dragavlastning till Tron takbox finns på sidan 076.

Utföranden:
silver-grå 160832

2 427:-

Tron takbox:
L/B/H: 7,4/4/2,5 cm
silver-grå 925190

137:-

NEPRO 90

230~ | 1,5 m | 2,3

Sockel/Ljuskälla:
G5/T5 Lysrör (exkl.)
2x 39W

Material:
Aluminium/Glas

Dimensioner:
L/B/H: 90/14/8 cm
Takbox L/B/H: 7,4/4/2,5 cm

Tillbehör:
HF-don (inkl.)
Takbox (inkl.)

Utföranden:

aluminium natur frostat glas	183272

2 109:-

SIGHT PENDEL Design av CDC

230~ | 2 m | 1,55

Sockel/Ljuskälla:
G5/T5 Lysrör (exkl.)
54W

Material:
Aluminium/Akryl

Dimensioner:
L/B/H: 119/4/6 cm
Takbox L/B/H: 5/4,5/3,5 cm

Tillbehör:
HF-don (inkl.)
Takbox (inkl.)

Utföranden:

silver-grå	160222
borstad aluminium	160226

1 685:-

Sight Wall
Sidan 120

Dua-T kan monteras som uplight för indirekt belysning genom reflektion i tak.

DUA-T Design av CDC

Sockel/Ljuskälla:
G5/T5 Lysrör (exkl.)
2x 39W

Material:
Aluminium

Dimensioner:
L/B/H: 86/15/5,5 cm
Takbox L/B/H: 7,4/4/2,5 cm

Tillbehör:
HF-don (inkl.)
Takbox (inkl.)

Anmärkning:
Vändbar armatur som kan monteras för användning som downlight (se bild till vänster) eller som uplight (se bild ovan).

Utföranden:

borstad aluminium	157506

2 427:-

TAK-/VÄGGFÄSTE FÖR DUA-T

Material:
Aluminium/Stål

Anmärkning:
Tillbehörsset för att montera Dua-T direkt mot tak (utan pendel) eller på vägg.

Utföranden:

aluminium	157509

105:-

DURANZ

Sockel/Ljuskälla:
G5/T5 Lysrör (exkl.)
2x 35W

Material:
Hårdplast (PMMA)/Aluminium

Dimensioner:
L/B/H: 151/18/4 cm

Tillbehör:
HF-don (inkl.)
Takbox (exkl.)

Anmärkning:
Levereras med öppen kabelände. Tron takbox måste beställas separat. Dragavlastning till Tron takbox finns på sidan 076.

Utföranden:

silver-grå	160874

1 579:-

Tron takbox:
L/B/H: 7,4/4/2,5 cm

silver-grå	925190

137:-

AIXLIGHT® OFFICE Design av CDC

Sockel/Ljuskälla:
G13/T8 Lysrör (exkl.)
2x 36W
och
GU10/ES111 (exkl.)
2x 75W max.

Material:
Aluminium
Frontskiva i hårdplast (PMMA)

Dimensioner:
L/B/H: 183/19/9 cm
Takbox L/B/H: 7,4/4/2,5 cm

Tillbehör:
Magnetiskt drivdon (inkl.)
Takbox (inkl.)

Anmärkning:
Lämplig vägghållare finns på sidan 053.

Utföranden:

silver-grå	154332

2 745:-

DomeLED ES111 Ljuskälla
Sidan 671

TWINTUBE

230~ | 2,5 m | 1,45

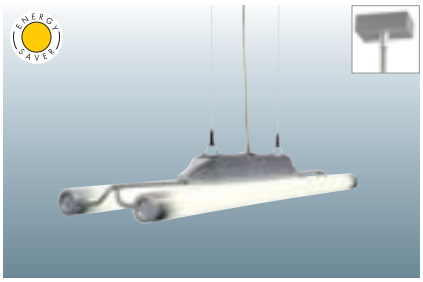

Sockel/Ljuskälla:
G5/T5 Lysrör (exkl.)
2x 39W

Material:
Plast/Aluminium
Skyddsrör i akryl

Dimensioner:
L/B/H: 91/19,5/10 cm
Skyddsrör Ø: 4,3 cm
Takbox L/B/H: 7,4/4/2,5 cm

Tillbehör:
HF-don (inkl.)
Takbox (inkl.)

Utföranden:
silver-grå 149222

2 427:-

DINA 6 Design av CDC

230~ | 2 m | 360° | 2,46

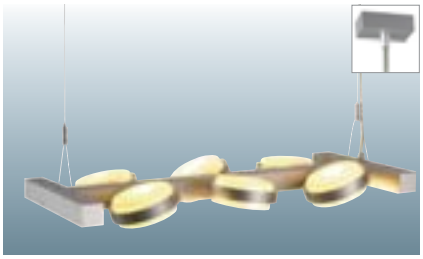

Sockel/Ljuskälla:
G9/G9 (exkl.)
6x 40W max.

Material:
Aluminium/Porslin

Dimensioner:
L/B/H: 58/31/4 cm
Lamphuvud Ø: 11 cm
Takbox L/B/H: 7,4/4/2,5 cm

Tillbehör:
Takbox (inkl.)

Utföranden:
silver-grå 157072

1 897:-

Lambat
Sidan 307

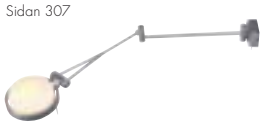

LED-T PENDEL Design av CDC

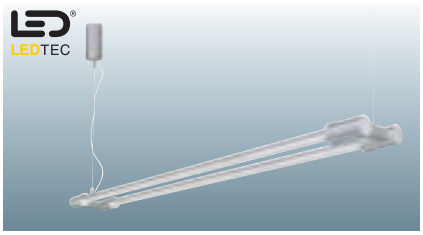

Sockel/Ljuskälla:
G13/LED-T Tube (exkl.)
2x 6W

Material:
Aluminium

Dimensioner:
L/B/H: 109/14,2/8 cm
Takbox Ø/H: 6/15 cm

Tillbehör:
Nätdel (inkl.)
Takbox (inkl.)

OBS!
Kan endast användas tillsammans med LED-T Tube som måste beställas separat.

Utföranden:

aluminium natur	147236

1 685:-

LED-T TUBE

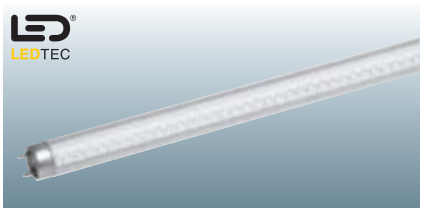

Sockel/Ljuskälla:
G13/LED (inkl.)
6W totalt

Material:
Akryl

Dimensioner:
Ø/L: 2,6/100 cm

OBS!
Kan endast användas tillsammans med armaturen LED-T Pendel som måste beställas separat.

Utföranden:

vita LED	550481
varmvita LED	550482

pris per styck 1 049:-

LED-T Wall
Sidan 124

i-LINE PENDEL horisontell

230~ | 2 m | 1,7

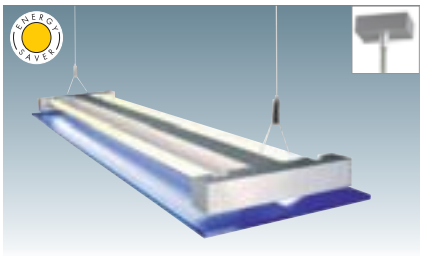

Sockel/Ljuskälla:
G5/T5 Lysrör (exkl.)
2x 39W

Material:
Aluminium

Dimensioner:
L/B/H: 90/20,5/4 cm
Takbox L/B/H: 7,4/4/2,5 cm

Tillbehör:
HF-don (inkl.)
Takbox (inkl.)
Dekorskivor (exkl.)

Anmärkning:
Dekorskivor måste beställas separat (se nedan).

Utföranden:	
silver-grå	157012
	2 109:-

i-LINE REFLEKTOR

0,05

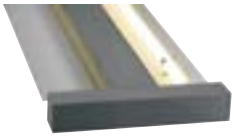

Material:
Aluminium

Dimensioner:
L/B: 80/5 cm

Anmärkning:
Monteras på i-Line armaturer för att skapa ett riktat ljus.

Utföranden:	
aluminium	157040
	249:-

i-LINE DEKORSKIVOR

1,5

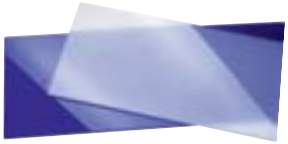

Material:
Akryl

Dimensioner:
L/B/H: 93/23,5/0,6 cm

Anmärkning:
För montering på i-Line armaturer.

Utföranden:	
vit, frostad	157031
blå, frostad ▼	157037
	631:-

i-Line Wall
Sidan 119

i-Line Floor
Sidan 025

i-LINE PENDEL LED Design av CDC

Ljuskälla:
PowerLED (inkl.)
9x 1W

Material:
Aluminium

Dimensioner:
L/B/H: 75,5/4,7/4 cm
Takbox L/B/H: 42,5/4,7/4 cm

Tillbehör:
LED-drivdon (inkl.)
Takbox (inkl.)

Utföranden:

borstad aluminium/krom	
vita LED	157486
varmvita LED	157482

3 159:-

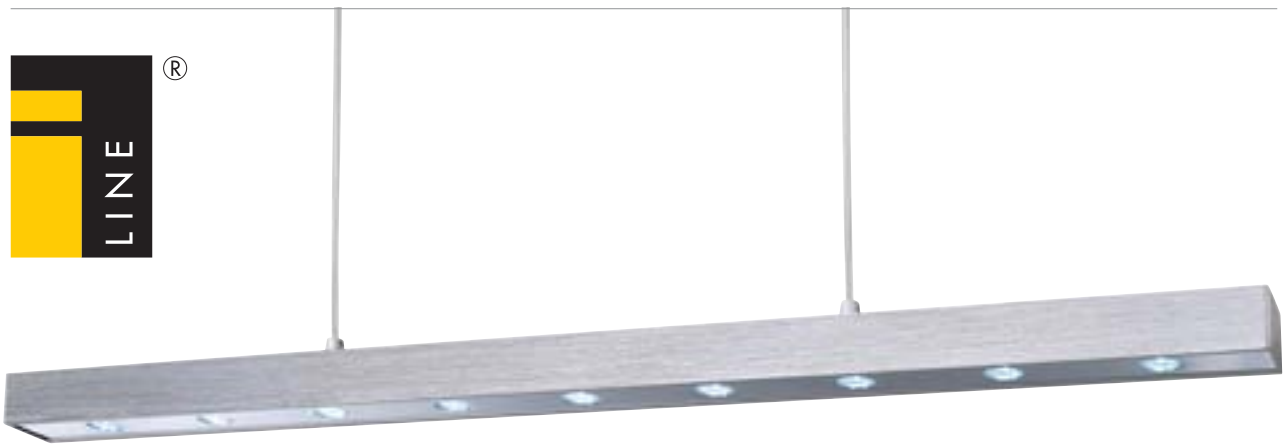

T5 GRILL ES111 Design av CDC

Sockel/Ljuskälla:
G5/T5 Lysrör (exkl.)
2x 24W
och
GU10/ES111 (exkl.)
3x 75W max.

Material:
Aluminium

Dimensioner:
L/B/H: 68/22,5/9 cm
Takbox L/B/H: 7,5/7,5/2,5 cm

Tillbehör:
HF-don (inkl.)
Takbox (inkl.)

Anmärkning:
Ljuskällorna kan slås på/av oberoende av varandra.

Utföranden:

silver-grå	157464

3 487:-

T5 GRILL QRB Design av CDC

Sockel/Ljuskälla:
G5/T5 Lysrör (exkl.)
4x 24W
och
G53/QRB111 (exkl.)
3x 50W max.

Material:
Aluminium/Akryl

Dimensioner:
L/B/H: 60,5/60,5/6,5 cm
Takbox L/B/H: 7,5/7,5/2,5 cm

Tillbehör:
HF-don (inkl.)
Elektronisk trafo (inkl.)
Takbox (inkl.)
Frostad akrylskiva (inkl.)

Anmärkning:
Ljuskällorna kan slås på/av oberoende av varandra.

Utföranden:

silver-grå	157112

4 547:-

DomeLED ES111 Ljuskälla
Sidan 671

T5 GRILL Design av CDC

230~ 1,5 m 6,5

Sockel/Ljuskälla:
G5/T5 Lysrör (exkl.)
4x 24W

Material:
Aluminium/Akryl

Dimensioner:
L/B/H: 60,5/60,5/6,5 cm
Takbox L/B/H: 7,5/7,5/2,5 cm

Tillbehör:
HF-don (inkl.)
Takbox (inkl.)
Frostad akrylskiva (inkl.)

Utföranden:

silver-grå	157102
	3 763:-

PL GRILL Design av CDC

230~ 1,5 m 4,3

Sockel/Ljuskälla:
2G11/TC-L Kompaktlysrör (exkl.)
2x 24W

Material:
Aluminium/Akryl

Dimensioner:
L/B/H: 38,5/38,5/6,5 cm
Takbox L/B/H: 7,5/7,5/2,5 cm

Tillbehör:
HF-don (inkl.)
Takbox (inkl.)
Frostad akrylskiva (inkl.)

Utföranden:

silver-grå	157434
	3 159:-

T5 Grill Uni
Sidan 108

Pendelarmaturen Open Grill Single kan vridas steglöst 180°. Ljusskenet kan på så sätt riktas neråt, uppåt eller i sidled.

OPEN GRILL SINGLE Design av CDC

230~ | 1,5 m | 180° | 1,7

Sockel/Ljuskälla:
G5/T5 Lysrör (exkl.)
35W

Material:
Aluminium

Dimensioner:
L/B/H: 162,5/4,5/4,5 cm
Takbox L/B/H: 7,5/7,5/2,5 cm

Tillbehör:
HF-don (inkl.)
Takbox (inkl.)

Utföranden:
silver-grå 157494

2 427:-

T5 OPEN GRILL Design av CDC

230~ | 1,5 m | 3,0

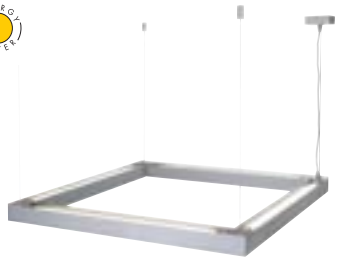

Sockel/Ljuskälla:
G5/T5 Lysrör (exkl.)
4x 24W

Material:
Aluminium

Dimensioner:
L/B/H: 68/68/4,5 cm
Takbox L/B/H: 7,5/7,5/2,5 cm

Tillbehör:
HF-don (inkl.)
Takbox (inkl.)

Utföranden:
silver-grå 157334

3 159:-

Open Grill Wall
Sidan 109

AIXLIGHT® LONG MR16 Design av CDC

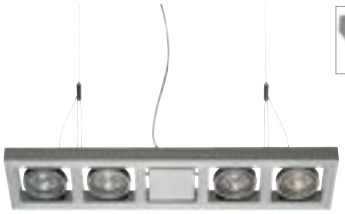

Sockel/Ljuskälla:
GU5,3/MR16 (exkl.)
4x 50W max.

Material:
Aluminium

Dimensioner:
L/B/H: 61/13/3 cm
Takbox L/B/H: 7,4/4/2,5 cm

Tillbehör:
Elektronisk trafo (inkl.)
Takbox (inkl.)

Anmärkning:
Dimmbar med faskontrollerad dimmer.
Väggfäste finns på sidan 053.

Utföranden:
silver-grå 154222

1 897:-

AIXLIGHT® SQUARE MR16 Design av CDC

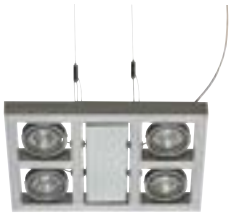

Sockel/Ljuskälla:
GU5,3/MR16 (exkl.)
4x 50W max.

Material:
Aluminium

Dimensioner:
L/B/H: 35/24/3 cm
Takbox L/B/H: 7,4/4/2,5 cm

Tillbehör:
Elektronisk trafo (inkl.)
Takbox (inkl.)

Anmärkning:
Dimmbar med faskontrollerad dimmer.
Väggfäste finns på sidan 053.

Utföranden:
silver-grå 154232

1 897:-

AIXLIGHT® LONG GU10 Design av CDC

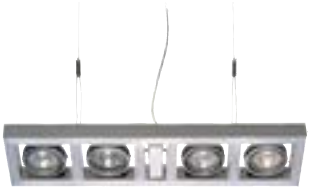

Sockel/Ljuskälla:
GU10/GU10 (exkl.)
4x 50W max.

Material:
Aluminium

Dimensioner:
L/B/H: 52,5/13/3 cm
Takbox L/B/H: 7,4/4/2,5 cm

Tillbehör:
Takbox (inkl.)

Anmärkning:
Väggfäste finns på sidan 053.

Utföranden:
silver-grå 154242

1 049:-

AIXLIGHT® SQUARE GU10 Design av CDC

Sockel/Ljuskälla:
GU10/GU10 (exkl.)
4x 50W max.

Material:
Aluminium

Dimensioner:
L/B/H: 30,5/24/3 cm
Takbox L/B/H: 7,4/4/2,5 cm

Tillbehör:
Takbox (inkl.)

Anmärkning:
Väggfäste finns på sidan 053.

Utföranden:
silver-grå 154252

1 049:-

Aixlight® Väggarmatur
Sidan 155

GU10 Lågenergilampa
Sidan 675

AIXLIGHT® DUO ES111 Design av CDC

230~ | 2,5 m | +A | 180° | 1,5

Sockel/Ljuskälla:
GU10/ES111 (exkl.)
2x 75W max.

Material:
Aluminium

Dimensioner:
L/B/H: 44/19/10 cm
Takbox L/B/H: 7,4/4/2,5 cm

Tillbehör:
Takbox (inkl.)

Anmärkning:
Väggfäste finns på sidan 053.

Utföranden:
silver-grå 154352

1 049:-

AIXLIGHT® SQUARE ES111 Design av CDC

230~ | 2,5 m | +A | 180° | 2,6

Sockel/Ljuskälla:
GU10/ES111 (exkl.)
4x 75W max.

Material:
Aluminium

Dimensioner:
L/B/H: 44/35,5/10 cm
Takbox L/B/H: 7,4/4/2,5 cm

Tillbehör:
Takbox (inkl.)

Anmärkning:
Väggfäste finns på sidan 053.

Utföranden:
silver-grå 154372

1 579:-

AIXLIGHT® LONG ES111 Design av CDC

230~ | 2,5 m | +A | 180° | 2,6

Sockel/Ljuskälla:
GU10/ES111 (exkl.)
4x 75W max.

Material:
Aluminium

Dimensioner:
L/B/H: 78/19/10 cm
Takbox L/B/H: 7,4/4/2,5 cm

Tillbehör:
Takbox (inkl.)

Anmärkning:
Väggfäste finns på sidan 053.

Utföranden:
silver-grå 154362

1 579:-

AIXLIGHT® KARDAFRAME II ES111 BRITESPOT Design av CDC

230~ | 2,5 m | 180° | 2,6

HI EFFICIENT PROFI light.

Sockel/Ljuskälla:
GX10/Britespot ES111 (exkl.)
2x 70W

Material:
Aluminium

Dimensioner:
L/B/H: 58/19/9,5 cm
Takbox L/B/H: 7,4/4/2,5 cm

Tillbehör:
Elektroniskt drivdon (inkl.)
Takbox (inkl.)

Anmärkning:
Väggfäste finns på sidan 053.

Utföranden:
silver-grå 154452

4 187:-

DomeLED ES111 Ljuskälla
Sidan 671

AIXLIGHT® LONG QRB111 Design av CDC

Sockel/Ljuskälla:
G53/QRB111 (exkl.)
4x 50W max.

Material:
Aluminium

Dimensioner:
L/B/H: 86,5/19/3 cm
Takbox L/B/H: 7,4/4/2,5 cm

Tillbehör:
Elektronisk trafo (inkl.)
Takbox (inkl.)

Anmärkning:
Dimmbar med faskontrollerad dimmer.
Väggfäste finns på sidan 053.

Utföranden:
silver-grå 154202

2 109:-

AIXLIGHT® SQUARE QRB111 Design av CDC

Sockel/Ljuskälla:
G53/QRB111 (exkl.)
4x 50W max.

Material:
Aluminium

Dimensioner:
L/B/H: 35,5/45/3 cm
Takbox L/B/H: 7,4/4/2,5 cm

Tillbehör:
Elektronisk trafo (inkl.)
Takbox (inkl.)

Anmärkning:
Dimmbar med faskontrollerad dimmer.
Väggfäste finns på sidan 053.

Utföranden:
silver-grå 154212

2 109:-

VAJERFÄSTE för Aixlight® Kardaframe armaturer

2,5 m | 0,14

Dimensioner:
Fäste Ø/H: 3/1,8 cm

OBS!
Armaturen på bilden ingår ej.

Utföranden:
silver-grå/2 st. 154322

423:-

VÄGGFÄSTE, KORT för Aixlight® Kardaframe armaturer

90° | 0,15

Dimensioner:
Total L: 4,2 cm

Anmärkning:
Passar endast till Aixlight® Kardaframe MR16 och QRB111.

OBS!
Armaturen på bilden ingår ej.

Utföranden:
silver-grå/2 st. 154302

84:-

VÄGGFÄSTE, LÅNGT för Aixlight® Kardaframe armaturer

90° | 0,24

Dimensioner:
Total L: 16 cm

OBS!
Armaturen på bilden ingår ej.

Utföranden:
silver-grå/2 st. 154312

137:-

AIXLIGHT® SHOP I Design av CDC

230~ | 2,5 m | 30° | 180° | 5,0

Sockel/Ljuskälla:
R7s/R7s, 118 mm (exkl.)
2x 200W max.
och
GU10/ES111 (exkl.)
2x 75W max.

Material:
Aluminium

Dimensioner:
L/B/H: 117,8/19/12 cm
Takbox L/B/H: 7,4/4/2,5 cm

Tillbehör:
Takbox (inkl.)

Anmärkning:
Dimmbar.

Utföranden:

silver-grå	154382
	2 745:-

AIXLIGHT® SHOP II Design av CDC

230~ | 2,5 m | 30° | 180° | 6,0

HI EFFICIENT PROFI light.

Sockel/Ljuskälla:
Rx7s/HQI-TS (exkl.)
2x 70W
och
G53/QRB111 (exkl.)
2x 75W max.

Material:
Aluminium

Dimensioner:
L/B/H: 117,8/19/12 cm
Takbox L/B/H: 7,4/4/2,5 cm

Tillbehör:
Elektroniskt drivdon (inkl.)
Elektronisk trafo (inkl.)
Takbox (inkl.)

Utföranden:

silver-grå	154392
	5 777:-

DomeLED ES11 Ljuskälla
Sidan 671

AIXLIGHT® PENDELSYSTEM

Design av CDC

AIXLIGHT® PENDELSYSTEM 1,1 m armaturram

Material:
Aluminium

Dimensioner:
L/B/H: 110/22,5/4,5 cm

Anmärkning:
Armaturram som bestyckas med lösa lampmoduler (se sidan 056-057).
Vajerfäste (inkl.)

Utföranden:
silver-grå 154704

847:-

AIXLIGHT® PENDELSYSTEM 1,6 m armaturram

Material:
Aluminium

Dimensioner:
L/B/H: 160/22,5/4,5 cm

Anmärkning:
Armaturram som bestyckas med lösa lampmoduler (se sidan 056-057).
Vajerfäste (inkl.)

Utföranden:
silver-grå 154714

1 049:-

AIXLIGHT® PENDELSYSTEM 1x QRB lampmodul

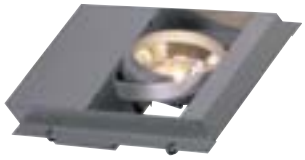

Sockel/Ljuskälla:
G53/QRB111 (exkl.)
100W max.

Material:
Aluminium

Dimensioner:
L/B/H: 32/19/8 cm
Kabel L: 1,8 m

Tillbehör:
Elektronisk trafo (inkl.)

Anmärkning:
Lampmodul för montering i Aixlight® Pendelsystem armatur-ram.

Utföranden:

silver-grå	154774
	847:-

AIXLIGHT® PENDELSYSTEM 2x QRB lampmodul

Sockel/Ljuskälla:
G53/QRB111 (exkl.)
2x 100W max.

Material:
Aluminium

Dimensioner:
L/B/H: 47,5/19/8 cm
Kabel L: 1,8 m

Tillbehör:
Elektronisk trafo (inkl.)

Anmärkning:
Lampmodul för montering i Aixlight® Pendelsystem armatur-ram.

Utföranden:

silver-grå	154784
	1 367:-

AIXLIGHT® PENDELSYSTEM 70W HQI lampmodul

230~ +A 60° 1,97

HI EFFICIENT PROFI light.

Sockel/Ljuskälla:
G12/CDM-T (exkl.)
70W

Material:
Aluminium

Dimensioner:
L/B/H: 32/19/16 cm
Kabel L: 1,8 m

Tillbehör:
Elektroniskt drivdon (inkl.)

Anmärkning:
Lampmodul för montering i Aixlight® Pendelsystem armaturram.
Ljusspridning 38°

Utföranden:
silver-grå 154794

1 897:-

AIXLIGHT® PENDELSYSTEM förbindelse-/anslutningsbox

230~ 2

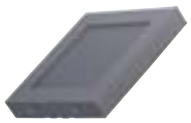

Dimensioner:
L/B/H: 22,5/22,5/3,5 cm

Anmärkning:
Ansluts till armaturram för strömförsörjning. Kan användas för att skapa raka anslutningar såväl som hörn och kors.

Utföranden:
silver-grå 154724

737:-

AIXLIGHT® PENDELSYSTEM takbox med anslutningskabel

230~ 0,67

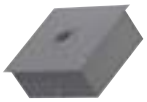

Material:
Metall

Dimensioner:
L/B/H: 11/10/4 cm
Kabel L: 2,5 m

Tillbehör:
Kabel (inkl.)

Anmärkning:
Max. belastning: 16A

Utföranden:
silver-grå 154734

158:-

AIXLIGHT® PENDELSYSTEM skruvset för förbindelse-/anslutningsbox

0,02

Material:
Metall

Dimensioner:
Total Ø/L: 1,5/2 cm

Anmärkning:
Används för att koppla samman armaturram och förbindelse-/anslutningsbox.

Utföranden:
krom/2 st. 154744

16:-

SEKARA

230~ 1,5 m 1,5

Sockel/Ljuskälla:
GU10/GU10 (exkl.)
5x 50W max.

Material:
Aluminium
Ytterskärm i akryl
Innerskärm i stål/krom

Dimensioner:
L/B/H: 79/7/15 cm
Lamphuvud Ø: 7 cm
Takbox L/B/H: 8/4,5/3 cm

Tillbehör:
Takbox (inkl.)

Utföranden:
silver-grå/krom 157062

1 261:-

IGU

230~ 1,4 m 3,7

Sockel/Ljuskälla:
GU10/GU10 (exkl.)
5x 50W max.

Material:
Aluminium/Glas

Dimensioner:
L/B/H: 60/9/18 cm
Takbox L/B/H: 8/4,5/3 cm

Tillbehör:
Takbox (inkl.)

Utföranden:
silver-grå
vitt glas 157121
rökfärgat glas 157122

1 579:-

NITA Design av CDC

230~ 1,5 m 2,55

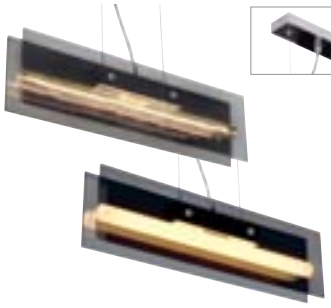

Sockel/Ljuskälla:
S14d/Glödljusrör (exkl.)
60W

Material:
Aluminium/Glas

Dimensioner:
L/B/H: 53,5/4/14 cm
Takbox L/B/H: 20,5/5,5/3 cm

Tillbehör:
Takbox (inkl.)
2 st. glasskivor (inkl.)

Utföranden:
krom
rökfärgat glas ▼ 157352

1 261:-

NITA DOUBLE Design av CDC

230~ 1,5 m 4,6

Sockel/Ljuskälla:
S14d/Glödljusrör (exkl.)
2x 60W

Material:
Aluminium/Glas

Dimensioner:
L/B/H: 107/4/14 cm
Takbox L/B/H: 8/4,5/3 cm

Tillbehör:
Takbox (inkl.)
2 st. glasskivor (inkl.)

Utföranden:
krom
rökfärgat glas ▼ 157362

1 749:-

GU10 Lågenergilampa
Sidan 675

Light Eye Spot
Sidan 091

Light Eye Floor
Sidan 023

Light Eye Move Teleskop
Sidan 024

LIGHT EYE

230~ 1,5 m 0,6

Sockel/Ljuskälla:
GU10/ES111 (exkl.)
75W max.

Material:
Stål

Dimensioner:
Ø/H: 14,5/12 cm
Takbox Ø/H: 8,5/2 cm

Tillbehör:
Takbox (inkl.)

Anmärkning:
Vit armatur levereras med vit takbox och klar kabel.
Kromad armatur levereras med kromad takbox och svart textilkabel.

Utföranden:

vit/krom	133481
krom	133482

737:-

LIGHT EYE X3

230~ 1,1 m 1,7

Sockel/Ljuskälla:
GU10/ES111 (exkl.)
3x 75W max.

Material:
Stål

Dimensioner:
Ø/H: 14,5/12 cm
Takbox Ø/H: 8/3 cm

Tillbehör:
Takbox (inkl.)

Anmärkning:
Levereras med kromad takbox och svart textilkabel.
Genom att flytta ringen på kabeln kan man justera armaturens ljusspridning.

Utföranden:

krom	133522

1 897:-

OVO ES111

230~ 1,5 m 0,64

Sockel/Ljuskälla:
GU10/ES111 (exkl.)
75W max.

Material:
Stål

Dimensioner:
Ø/H: 13,5/24,5 cm
Takbox Ø/H: 8,2/2 cm

Tillbehör:
Takbox (inkl.)

Anmärkning:
Vit armatur levereras med vit takbox och klar kabel.
Kromad armatur levereras med kromad takbox och svart textilkabel.

Utföranden:

vit/krom	133641

737:-

krom	133642

847:-

OVO E14

230~ 1,5 m 0,64

Sockel/Ljuskälla:
E14/Reflektorlampa R50 (exkl.)
40W max.
eller
E14/Lågenergilampa (exkl.)
med max. Ø/L: 9/16,5 cm

Material:
Stål

Dimensioner:
Ø/H: 13,5/24,5 cm
Takbox Ø/H: 8,5/2 cm

Tillbehör:
Takbox (inkl.)

Anmärkning:
Vit armatur levereras med vit takbox och klar kabel.
Kromad armatur levereras med kromad takbox och svart textilkabel.

Utföranden:

vit/krom	133651

737:-

krom	133652

847:-

DomeLED ES111 Ljuskälla
Sidan 671

LIGHT EYE GLASS Design av CDC

230~ 1,5 m 0,8

Sockel/Ljuskälla:
GX53/GX53 Lågenergilampa (exkl.)
9W max.

Material:
Stål/Glas

Dimensioner:
Ø/H: 14,5/15,5 cm
Takbox Ø/H: 8,5/2 cm

Tillbehör:
Takbox (inkl.)

Anmärkning:
Kromad takbox och svart textilkabel.

Utföranden:
krom
frostat glas 133532

847:-

LIGHT EYE GLASS 4 Design av CDC

230~ 1,5 m 3,0

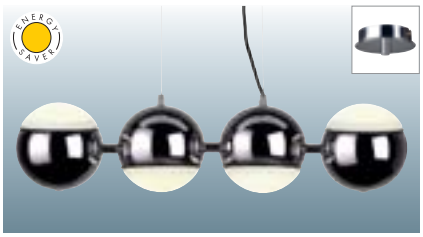

Sockel/Ljuskälla:
GX53/GX53 Lågenergilampa (exkl.)
4x 9W max.

Material:
Stål/Glas

Dimensioner:
L/B/H: 68/15/16,8 cm
Takbox Ø/H: 8,5/2 cm

Tillbehör:
Takbox (inkl.)

Anmärkning:
De båda yttre kulorna kan vridas 180°.
Kromad takbox och svart textilkabel.

Utföranden:
krom
frostat glas 133552

2 427:-

Light Eye Desk
Sidan 023

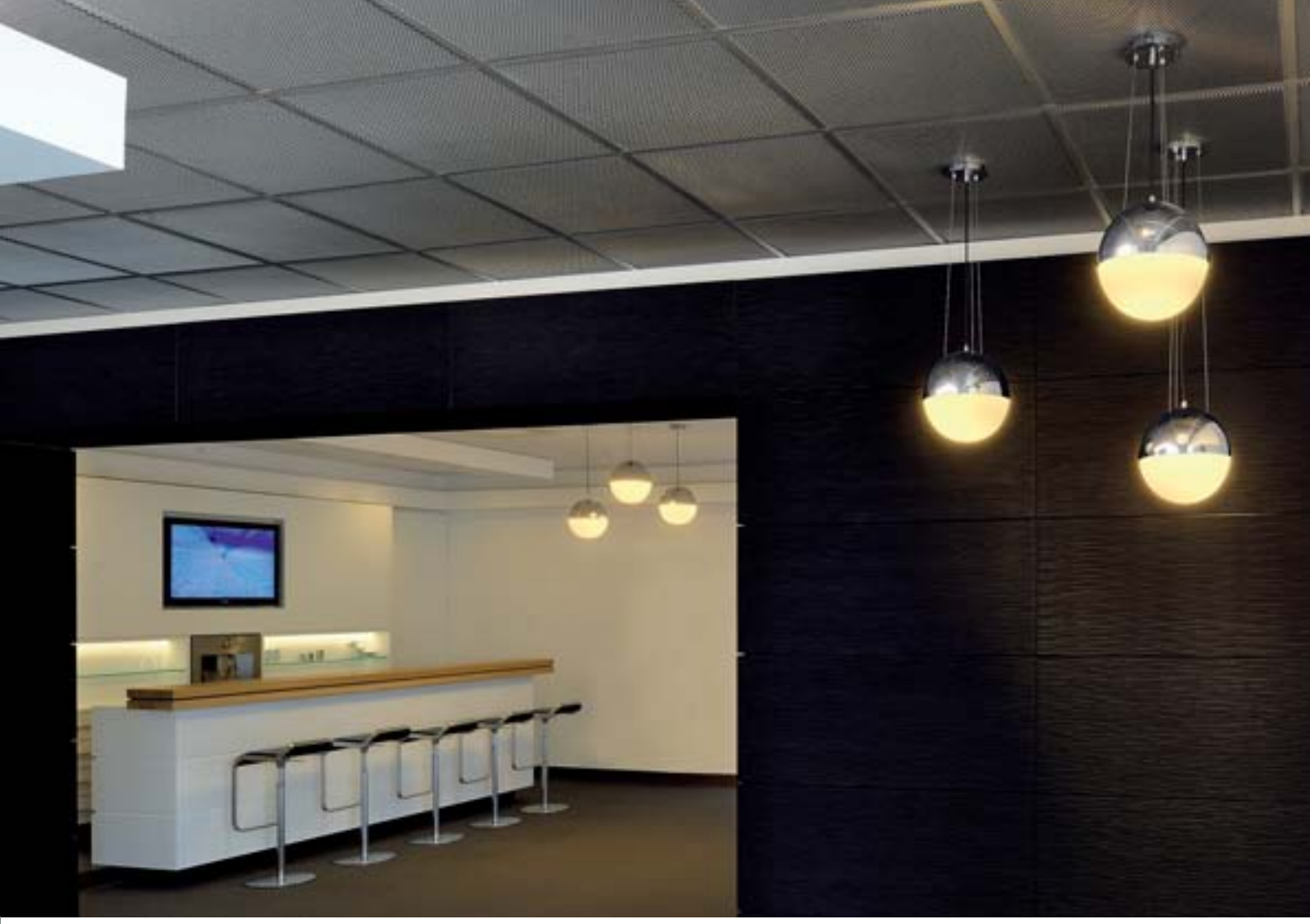

BIG LIGHT EYE Design av CDC

230~ | 1,5 m | 2,6

Sockel/Ljuskälla:
E27 (exkl.)
75W max.
eller
E27/Lågenergilampa (exkl.)
med max. L: 17,5 cm

Material:
Stål/Glas

Dimensioner:
Ø/H: 25,5/27,5 cm
Takbox Ø/H: 8,5/4 cm

Tillbehör:
Takbox (inkl.)

Anmärkning:
Kromad takbox och svart textilkabel.

Utföranden:

krom frostat glas	133562

1 261:-

HALF BALL LIGHT EYE Design av CDC

230~ | 1,5 m | 2,05

Sockel/Ljuskälla:
E27 (exkl.)
2x 40W max.
eller
E27/Lågenergilampa (exkl.)
med max. Ø/L: 5,2/17,3 cm

Material:
Stål/Glas

Dimensioner:
Skärm Ø/H: 25,5/14 cm
Takbox Ø/H: 13/2 cm

Tillbehör:
Takbox (inkl.)

Anmärkning:
Kromad takbox och svart textilkabel.
Glasets yttersida är slät och innersidan är frostad.

Utföranden:

krom frostat glas	133572

1 049:-

ELSU

Sockel/Ljuskälla:
G10q/T8 Runt lysrör (exkl.)
32W

Material:
Aluminium/Glas

Dimensioner:
Ø/H: 45/9 cm
Takbox Ø/H: 13/3 cm

Tillbehör:
Magnetiskt drivdon (inkl.)
Takbox (inkl.)

Utföranden:

borstad aluminium frostat glas	149365

847:-

MEDO

230~ 1,5 m 2,8

Sockel/Ljuskälla:
2GX13/T5 Runt lysrör (exkl.)
40W

Material:
Aluminium/Glas

Dimensioner:
Ø/H: 38/9,5 cm
Takbox Ø/H: 13/3 cm

Tillbehör:
HF-don (inkl.)
Takbox (inkl.)

Utföranden:
borstad aluminium
frostat glas 149262

1 579:-

ISTU

230~ 1,5 m 3,2

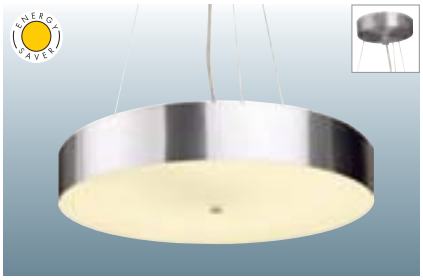

Sockel/Ljuskälla:
G10q/T8 Runt lysrör (exkl.)
1x 32W
1x 40W

Material:
Aluminium/Glas

Dimensioner:
Ø/H: 45/9 cm
Takbox Ø/H: 10/3 cm

Tillbehör:
Magnetiskt drivdon (inkl.)
Takbox (inkl.)

Anmärkning:
Användandet av dubbla runda lysrör ger en homogen och jämn ljusbild.
De båda lysrören kan slås på/av individuellt, oberoende av varandra.

Utföranden:
borstad aluminium
frostat glas 149375

1 261:-

Medo Wall
Sidan 103

WHEEL PC Design av CDC

Sockel/Ljuskälla:
G10q/T8 Runt lysrör (exkl.)
40W
och
GU10/ES111 (exkl.)
3x 50W max.

Material:
Hårdplast (PC)/Stål

Dimensioner:
Ø/H: 43,5/19 cm
Takbox Ø/H: 10,5/5 cm

Tillbehör:
HF-don (inkl.)
Takbox (inkl.)

Anmärkning:
Lysrör och ES111 lampor kan slås på/av individuellt, oberoende av varandra.

Utföranden:

silver-grå/vit	149190

2 109:-

WHEEL Design av CDC

Sockel/Ljuskälla:
G10q/T8 Runt lysrör (exkl.)
40W
och
GU10/ES111 (exkl.)
3x 75W max.

Material:
Stål

Dimensioner:
Ø/H: 44/17 cm
Takbox Ø/H: 10,5/5 cm

Tillbehör:
HF-don (inkl.)
Takbox (inkl.)
Klar ring i hårdplast (PC) (inkl.)
Blå ring i hårdplast (PC) (exkl.)

Anmärkning:
Lysrör och ES111 lampor kan slås på/av individuellt, oberoende av varandra.

Utföranden:

silver-grå	149200

2 427:-

WHEEL FÄRGAD RING, BLÅ

Material:
Hårdplast (PC)

Dimensioner:
Inre Ø: 30 cm
Yttre Ø: 44 cm

Utföranden:

blå	149217

105:-

Ljuskällorna i armaturerna Wheel och Wheel PC kan slås på/av oberoende av varandra.

DomeLED ES111 Ljuskälla
Sidan 671

LIPSY® I Design av CDC

230~ 1,5 m 2,6

Sockel/Ljuskälla:
G10q/T8 Runt lysrör (exkl.)
1x 32W
1x 40W

Material:
Skärm i hårdplast (PMMA)
Takbox i stål

Dimensioner:
Ø/H: 55/14,5 cm
Takbox Ø/H: 12,5/2,5 cm

Tillbehör:
HF-don (inkl.)
Takbox (inkl.)

Anmärkning:
Dubbla T8 runda lysrör används för att skapa en homogen ljusbild.

Utföranden:

vit	133721

2 109:-

LIPSY® II Design av CDC

230~ 1,5 m 5,0

Sockel/Ljuskälla:
G10q/T8 Runt lysrör (exkl.)
2x 32W
2x 40W

Material:
Skärm i hårdplast (PMMA)
Takbox i stål

Dimensioner:
Ø/H: 55/29 cm
Takbox Ø/H: 12,5/2,5 cm

Tillbehör:
HF-don (inkl.)
Takbox (inkl.)

Anmärkning:
Fyra T8 runda lysrör används för att skapa en homogen ljusbild. Övre och undre halvan av armaturen kan slås på/av oberoende av varandra.

Utföranden:

vit	133722

3 763:-

Lipsy® Wall
Sidan 104

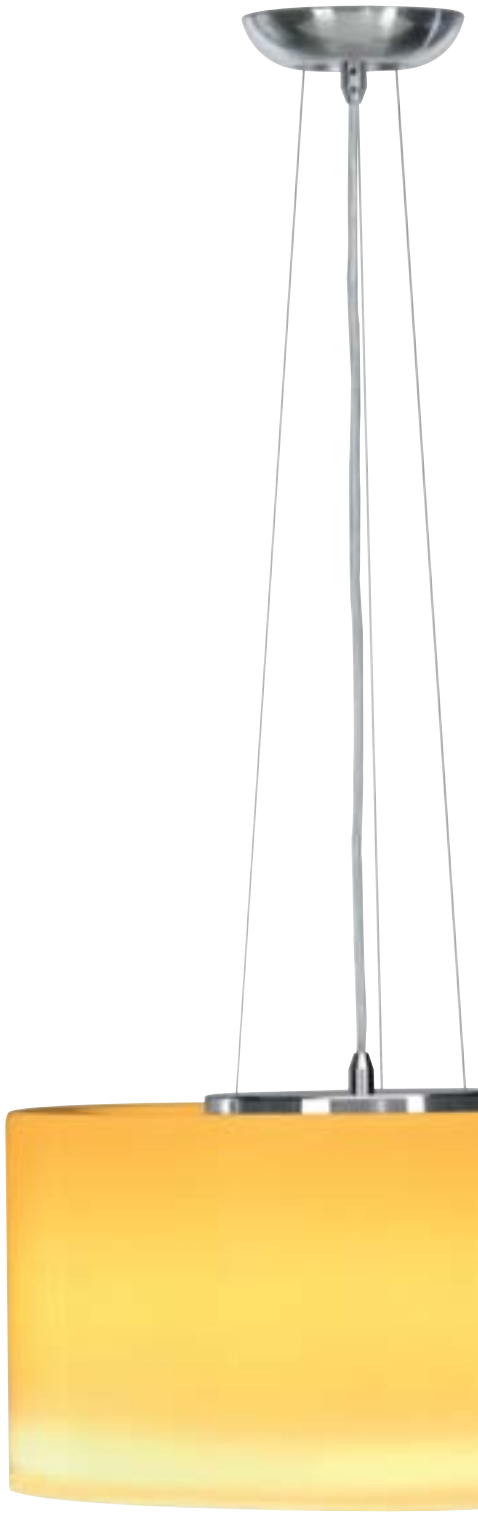

MALANG LED

230~ | LED 30 st. | 1,5 m | 10

Sockel/Ljuskälla:
2GX13/T5 Runt lysrör (exkl.)
40W
och
3-i-1 RGB LED SMD Strip (inkl.)
8,5W

Material:
Aluminium/Glas

Dimensioner:
Ø/H: 48/25 cm
Takbox Ø/H: 15/3,5 cm

Tillbehör:
HF-don (inkl.)
LED-drivdon (inkl.)
Takbox (inkl.)
Trådlös fjärrkontroll (inkl.)

Anmärkning:
Lysröret och LED-stripen kan slås på/av oberoende av varandra.
Färgen på lysdioderna ställs in med hjälp av en trådlös fjärr-kontroll.
17 program.
Valbara färger.
Ställbar ljusstyrka och hastighet för färgväxlingen.
För detaljerad information, se LED-drivdon (470600) på sidan 640.

Utföranden:

krom/vit	147223

6 307:-

BIG SUN Pendel

230~ 1,5 m 1,8

Sockel/Ljuskälla:
E27 (exkl.)
75W max.
eller
E27/Lågenergilampa (exkl.)
med max. Ø/L: 7/17,5 cm

Material:
Aluminium/Glas

Dimensioner:
Ø/H: 30/28 cm
Takbox Ø/H: 8/3 cm

Tillbehör:
Takbox (inkl.)

Anmärkning:
Armaturen är tillverkad av munblåst glas vilket ger varje enskild armatur ett unikt utseende.

Utföranden:
aluminium/vit 133581

1 049:-

SUN Pendel

230~ 1,5 m 1,0

Sockel/Ljuskälla:
E27 (exkl.)
75W max.
eller
E27/Lågenergilampa (exkl.)
med max. Ø/L: 7/12 cm

Material:
Aluminium/Glas

Dimensioner:
Ø/H: 19/19 cm
Takbox Ø/H: 6/3 cm

Tillbehör:
Takbox (inkl.)

Anmärkning:
Armaturen är tillverkad av munblåst glas vilket ger varje enskild armatur ett unikt utseende.

Utföranden:
aluminium/vit 133511

631:-

Sun/Big Sun Takarmatur
Sidan 097

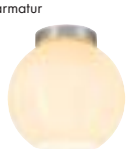

LALU® Pendel Design av CDC

230~ 2 m 2,35

Sockel/Ljuskälla:
E27/ELT Lågenergilampa (exkl.)
25W max.
med max. Ø/L: 6,2/17 cm

Material:
Aluminium/Akryl

Dimensioner:
L/B/H: 25/25/26 cm
Takbox L/B/H: 7/7/7 cm

Tillbehör:
Takbox (inkl.)

Utföranden:

vit	133744

1 579:-

Lalu® Ceiling
Sidan 096

Lalu® Wall 1/2
Sidan 134

MINI TRIBI

230~ 1,5 m 1,7

Sockel/Ljuskälla:
G9/G9 (exkl.)
2x 40W max.

Material:
Stål/Glas

Dimensioner:
Skärm L/B/H: 23/15/16 cm
Takbox L/B/H: 16/8/3 cm

Tillbehör:
Takbox, krom (inkl.)

Utföranden:
krom
vitt glas 149422

1 261:-

MINI TRIBI DOUBLE

230~ 1,5 m 3,2

Sockel/Ljuskälla:
G9/G9 (exkl.)
4x 40W max.

Material:
Stål/Glas

Dimensioner:
Skärm L/B/H: 23/15/16 cm
Takbox L/B/H: 65/4/4 cm

Tillbehör:
Takbox, silver-grå (inkl.)

Utföranden:
krom
vitt glas 149432

2 109:-

TRIBI

230~ 1,5 m 4,3

Sockel/Ljuskälla:
E27 (exkl.)
2x 60W max.
eller
E27/Lågenergilampa (exkl.)
2x max. Ø/L: 7/17,5 cm

Material:
Stål/Glas

Dimensioner:
L/B/H: 37,5/27/26 cm
Takbox L/B/H: 16/8/4,5 cm

Tillbehör:
Takbox, krom (inkl.)
Täckglas (inkl.)

Utföranden:
krom
vitt glas 149392

2 109:-

ROVEN

230~ 1,5 m 6,5

Sockel/Ljuskälla:
E14 (exkl.)
3x 40W max.
eller
E14/Lågenergilampa (exkl.)
med max. Ø/L: 5/12 cm

Material:
Stål/Glas

Dimensioner:
L/B/H: 121/12,5/20,5 cm
Skärm L/B: 29,5/12,5 cm
Takbox L/B/H: 65/5/4 cm

Tillbehör:
Takbox (inkl.)

Utföranden:

borstad metall	133600

2 649:-

MALANG

230~ 1,5 m 2,4

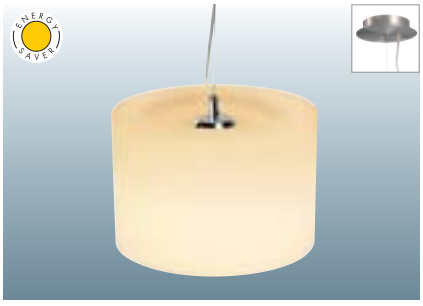

Sockel/Ljuskälla:
E27 (exkl.)
60W max.
eller
E27/Lågenergilampa (exkl.)
med max. L: 15,8 cm

Material:
Aluminium/Glas

Dimensioner:
Ø/H: 32/22 cm
Takbox Ø/H: 13/2,5 cm

Tillbehör:
Takbox (inkl.)

Utföranden:

aluminium/vit	133592

1 049:-

Malang LED
Sidan 069

Malang Golv/
Bord/Tak
Sidan 014

PERRI Pendel

230~ | 1,5 m | 1,0

Sockel/Ljuskälla:
E27 (exkl.)
75W max.
eller
E27/Lågenergilampa (exkl.)
med max. Ø/L: 7/16 cm

Material:
Aluminium/Glas

Dimensioner:
Ø/H: 11/20 cm
Takbox Ø/H: 6/3 cm

Tillbehör:
Takbox (inkl.)

Utföranden:
aluminium/vit 133541

631:-

BIG BLOX

230~/12~ | 1,5 m | 1,05

Sockel/Ljuskälla:
GU5,3/MR16 (exkl.)
50W max.

Material:
Aluminium/Glas

Dimensioner:
L/B/H: 9/9/8,5 cm
Lamphuvud L/B/H: 9/9/6 cm
Takbox L/B/H: 8/8/4 cm

Tillbehör:
Elektronisk trafo (inkl.)
Takbox (inkl.)

Utföranden:
borstad aluminium 157294

847:-

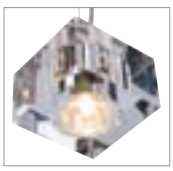

Perri Väggarmatur
Sidan 134

BIG SURA SINGLE

230~ 1,5 m 0,5

Sockel/Ljuskälla:
G9/G9 (exkl.)
40W max.

Material:
Aluminium/Porslin

Dimensioner:
Lamphuvud Ø/H: 9/16,8 cm
Takbox Ø/H: 8,5/2 cm

Tillbehör:
Takbox, krom (inkl.)

Utföranden:
krom/vit 157252

529:-

BIG SURA TRIPLE

230~ 1,5 m 1,55

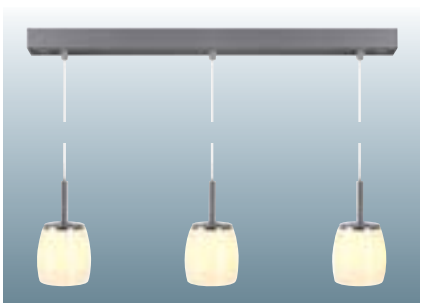

Sockel/Ljuskälla:
G9/G9 (exkl.)
3x 40W max.

Material:
Aluminium/Porslin

Dimensioner:
Lamphuvud Ø/H: 9/16,8 cm
Takbox L/B/H: 64/3,5/3,5 cm

Tillbehör:
Takbox, silver-grå (inkl.)

Utföranden:
krom/vit 157272

1 473:-

Big Sura Ceiling
Sidan 099

BIGLA

12~ | 1,5 m | 0,45

Sockel/Ljuskälla:
G6,35/Stiftsockel (exkl.)
35W max.

Material:
Glas (134171)
Aluminium/Glas (134172)

Dimensioner:
Ytterskärm Ø/H: 13/10 cm
Innerskärm Ø/H: 9/6,5 cm

Tillbehör:
Trafo (exkl.)
Takbox (exkl.)

Anmärkning:
Med öppen kabelände.
Takbox måste köpas separat.

Utföranden:

klar/vit (glas/glas)	134171
	737:-
klar/silver-grå (glas/aluminium)	134172
	847:-

TAKBOX LÅGVOLT för pendelarmaturer

0,05

Material:
Stål

Dimensioner:
Ø/H: 5,4/2 cm

Tillbehör:
Dragavlastning (exkl.)

Utföranden:

krom	925122
silver-grå	925124
	51:-

DRAGAVLASTNING

Anmärkning:
Måste användas till Takbox Lågvolt.

Utföranden:

plast, svart	941120
plast, vit	941121
	19:-
metall, silver	941174
	20:-

PUK TAKRING för pendelarmaturer

6 | 0,1

Material:
Aluminium

Dimensioner:
Yttre Ø: 7 cm
Inbyggnad Ø/D: 6/2 cm
Hål Ø: 1 cm

Tillbehör:
Dragavlastning (inkl.)

Anmärkning:
För lågvolt pendelarmaturer med öppen kabelände.

Utföranden:

vit	925321
krom	925322
silver-grå	925328
	51:-

TONGA I/IV

Sockel/Ljuskälla:
E14/Kronljuslampa (exkl.)
60W max.
eller
E14/Lågenergilampa (exkl.)
med max. Ø/L: 5/13 cm

Material:
Glas (Tonga I)
Porslin (Tonga IV)

Dimensioner:
Ø/H: 15/22 cm
Takbox Ø/H: 6,8/5,7 cm

Tillbehör:
Takbox (inkl.)

Anmärkning:
Tonga I är tillverkad av munblåst glas. Detta innebär att mönstret på varje armatur kan variera något.

Utföranden:	
Tonga I, glas röd/orange	133441
Tonga IV, porslin vit	133444

631:-

COMMO

230~ 1,5 m 1,15

Sockel/Ljuskälla:
GX53/GX53 (exkl.)
13W max.

Material:
Stål/Glas

Dimensioner:
Ø/H: 10/25 cm
Takbox Ø/H: 13/3 cm

Tillbehör:
Takbox (inkl.)

Utföranden:

krom/klar/frostad	149380

529:-

BIBA I–III

230~ 1,5 m 0,85

Sockel/Ljuskälla:
E14/Kronljuslampa (exkl.)
60W max.
eller
E14/Lågenergilampa (exkl.)
med max. Ø/L: 5/13 cm

Material:
Aluminium/Glas

Dimensioner:
Ø/H: 13/27 cm
Takbox Ø/H: 8,5/2 cm

Tillbehör:
Takbox (inkl.)

Utföranden:

Biba I	
krom	
klart glas	133452
Biba II + III	
silver-grå	
klart glas	133454
frostat glas	133464

737:-

SATIN CONE SHADE Design av CDC

230~ 1,3 m 3,3

Sockel/Ljuskälla:
E27 (exkl.)
60W max.
eller
E27/ELT Lågenergilampa (exkl.)
med max. L: 17,5 cm

Material:
Stål/Glas

Dimensioner:
Ø/H: 26,5/35 cm
Takbox Ø/H: 9/2 cm

Tillbehör:
Takbox (inkl.)

Utföranden:

krom/vit	165501

1 367:-

TINTO CONE SHADE Design av CDC

230~ 1,3 m 1,73

Sockel/Ljuskälla:
E27 (exkl.)
60W max.
eller
E27/ELT Lågenergilampa (exkl.)
med max. L: 17,5 cm

Material:
Stål/Aluminium

Dimensioner:
Ø/H: 26,5/35 cm
Takbox Ø/H: 9/2 cm

Tillbehör:
Takbox (inkl.)

Utföranden:

krom/svart	165500

1 367:-

Biba Bracket
Sidan 091

Biba Plate
Sidan 099

BARRO Design av CDC

230~ | 1,5 m | 0,6

Sockel/Ljuskälla:
GU10/GU10 (exkl.)
50W max.

Material:
Aluminium

Dimensioner:
Ø/H: 7/15 cm
Takbox Ø/H: 6,8/5,7 cm

Tillbehör:
Takbox (inkl.)

Utföranden:

silver-grå	133432	737:-

BARRO GLASS Design av CDC

230~ | 1,5 m | 0,7

Sockel/Ljuskälla:
GU10/GU10 (exkl.)
50W max.

Material:
Aluminium/Glas

Dimensioner:
Ø/H: 7,5/19 cm
Takbox Ø/H: 8,5/2 cm

Tillbehör:
Takbox (inkl.)

Utföranden:

krom	133502	737:-
silver-grå	133504	631:-

GU10 Lågenergilampa
Sidan 675

CAI Design av CDC

230~ 1,4 m 0,3

Sockel/Ljuskälla:
GU10/ES111 (exkl.)
75W max.

Material:
Aluminium

Dimensioner:
Ø/H: 11,5/11 cm
Takbox Ø/H: 6,8/5,7 cm

Tillbehör:
Takbox (inkl.)
Dekorring (inkl.)

Utföranden:
silver-grå 133472

423:-

DAVES 111 Design av CDC

230~ 1,5 m 0,6

Sockel/Ljuskälla:
GU10/ES111 (exkl.)
75W max.

Material:
Aluminium

Dimensioner:
B/H/D: 13,5/16,5/13 cm
Takbox Ø/H: 6,8/5,7 cm

Tillbehör:
Takbox (inkl.)

Utföranden:
silver-grå ▼ 133428

529:-

DomeLED ES111 Ljuskälla
Sidan 671

DomeLED Pendel

Ljuskälla:
PowerLED (inkl.)
6x 1W

Material:
Aluminium

Dimensioner:
Ø/H: 10,8/12,5 cm
Takbox Ø/H: 8/2,5 cm

Tillbehör:
LED-drivdon (inkl.)
Takbox (inkl.)

Utföranden:

silver-grå	
vita LED	147341
varmvita LED	147342

2 109:-

DomeLED Ceiling
Sidan 091

DomeLED Wall
Sidan 150

LEDTEC

13W LED E27 (550511, 550512, sidan 672) passar till Enola pendelarmatur.

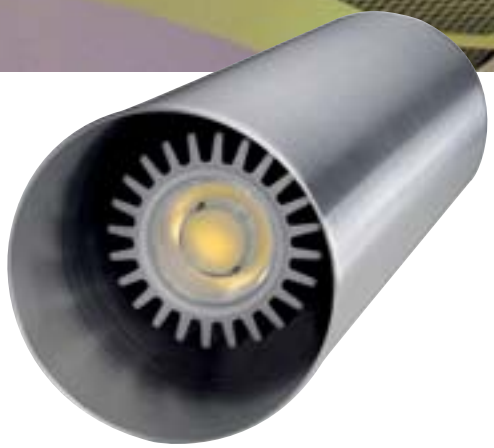

ENOLA

230~ 1,5 m 0,7

Sockel/Ljuskälla:
E27/R80 (exkl.)
60W max.
eller
E27/LED (exkl.)
13W

Material:
Aluminium

Dimensioner:
Ø/H: 10/32 cm
Takbox Ø/H: 13/3 cm

Tillbehör:
Takbox (inkl.)

Utföranden:

borstad aluminium	149385
vit	149381

370:-

PENDELSET för TEC II, IV, VI Karda

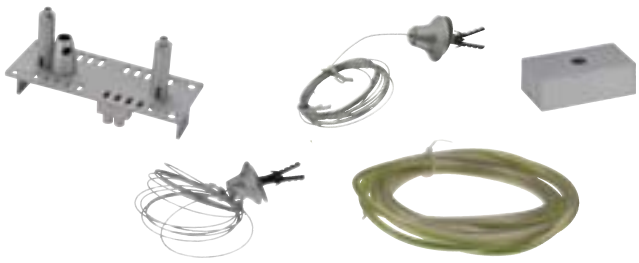

Förpackningsinnehåll:
Takbox, vajer med fäste, monteringsplatta och 2,5 m kabel 3x 0,75mm2.

Anmärkning:
Pendelset för pendelmontering av Tec Karda väggarmatur finns på sidan 157.

Utföranden:

149150

529:-

Tec II, IV, VI Karda
Sidan 157

TYRO QUAD Design av CDC

Sockel/Ljuskälla:
G53/QRB111 (exkl.)
4x 50W max.

Material:
Aluminium

Dimensioner:
L/B/H: 48/48/40 cm
Takbox L/B/H: 7,5/7,5/2,5 cm

Tillbehör:
Elektronisk trafo (inkl.)
Takbox (inkl.)

Utföranden:

silver-grå	149304

2 427:-

PARA 380

Sockel/Ljuskälla:
E27/HMLI (exkl.)
260W max.
eller
E27/Lågenergilampa (exkl.)

Material:
Aluminium

Dimensioner:
Ø/H: 38/40 cm
Takbox Ø/H: 9/2,5 cm

Tillbehör:
Takbox (inkl.)
Kedja (inkl.)
Kabel (exkl.)

Utföranden:
yttersida: silver-grå
innersida: aluminium natur 165350

yttersida: aluminium natur
innersida: aluminium natur 165358

737:-

PARA DOME II E27

230~ | 1,5 m | 1,4

Hårdplast (PC)

Aluminium

Sockel/Ljuskälla:
E27 (exkl.)
150W max.
eller
E27/Lågenergilampa (exkl.)

Material:
165100: Aluminium/
Hårdplast (PC)
165106: Aluminium

Dimensioner:
Ø/H: 33/30 cm
Takbox Ø/H: 12,5/3,5 cm

Tillbehör:
Takbox (inkl.)

Utföranden:

antracit/transparent	165100
	1 094:-
antracit/silver-grå	165106
	1 367:-

PARA DOME II HQI 70W, 150W

230~ | 1,5 m | 3,55 | 4,4

Hårdplast (PC)

Aluminium

Sockel/Ljuskälla:
E27/HQI-E (exkl.)
70/150W

Material:
165110/165130: Aluminium/
Hårdplast (PC)
165116/165136: Aluminium

Dimensioner:
Ø/H: 33/42 cm
Takbox Ø/H: 12,5/3,5 cm

Vikt:
165110/165116: 3,55 kg
165130/165136: 4,4 kg

Tillbehör:
Magnetiskt drivdon (inkl.)
Takbox (inkl.)

Utföranden 70W:

antracit/transparent	165110
	2 109:-
antracit/silver-grå	165116
	2 215:-

Utföranden 150W:

antracit/transparent	165130
	2 215:-
antracit/silver-grå	165136
	2 427:-

PARA DOME II HQI 250W

230~ | 6,85

Sockel/Ljuskälla:
E40/HQI-E (exkl.)
250W

Material:
Aluminium/Håprdplast (PC)

Dimensioner:
Ø/H: 48/56 cm

Tillbehör:
Magnetiskt drivdon (inkl.)
Takbox (exkl.)
Kedja (exkl.)
Kabel (exkl.)

Utföranden:

silver-grå	165140
	2 735:-

SKYDDSGLAS 330 för Para Dome II E27, HQI 70W och HQI 150W

0,3

Dimensioner:
Ø: 33 cm

165160

370:-

SKYDDSGLAS 480 för Para Dome II HQI 250W

0,75

Dimensioner:
Ø: 48 cm

165161

737:-

HQI-E Ljuskällor
Sidan 666

PARA MULTI 406 Design av CDC

Akryl-Reflektor: LexaLite™, USA

230~ | 3 m | 3,0

Sockel/Ljuskälla:
E27/HMLI (exkl.)
160W max.
eller
E27/Lågenergilampa (exkl.)

Material:
Stål
Skärm i akryl

Dimensioner:
Ø/H: 41/39 cm
Takbox Ø/H: 8,2/2,4 cm

Tillbehör:
Takbox (inkl.)

Utföranden:
silver-grå 165340

1 579:-

PARA MULTI 406 VG Design av CDC

Akryl-Reflektor: LexaLite™, USA

230~ | 3 m | 5,0

HIEFFICIENT PROFIlight.

Sockel/Ljuskälla:
E27/HQI-E (exkl.)
70W/150W

Material:
Stål
Skärm i akryl

Dimensioner:
Ø/H: 41/39 cm
Takbox Ø/H: 8,2/2,4 cm

Tillbehör:
Magnetiskt drivdon (inkl.)
Takbox (inkl.)

Utföranden 70W:
silver-grå 165300

2 215:-

Utföranden 150W:
silver-grå 165320

2 427:-

PARA MULTI 536 Design av CDC

Akryl-Reflektor: LexaLite™, USA

230~ | 3 m | 9,8

HIEFFICIENT PROFIlight.

Sockel/Ljuskälla:
E40/HQI-E (exkl.)
250W/400W

Material:
Stål
Skärm i akryl

Dimensioner:
Skärm Ø/H: 54,5/47 cm
Takbox Ø/H: 8,2/2,4 cm

Tillbehör:
Magnetiskt drivdon (inkl.)
Takbox (inkl.)

Utföranden 250W:
silver-grå 165360

4 219:-

Utföranden 400W:
silver-grå 165370

4 219:-

DRUM HQI Pendel

230~ | 1,5 m | 3,2

HIEFFICIENT PROFIlight.

Sockel/Ljuskälla:
Rx7s/HQI-TS, CDM-TD (exkl.)
150W

Material:
Aluminium

Dimensioner:
Ø/H: 32/10,5 cm
Takbox Ø/H: 32/5,2 cm

Tillbehör:
Elektroniskt drivdon (inkl.)
Takbox (inkl.)

Utföranden:
svart 165590
silver-grå 165594

2 109:-

Ställbar längd på pendel-upphängningen.

VÄGG- & TAKARMATURER

DomeLED Wall
Sidan 150

DomeLED Pendel
Sidan 082

DomeLED CEILING

230~ / mA 350 · LED 6 st. · 90° · 350° · 25° · 0,44

Ljuskälla:
PowerLED (inkl.)
6x 1W

Material:
Aluminium

Dimensioner:
Ø/H: 9,8/11,6 cm
Takbox Ø/H: 8/5,6 cm

Tillbehör:
LED-drivdon (inkl.)

Utföranden:

silver-grå	
vita LED	147331
varmvita LED	147332

2 109:-

CAI CEILING SPOT Design av CDC

230~ · 0,37

Sockel/Ljuskälla:
GU10/ES111 (exkl.)
75W max.

Material:
Aluminium/Stål

Dimensioner:
Ø/H: 12/10 cm
Takbox Ø/H: 8/3 cm

Tillbehör:
Takbox (inkl.)
Dekorring (inkl.)

Utföranden:

krom	111552
	423:-
silver-grå	111554
	370:-

LIGHT EYE Design av CDC

230~ · 180° · 350° · 0,77

Sockel/Ljuskälla:
GU10/ES111 (exkl.)
75W max.

Material:
Aluminium/Stål

Dimensioner:
B/H: 15,5/20 cm
Lamphuvud Ø: 14,5 cm
Takbox Ø/H: 8/3 cm

Tillbehör:
Takbox (inkl.)

Utföranden:

krom	149042

737:-

BIBA BRACKET Design av FGL

230~ · 350° · 350° · 1,15

Sockel/Ljuskälla:
GU10/ES111 (exkl.)
75W max.

Material:
Aluminium/Glas

Dimensioner:
Ø/H: 13/36 cm
Takbox Ø/H: 8/3 cm

Tillbehör:
Takbox (inkl.)

Utföranden:

krom	
klart glas ▼	134242

1 049:-

Light Eye Move Teleskop
Sidan 024

Light Eye Floor
Sidan 023

Light Eye Pendel
Sidan 042

DomeLED ES111 Ljuskälla
Sidan 671

Vänster: Kalu 1 med dikroit färgfilter.
Höger: Kalu Britespot ES111.

HiEFFICIENT PROFIlight.

KALU 1 Design av CDC

Sockel/Ljuskälla:
G53/QRB111 (exkl.)
50W max.

Material:
Aluminium

Dimensioner:
B/H/D: 15/9/19 cm

Tillbehör:
Elektronisk trafo (inkl.)

Utföranden:
borstad aluminium 147256

737:-

KALU 2 Design av CDC

Sockel/Ljuskälla:
G53/QRB111 (exkl.)
2x 50W max.

Material:
Aluminium

Dimensioner:
B/H/D: 30/9/19 cm

Tillbehör:
Elektronisk trafo (inkl.)

Utföranden:
borstad aluminium 147266

1 155:-

KALU 3 Design av CDC

Sockel/Ljuskälla:
G53/QRB111 (exkl.)
3x 50W max.

Material:
Aluminium

Dimensioner:
B/H/D: 45/9/19 cm

Tillbehör:
Elektronisk trafo (inkl.)

Utföranden:
borstad aluminium 147276

1 579:-

KALU BRITESPOT ES111 Design av CDC

HiEFFICIENT PROFIlight.

Sockel/Ljuskälla:
GX10/Britespot ES111 (exkl.)
35W

Material:
Aluminium

Dimensioner:
B/H/D: 16,5/9,5/19 cm

Tillbehör:
Elektroniskt drivdon (inkl.)

Utföranden:
borstad aluminium 147606

1 579:-

Kalu Floor Britespot ES111
Sidan 023

HURIT SINGLE

230~ | 350° | 180° | 0,3

Sockel/Ljuskälla:
GU10/GU10, ES111 (exkl.)
75W max.

Material:
Aluminium

Dimensioner:
B/H/D: 11/11/13,5 cm

Utföranden:
borstad aluminium/krom 157304

264:-

HURIT TWIN

230~ | 350° | 180° | 0,45

Sockel/Ljuskälla:
GU10/GU10, ES111 (exkl.)
2x 75W max.

Material:
Aluminium

Dimensioner:
B/H/D: 11/11/30 cm

Utföranden:
borstad aluminium/krom 157314

423:-

SIENA I

230~ | 340° | 90° | 0,3

Sockel/Ljuskälla:
GU10/GU10, ES111 (exkl.)
75W max.

Material:
Aluminium

Dimensioner:
L/B/H: 12/7,5/6 cm

Tillbehör:
Dekorring (exkl.)

Anmärkning:
Dekorringar till Siena-serien
finns på sidan 654.

Utföranden:
silver-grå 151032

317:-

SIENA II

230~ | 340° | 90° | 0,45

Sockel/Ljuskälla:
GU10/GU10 (exkl.)
2x 50W max.

Material:
Aluminium

Dimensioner:
L/B/H: 14/7/10,5 cm

Tillbehör:
Dekorring (exkl.)

Anmärkning:
Dekorringar till Siena-serien
finns på sidan 654.

Utföranden:
silver-grå 151042

423:-

DomeLED ES111 Ljuskälla
Sidan 671

ASTO 1

230~ 310° 85° 0,25

Sockel/Ljuskälla:
GU10/GU10 (exkl.)
50W max.

Material:
Aluminium

Dimensioner:
L/B/H: 12/6,5/10 cm

Tillbehör:
Dekorring (inkl.)

Utföranden:
borstad aluminium 147441

211:-

ASTO 2

230~ 310° 85° 0,35

Sockel/Ljuskälla:
GU10/GU10 (exkl.)
2x 50W max.

Material:
Aluminium

Dimensioner:
L/B/H: 26/6,5/10 cm

Tillbehör:
Dekorring (inkl.)

Utföranden:
borstad aluminium 147442

423:-

ASTO 3

230~ 310° 85° 0,55

Sockel/Ljuskälla:
GU10/GU10 (exkl.)
3x 50W max.

Material:
Aluminium

Dimensioner:
L/B/H: 45,5/6,5/10 cm

Tillbehör:
Dekorring (inkl.)

Utföranden:
borstad aluminium 147443

529:-

ASTO 4

230~ 310° 85° 0,8

Sockel/Ljuskälla:
GU10/GU10 (exkl.)
4x 50W max.

Material:
Aluminium

Dimensioner:
L/B/H: 63/6,5/10 cm

Tillbehör:
Dekorring (inkl.)

Utföranden:
borstad aluminium 147444

737:-

INDA SPOT GU10

Sockel/Ljuskälla:
GU10/GU10 (exkl.)
50W max.

Material:
Aluminium

Dimensioner:
Ø/H: 6/15,8 cm
Takbox Ø/H: 6/2,5 cm

Tillbehör:
Takbox (inkl.)

Utföranden:
borstad aluminium 147559

529:-

N-TIC SPOT 230V Design av CDC

Sockel/Ljuskälla:
GU10/GU10 (exkl.)
50W max.

Material:
Stål

Dimensioner:
L/B/H: 8/9/16,5 cm
Takbox Ø/H: 6/2,5 cm

Tillbehör:
Takbox (inkl.)

Utföranden:
matt krom 131108

211:-

SPOT 79 12V

Sockel/Ljuskälla:
G5,3/MR16 (exkl.)
50W max.

Material:
Aluminium

Dimensioner:
B/H: 7,3/12,5 cm
Takbox Ø/H: 5,4/2 cm

Tillbehör:
Trafo (exkl.)
Takbox (inkl.)

Utföranden:
svart 132010
vit 132011
silver-grå 132014

126:-

SPOT 79 230V

Sockel/Ljuskälla:
GU10/GU10 (exkl.)
50W max.

Material:
Aluminium

Dimensioner:
B/H: 9,5/15 cm
Takbox Ø/H: 8,5/2,5 cm

Tillbehör:
Takbox (inkl.)

Utföranden:
svart 132020
vit 132021
silver-grå 132024

137:-

LIKA Design av CDC

Sockel/Ljuskälla:
GU10/GU10 (exkl.)
4x 50W max.

Material:
Aluminium

Dimensioner:
B/H/D: 22,5/10/26 cm

Utföranden:
silver-grå ▼ 157082

1 049:-

TIGLA SQUARE

230~ 0,32

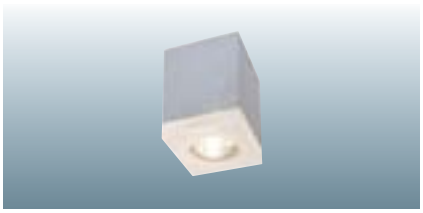

Sockel/Ljuskälla:
GU10/GU10 (exkl.)
50W max.

Material:
Aluminium/Glas

Dimensioner:
L/B/H: 8/8/11 cm

Utföranden:
borstad aluminium
frostat glas 114740

243:-

TIGLA ROUND

230~ 0,32

Sockel/Ljuskälla:
GU10/GU10 (exkl.)
50W max.

Material:
Aluminium/Glas

Dimensioner:
Ø/H: 8,7/11,7 cm

Utföranden:
borstad aluminium
frostat glas 114730

264:-

CALMA CEILING Design av CDC

230~ 0,58 IP21

Sockel/Ljuskälla:
E27/ELD Lågenergilampa (exkl.)
med max. Ø/L: 6/17 cm
15W max.

Material:
Stål/Hårdplast (PC)

Dimensioner:
Ø/H: 6/23 cm
Takring Ø: 10 cm

Utföranden:
krom 111582

423:-

E27 TUBE Design av CDC

230~ 0,4

Sockel/Ljuskälla:
E27 (exkl.)
100W max.
eller
E27/Lågenergilampa (exkl.)

Material:
Stål

Dimensioner:
Ø/H: 6/9,5 cm
Takring Ø: 10 cm

Anmärkning:
Halogenlampor är ej lämpligt att använda i denna armatur.

Utföranden:
krom 111472

264:-

LALU® CEILING Design av CDC

230~ 2,05

Sockel/Ljuskälla:
E27/ELT Lågenergilampa (exkl.)
med max. Ø/L: 5,2/17
25W max.

Material:
Aluminium/Akryl

Dimensioner:
L/B/H: 25/25/33 cm
Takbox L/B/H: 7/7/7 cm

Utföranden:
silver-grå/vit 133754

1 261:-

Calma IP44
Sidan 129

Lalu® Pendel
Sidan 071

Lalu® Wall 1/2
Sidan 134

SUN CEILING Design av CDC

230~ 1,1

Sockel/Ljuskälla:
E27 (exkl.)
75W max.
eller
E27/Lågenergilampa (exkl.)
med max. Ø/L: 7/12 cm

Material:
Aluminium/Glas

Dimensioner:
Ø/H: 19/19,5 cm
Takbox Ø/H: 11/2 cm

Tillbehör:
Takbox (inkl.)

Anmärkning:
Lampskärmen är tillverkad av munblåst glas vilket ger varje armatur ett unikt utseende.

Utföranden:
aluminium/vit 134221

529:-

BIG SUN CEILING Design av CDC

230~ 1,6

Sockel/Ljuskälla:
E27 (exkl.)
75W max.
eller
E27/Lågenergilampa (exkl.)
med max. Ø/L: 7/17,5 cm

Material:
Aluminium/Glas

Dimensioner:
Ø/H: 30/30 cm
Takbox Ø/H: 11/2 cm

Tillbehör:
Takbox (inkl.)

Anmärkning:
Lampskärmen är tillverkad av munblåst glas vilket ger varje armatur ett unikt utseende.

Utföranden:
aluminium/vit 134301

949:-

Sun/Big Sun Pendel
Sidan 070

ORION PLATE

230~ 0,7

Sockel/Ljuskälla:
G9/G9 (exkl.)
40W max.

Material:
Stål/Glas

Dimensioner:
Glas Ø/H: 17/15 cm
Takring Ø: 17,5 cm

Tillbehör:
Takring (inkl.)

Utföranden:

silver-grå	
vitt glas	134201
krom	
vitt glas	134261

529:-

BIBA PLATE

230~ 0,95

Sockel/Ljuskälla:
E14 (exkl.)
60W max.
eller
E14/Lågenergilampa (exkl.)
med max. Ø/L: 5/13 cm

Material:
Stål/Glas

Dimensioner:
Glas Ø/H: 13/27 cm
Takring Ø: 17,5 cm

Tillbehör:
Takring (inkl.)

Utföranden:

silver-grå	
klart glas	134210
frostat glas	134211

737:-

krom	
frostat glas	134271

847:-

BIG SURA CEILING Design av CDC

230~ 0,45

Sockel/Ljuskälla:
G9/G9 (exkl.)
60W max.

Material:
Stål/Porslin

Dimensioner:
Lamphuvud Ø/H: 9/9,5 cm
Takbox Ø/H: 15/1,6 cm

Tillbehör:
Takbox (inkl.)

Utföranden:

krom/vit	157232

370:-

BLOX

230~ 0,55

Sockel/Ljuskälla:
G9/G9 (exkl.)
40W max.

Material:
Aluminium/Glas

Dimensioner:
Glas L/B/H: 6,7/6,7/6,7 cm
Takbox L/B: 9,5/9,5 cm
Total H: 9 cm

Tillbehör:
Takbox (inkl.)

Utföranden:

krom	
klart glas	151240

317:-

Biba Pendel
Sidan 078

Big Sura Wall
Sidan 167

Big Sura Pendel
Sidan 075

Blox Väggarmatur
Sidan 131

GLAX53

230~ | 0,33

Sockel/Ljuskälla:
GX53/GX53 Lågenergilampa (exkl.)
9W max.
eller LED GX53, 1,2W
eller PowerLED GX53, 3x 1W

Material:
Stål/Glas

Dimensioner:
Total Ø/H: 10/7 cm
Glas Ø/H: 10/5 cm
Takbox Ø/H: 8/2 cm

Utföranden:
frostat glas
krom/vit 112261

370:-

MICRO FLAT Design av CDC

230~ | 0,6 | IP44

Sockel/Ljuskälla:
GX53/GX53 Lågenergilampa (exkl.)
9W max.

Material:
Aluminium/Glas

Dimensioner:
Ø/H: 13/8 cm

Utföranden:
frostat glas
silver-grå/vit 229912

529:-

WAGLAS G9

230~ | 0,61

Sockel/Ljuskälla:
G9/G9 (exkl.)
40W max.

Material:
Glas

Dimensioner:
Ø/H: 15/10 cm

Utföranden:
frostat glas
krom/vit 134281

370:-

WAGLAS GX53

230~ | 0,61

Sockel/Ljuskälla:
GX53/GX53 Lågenergilampa (exkl.)
9W max.

Material:
Glas

Dimensioner:
Ø/H: 15/10 cm

Utföranden:
frostat glas
krom/vit 134291

370:-

BANGIS

230~ 1,15

Sockel/Ljuskälla:
E27/ELD Lågenergilampa (exkl.)
med max. Ø/L: 4,5/13,5 cm
2x 11W

Material:
Stål

Dimensioner:
Ø/H: 25,5/6,5 cm

Utföranden:

vit	161451
krom	161452
silver-grå	161454

529:-

PL YTMONTERAD 2x 26W

230~ 2,7

Sockel/Ljuskälla:
G24d-3/
TC-D Kompaktlysrör (exkl.)
2x 26W

Material:
Aluminium

Dimensioner:
Ø/H: 23,5/15,5 cm

Tillbehör:
Magnetiskt drivdon (inkl.)

Utföranden:

vit	161431
silver-grå	161434

737:-

TUBE Design av CDC

230~ 3,25

Sockel/Ljuskälla:
G24d-3/
TC-D Kompaktlysrör (exkl.)
2x 26W

Material:
Aluminium/Glas

Dimensioner:
Ø/H: 25/14 cm

Tillbehör:
Magnetiskt drivdon (inkl.)

Utföranden:

vit/krom	161441

847:-

AENEA WALL Design av CDC

230~ 1,23

Sockel/Ljuskälla:
G10q/T8 Runt lysrör (exkl.)
40W

Material:
Hårdplast (PC)/Stål

Dimensioner:
Ø/H: 43/9 cm

Tillbehör:
HF-don (inkl.)

Utföranden:
vit/krom 149180

1 579:-

VESUVIO Design av CDC

230~ 1,55

Sockel/Ljuskälla:
E14/Kronljuslampa (exkl.)
3x 40W max.
eller
E14/Lågenergilampa (exkl.)
med max. Ø/L: 4,8/9,6 cm

Material:
Stål/Glas

Dimensioner:
Ø/H: 31,5/9,5 cm

Utföranden:
vitt glas
krom 149352

737:-

MEDO

230~ 2,5

Sockel/Ljuskälla:
2GX13/T5 Runt lysrör (exkl.)
40W

Material:
Aluminium/Glas

Dimensioner:
Ø/H: 38/9,5 cm

Tillbehör:
HF-don (inkl.)

Utföranden:
frostat glas
aluminium natur 149252

1 261:-

Medo Pendel
Sidan 065

LIPSY® Design av CDC

230~ 2,6

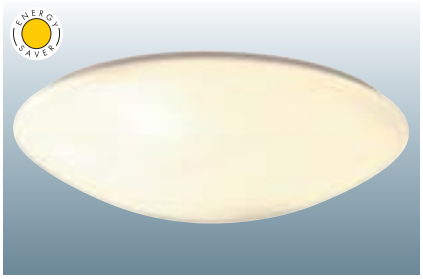

Sockel/Ljuskälla:
G10q/T8 Runt lysrör (exkl.)
1x 32W
1x 40W

Material:
Stål
Skärm i hårdplast (PMMA)

Dimensioner:
Ø/H: 55/14,5 cm

Tillbehör:
HF-don (inkl.)

Anmärkning:
Dubbla T8 runda lysrör används för att skapa en jämn och homogen ljusbild.

Utföranden:

vit	133723

1 897:-

MELAN

230~ 1,2

Sockel/Ljuskälla:
E27 (exkl.)
60W max.
eller
E27/Lågenergilampa (exkl.)
med max. Ø/L: 7/16 cm

Material:
Aluminium/Glas

Dimensioner:
Ø/H: 32/10 cm

Utföranden:

frostat glas borstad aluminium	155236

529:-

Lipsy® Pendel
Sidan 068

LAMOO Design av CDC

230~ 3,05

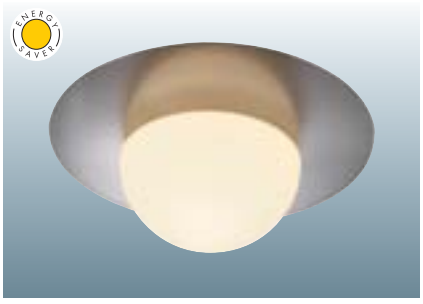

Sockel/Ljuskälla:
E27 (exkl.)
100W max.
eller
E27/Lågenergilampa (exkl.)
med max. Ø/L: 4,8/14,8 cm

Material:
Stål/Glas

Dimensioner:
Ø/H: 45/20 cm
Glas Ø/H: 24/15 cm

Utföranden:

frostat glas	
krom	157162
silver-grå	157164
	949:-
borstad metall	157165
	1 049:-

LAMOO MINI Design av CDC

230~ 0,94 IP21

Sockel/Ljuskälla:
GX53/GX53 Lågenergilampa (exkl.)
13W max.

Material:
Stål/Glas

Dimensioner:
Ø/H: 22/10,5 cm

Utföranden:

frostat glas	
krom	149052
borstad metall	149055
	529:-

SAINT 22 Design av CDC

230~ 1,35

Sockel/Ljuskälla:
2GX13/T5 Runt lysrör (exkl.)
22W

Material:
Aluminium/Glas

Dimensioner:
Ø/D: 32/8,5 cm
Glas Ø/D: 32/0,4 cm
Monteringsbox Ø/D: 10/7 cm

Tillbehör:
HF-don (inkl.)

Utföranden:

borstad aluminium	
frostat glas	149401
rökfärgat glas	149402

1 579:-

CYCLE 22 Design av CDC

230~ | 0,43

Sockel/Ljuskälla:
2GX13/T5 Runt lysrör (exkl.)
22W

Material:
Plast

Dimensioner (exkl. lysrör)**:**
L/B/H: 24/11,5/8 cm

Tillbehör:
HF-don (inkl.)

Utföranden:
silver-grå 170454

1 049:-

SAINTURN Design av CDC

230~ | 90° | 0,6

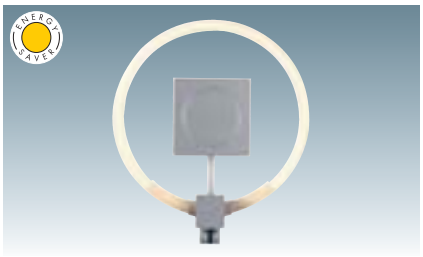

Sockel/Ljuskälla:
2GX13/T5 Runt lysrör (exkl.)
40W

Material:
Plast

Dimensioner (exkl. lysrör)**:**
L/B/D: 25,5/12/6 cm

Tillbehör:
HF-don (inkl.)

Utföranden:
silver-grå 149240

1 261:-

SAINTURN FÄRGFILTER

0,05

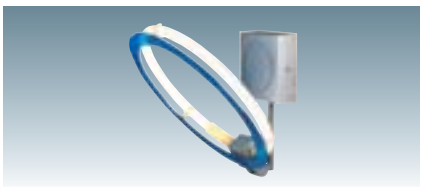

Material:
Plast (PC)

Dimensioner:
Yttre Ø: 31,5 cm
Inre Ø: 26,5 cm

Tillbehör:
Fästen (inkl.)

OBS!
Armatur ingår ej.

Utföranden:
vit ▼ 149241
blå ▼ 149247

211:-

SAINTURN ALURING

0,12

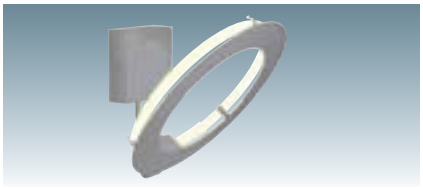

Material:
Aluminium

Dimensioner:
Yttre Ø: 33 cm
Inre Ø: 22,5 cm

Tillbehör:
Fästen (inkl.)

Anmärkning:
Skapar ett indirekt ljus.

OBS!
Armatur ingår ej.

Utföranden:
aluminium 149249

317:-

T5 Grill Uni sedd bakifrån
med färgade lysrör.

T5 GRILL UNI Design av CDC

230~ | 6,3

Sockel/Ljuskälla:
G5/T5 Lysrör (exkl.)
4x 24W

Material:
Aluminium/Akryl

Dimensioner:
L/B/H: 60,5/60,5/6,5 cm
Väggavstånd: 1,6 cm

Tillbehör:
HF-don (inkl.)

Utföranden:
silver-grå
frostad akrylskiva 157092

3 763:-

NEOPAN

230~ | 2,7

Sockel/Ljuskälla:
G10q/T8 Runt lysrör (exkl.)
40W

Material:
Hårdplast (PMMA)

Dimensioner:
L/B/H: 55/55/6,5 cm

Tillbehör:
Magnetiskt drivdon (inkl.)

Utföranden:
vit
frostad akrylskiva 157371

1 261:-

T5 Grill Pendel
Sidan 046

OPEN GRILL WALL/CEILING Design av CDC

230~ 3,05

Sockel/Ljuskälla:
G5/T5 Lysrör (exkl.)
4x 24W

Material:
Aluminium

Dimensioner:
L/B/H: 68/68/10 cm
Profil: 4,5/4,5 cm
Takbox L/B/H: 5/4,5/3 cm

Tillbehör:
HF-don (inkl.)

Anmärkning:
Takboxen är placerad i ett hörn på armaturen.

Utföranden:
silver-grå 157384

3 159:-

NEODISC

230~ 3,6

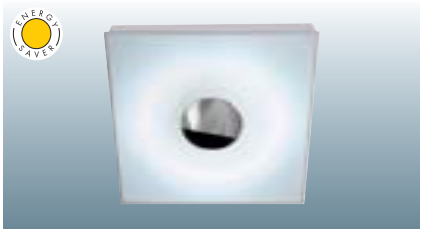

Sockel/Ljuskälla:
G10q/T8 Runt lysrör (exkl.)
32W

Material:
Aluminium/Glas

Dimensioner:
L/B/H: 40/40/6,5 cm

Tillbehör:
Magnetiskt drivdon (inkl.)

Anmärkning:
Hållaren för glasskivan är kromad.

Utföranden:
borstad aluminium/krom
frostat glas 151656

847:-

Open Grill Pendel
Sidan 047

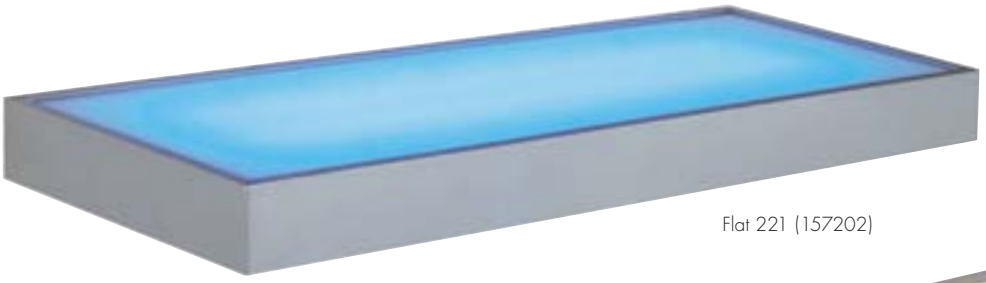

Flat 221 (157202)

Färgade lysrör ger ett effektfullt ljussken.

Sedo 21 (151772)

FLAT 221

230~ 5,6

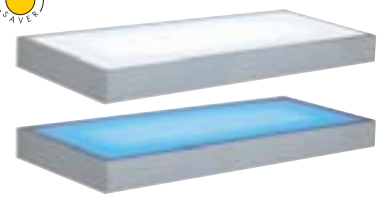

Sockel/Ljuskälla:
G5/T5 Lysrör (exkl.)
2x 21W

Material:
Aluminium/Glas

Dimensioner:
B/H/D: 91/5/22 cm

Tillbehör:
HF-don (inkl.)

OBS!
Max. 10 kg belastning på hyllan.

Utföranden:
aluminium 157202

2 109:-

FLAT 121

230~ 3,2

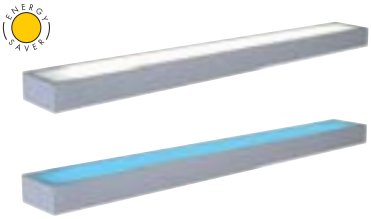

Sockel/Ljuskälla:
G5/T5 Lysrör (exkl.)
21W

Material:
Aluminium/Glas

Dimensioner:
B/H/D: 91/5/10 cm

Tillbehör:
HF-don (inkl.)

OBS!
Max. 15 kg belastning på hyllan.

Utföranden:
aluminium 157192

1 579:-

SEDO 14

230~ 1,3

Sockel/Ljuskälla:
G5/T5 Lysrör (exkl.)
14W

Material:
Aluminium/Glas

Dimensioner:
B/H/D: 59,5/4/8,5 cm

Tillbehör:
HF-don (inkl.)

OBS!
Kan ej användas som hylla.

Utföranden:
borstad aluminium 151762

1 261:-

SEDO 21

230~ 1,8

Sockel/Ljuskälla:
G5/T5 Lysrör (exkl.)
21W

Material:
Aluminium/Glas

Dimensioner:
B/H/D: 89,5/4/8,5 cm

Tillbehör:
HF-don (inkl.)

OBS!
Kan ej användas som hylla.

Utföranden:
borstad aluminium 151772

1 367:-

TIDUR WALL

230~ | LED 2 st. | 60° | 350° | 100° | 4,75

Sockel/Ljuskälla:
G5/T5 Lysrör (exkl.)
2x 21W
och
PowerLED (inkl.)
2x 3W

Material:
Aluminium

Dimensioner:
B/H/D: 200/12/16,2 cm

Tillbehör:
HF-don (inkl.)
LED-drivdon (inkl.)
Brytare (inkl.)

Anmärkning:
Ljuskällorna kan slås på/av oberoende av varandra.

Utföranden:
borstad aluminium/natur

vita LED	146284
varmvita LED	146282

5 279:-

STIX

LEDTEC

Ljuskälla:
PowerLED (inkl.)
3W

Material:
Aluminium

Dimensioner:
L/B/D: 7/7/15,5 cm
Mont.box L/B/D: 7/7/3,5 cm

Tillbehör:
LED-drivdon (inkl.)
Brytare (inkl.)

Utföranden:

silver-grå	
vit LED	146274
varmvit LED	146272

737:-

Armaturen öppnas enkelt med hjälp av en insexnyckel för byte av lysrör.

Q-LINE WALL Design av CDC

230~ 3,6

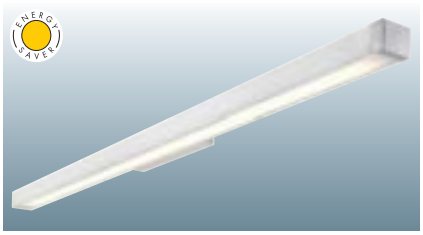

Sockel/Ljuskälla:
G5/T5 Lysrör (exkl.)
35W

Material:
Eloxerad aluminium
Frontskiva i akryl

Dimensioner:
L/B/H: 151/10,2/5,7 cm

Tillbehör:
HF-don (inkl.)

Utföranden:

vit/krom	155001
aluminium natur/antracit	155002

2 109:-

Q-LINE RAK SKARV

230~ 0,2

Material:
Eloxerad aluminium

Dimensioner:
L/B/H: 6/5,7/5,1 cm

Tillbehör:
20 cm kabel (inkl.)

Anmärkning:
För rak hopkoppling av två stycken Q-Line armaturer.

Utföranden:

vit/krom	155051
aluminium natur	155052

211:-

Q-LINE HÖRNSKARV

230~ 0,3

Material:
Eloxerad aluminium

Dimensioner:
L/B/H: 9/9/5,1 cm

Tillbehör:
20 cm kabel (inkl.)

Anmärkning:
För 90° hopkoppling av två stycken Q-Line armaturer.

Utföranden:

aluminium natur	155062

317:-

Q-Line Pendel + Tillbehör
Sidan 032

Armaturen öppnas enkelt med hjälp av en insexnyckel för byte av lysrör.

Q-LINE UP-DOWN Design av CDC

230~ LED 75 st. 3,6

Sockel/Ljuskälla:
G5/T5 Lysrör (exkl.)
35W
och
LED Strip (inkl.)
6W

Material:
Eloxerad aluminium
Frontskiva i akryl

Dimensioner:
L/B/H: 151/10,2/5,7 cm

Tillbehör:
HF-don (inkl.)
LED-drivdon (inkl.)

Anmärkning:
De båda ljuskällorna kan slås på/av oberoende av varandra.

Utföranden:
aluminium natur/antracit
varmvita LED 155124

3 699:-

L-LINE 60 Design av CDC

230~ | 1,0 | IP43

Sockel/Ljuskälla:
G5/T5 Lysrör (exkl.)
24W

Material:
Aluminium/Hårdplast (PC)

Dimensioner:
Yttermått
L/B/H: 60/7/7 cm
"Hålrum"
L/B/H: 60/3,5/3,5 cm

Tillbehör:
HF-don (inkl.)

Anmärkning:
Max. 3 kg belastning på armaturen.

Utföranden:
silver-grå 157414

1 579:-

L-LINE 120 Design av CDC

230~ | 2,3 | IP43

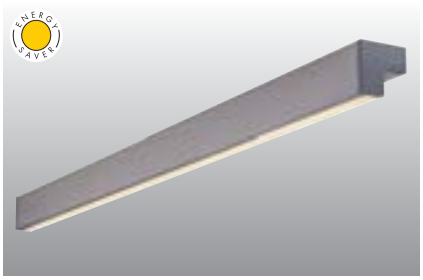

Sockel/Ljuskälla:
G5/T5 Lysrör (exkl.)
28W

Material:
Aluminium/Hårdplast (PC)

Dimensioner:
Yttermått
B/H/D: 120/7/7 cm
"Hålrum"
L/B/H: 120/3,5/3,5 cm

Tillbehör:
HF-don (inkl.)

Anmärkning:
Max. 3 kg belastning på armaturen.

Utföranden:
silver-grå 157424

2 109:-

VÄGG-/TAKFÄSTE för Dua-T

0,03

Material:
Aluminium/Stål

Anmärkning:
Används för att montera Dua-T Pendel direkt på vägg eller i tak.

Utföranden:
aluminium 157509

105:-

Dua-T Pendel
Sidan 038

i-LINE WALL

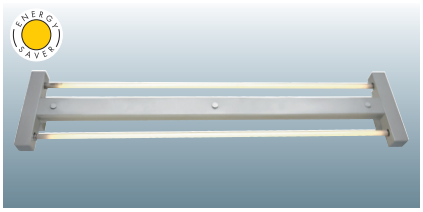

Sockel/Ljuskälla:
G5/T5 Lysrör (exkl.)
2x 39W

Material:
Aluminium

Dimensioner:
L/B/H: 90/20,5/4 cm

Tillbehör:
HF-don (inkl.)
Dekorskivor (exkl.)

Anmärkning:
Dekorskivor ingår ej utan måste beställas separat.

Utföranden:
silver-grå 157002

2 109:-

i-LINE REFLEKTOR

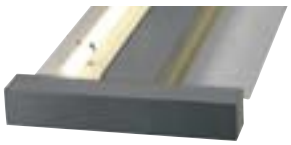

Material:
Aluminium

Dimensioner:
L/B: 80/5 cm

Anmärkning:
Monteras på i-Line armaturer för att skapa ett riktat ljus.

Utföranden:
aluminium 157040

249:-

i-LINE DEKORSKIVOR

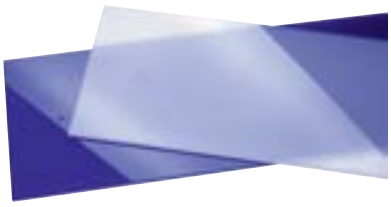

Material:
Akryl

Dimensioner:
L/B/H: 93/23,5/0,6 cm

Anmärkning:
För montering på i-Line armaturer.

Utföranden:
vit, frostad 157031
blå, frostad ▼ 157037

631:-

i-Line Pendel
Sidan 042

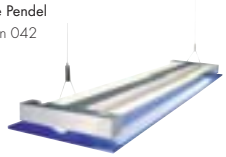

SIGHT 24 Design av CDC

230~ 0,7

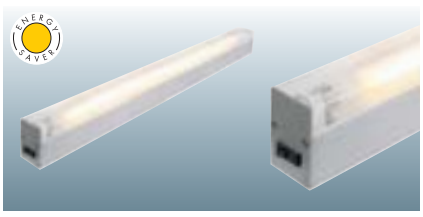

Sockel/Ljuskälla:
G5/T5 Lysrör (exkl.)
24W

Material:
Aluminium/Akryl

Dimensioner:
L/B/H: 59/4/6 cm

Tillbehör:
HF-don (inkl.)
Brytare (inkl.)

Utföranden:

silver-grå	160202
borstad aluminium	160206

1 261:-

SIGHT 54 Design av CDC

230~ 1,25

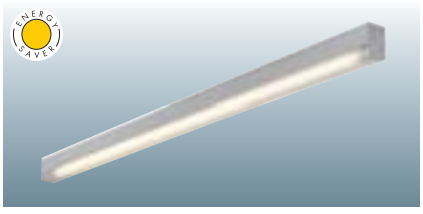

Sockel/Ljuskälla:
G5/T5 Lysrör (exkl.)
54W

Material:
Aluminium/Akryl

Dimensioner:
L/B/H: 119/4/6 cm

Tillbehör:
HF-don (inkl.)

Utföranden:

silver-grå	160212
borstad aluminium	160216

1 579:-

Sight Pendel
Sidan 037

ARLINA T5

230~ 3,3

Sockel/Ljuskälla:
G5/T5 Lysrör (exkl.)
28W

Material:
Aluminium/Glas

Dimensioner:
L/B/H: 128/7,5/6 cm

Tillbehör:
HF-don (inkl.)

Utföranden:
borstad aluminium 155216

2 109:-

NEPRO LINE

230~ 360° 2,95

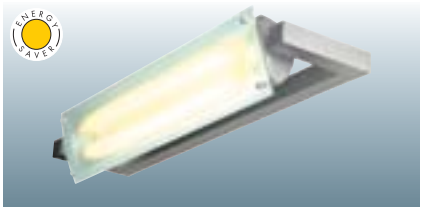

Sockel/Ljuskälla:
G5/T5 Lysrör (exkl.)
2x 24W

Material:
Aluminium/Glas

Dimensioner:
B/H/D: 70,5/14/20,5 cm

Tillbehör:
HF-don (inkl.)

Utföranden:
silver-grå 157052

2 109:-

BOWTOW GLASS

230~ 2,75 IP21

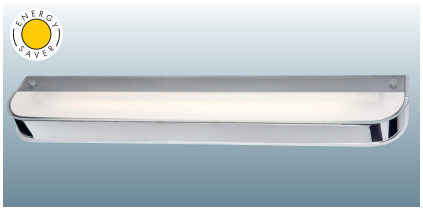

Sockel/Ljuskälla:
G5/T5 Lysrör (exkl.)
24W

Material:
Stål/Glas

Dimensioner:
B/H/D: 64,5/4,5/10,5 cm

Tillbehör:
HF-don (inkl.)
2 st. delvis frostade glas-skivor (inkl.)

Anmärkning:
Max. 3 kg belastning på armaturen.

Utföranden:

krom	157472

1 367:-

BOWTOW

230~ 1,32 IP23

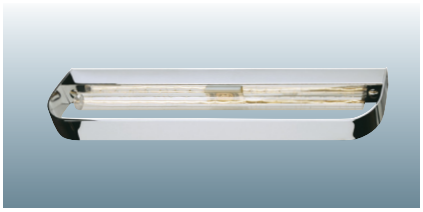

Sockel/Ljuskälla:
S14d/Glödljusrör (exkl.)
60W

Material:
Stål

Dimensioner:
B/H/D: 57/4/10 cm

Utföranden:

krom	157322

631:-

ARLINA

230~ 1,0

Sockel/Ljuskälla:
G9/G9 (exkl.)
2x 40W max.

Material:
Stål/Glas

Dimensioner:
B/H/D: 45/9,5/6 cm

Utföranden:

krom	155222

529:-

TANI

230~ 0,8

Sockel/Ljuskälla:
R7s/R7s, 118 mm (exkl.)
200W max.

Material:
Aluminium/Glas

Dimensioner:
B/H/D: 23/8,5/8,5 cm

Utföranden:

borstad aluminium	147566
krom	147562

529:-

LED-T WALL Design av CDC

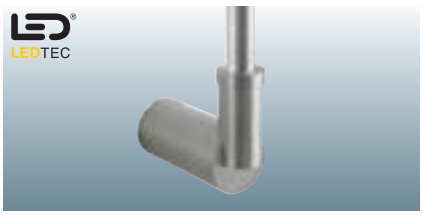

Sockel/Ljuskälla:
G13/LED-T Tube (exkl.)
6W

Material:
Aluminium

Dimensioner:
Ø/H/D: 6/12/14 cm

Tillbehör:
LED-drivdon (inkl.)

Anmärkning:
Denna armatur kan endast användas tillsammans med LED-T Tube ljuskälla som måste beställas separat (se nedan).
Armaturen kan endast monteras "stående" som visas på bilden.

Utföranden:

aluminium natur	147246

1 049:-

LED-T TUBE

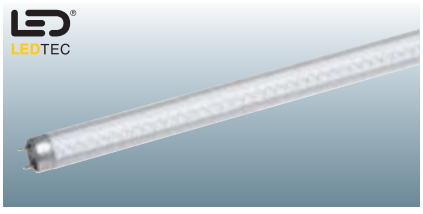

Sockel/Ljuskälla:
G13/LED (inkl.)
6W totalt

Material:
Akryl

Dimensioner:
Ø/L: 2,6/100 cm

Anmärkning:
LED-T Tube kan endast användas tillsammans med armaturen LED-T Wall som måste beställas separat.

Utföranden:

vita LED	550481
varmvita LED	550482

pris per styck 1 049:-

LED-T Pendel
Sidan 041

ONIO T5 Design av CDC

230~ | 1,0

Sockel/Ljuskälla:
G5/T5 Lysrör (exkl.)
24W

Material:
Aluminium

Dimensioner:
B/H/D: 68/4,5/9 cm

Tillbehör:
HF-don (inkl.)

Utföranden:
silver-grå 157394

1 049:-

ONIO R7s Design av CDC

230~ | 0,8

Sockel/Ljuskälla:
R7s/R7s, 78 mm (exkl.)
60W max.

Material:
Aluminium

Dimensioner:
B/H/D: 30/4,5/13,5 cm

Utföranden:
silver-grå 157404

529:-

ONIO LED Design av CDC

230~ / mA 350 | 0,87

Ljuskälla:
LED Line (inkl.)
4,2W

Material:
Aluminium

Dimensioner:
B/H/D: 30/4,5/13,5 cm

Tillbehör:
LED-drivdon (inkl.)

Utföranden:
silver-grå
vit LED 157441
varmvit LED 157442

1 367:-

LINE Design av CDC

230~ 0,1

Sockel/Ljuskälla:
S14d/Glödljusrör (exkl.)
35/60W

Material:
Plast

Dimensioner:
Sockel B/H/D: 4,7/10,2/3,8 cm

Utföranden:

krom	160702
	211:-

NIABI Design av CDC

230~ 0,5 IP23

Sockel/Ljuskälla:
S14d/Glödljusrör (exkl.)
2x 35/60W

Material:
Aluminium

Dimensioner:
L/B/H: 15,5/7,5/5 cm

Utföranden:

krom	157342
	631:-

GLÖDLJUSRÖR

230V

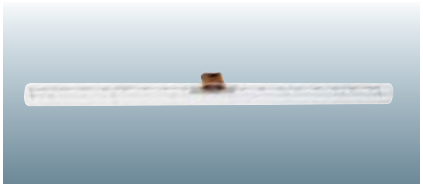

Sockel:
S14d
35/60W

Dimensioner:
Ø: 3 cm
Längd 35W: 30 cm
Längd 60W: 50 cm

Utföranden 35W:

2700K, matt	590150
	114:-

Utföranden 60W:

2700K, matt	590151
	125:-
2700K, klart	590152
	190:-

DEVIN PL SINGLE

230~ | 0,98 | IP44

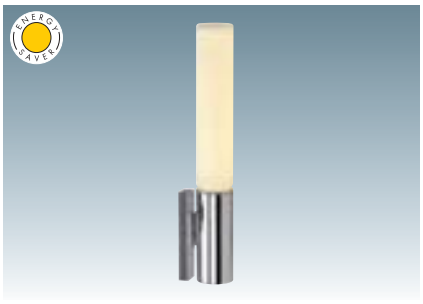

Sockel/Ljuskälla:
2G11/TC-L Kompaktlysrör (exkl.)
24W

Material:
Stål/Glas

Dimensioner:
Ø/H/D: 6,5/47/9,5 cm
Glas Ø/H: 6,5/29,5 cm
Mont.box B/H/D: 4,5/16,5/2 cm

Tillbehör:
HF-don (inkl.)

Utföranden:
krom/vit 151542

1 367:-

DEVIN DOUBLE

230~ | 1,23 | IP44

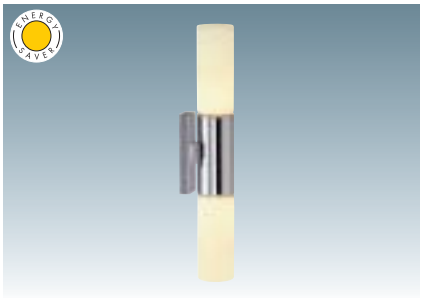

Sockel/Ljuskälla:
E14/ELD Lågenergilampa (exkl.)
2x 12W max.
med max. Ø/L: 4/14 cm

Material:
Stål/Glas

Dimensioner:
Ø/H/D: 6,5/46,5/9,5 cm
Glas Ø/H: 6,5/16 cm
Mont.box B/H/D: 4,5/14,5/2 cm

Utföranden:
krom/vit 151552

1 049:-

CALMA IP44

230~ | 0,85 | IP44

Sockel/Ljuskälla:
G23/TC-S Kompaktlysrör (exkl.)
11W

Material:
Stål/Mässing
Skärm i akryl

Dimensioner:
B/H/D: 6/39/9,5 cm
Skärm Ø/H: 6/24,5 cm

Tillbehör:
Magnetiskt drivdon (inkl.)

Utföranden:
krom/vit 151442

847:-

Z 211

230~ | 2,0

Sockel/Ljuskälla:
G23/TC-S Kompaktlysrör (exkl.)
2x 11W

Material:
Stål/Glas

Dimensioner:
B/H/D: 9/58/7,5 cm

Tillbehör:
Magnetiskt drivdon (inkl.)

Utföranden:
borstad metall
delvis frostat glas 147455

631:-

Calma Ceiling
Sidan 096

DENA I

230~ 0,58

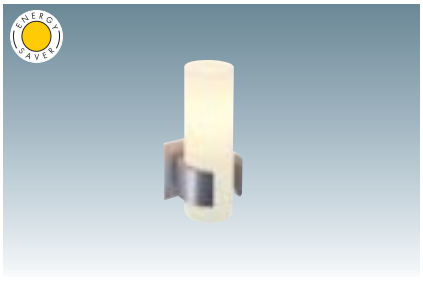

Sockel/Ljuskälla:
E14/Kronljuslampa (exkl.)
40W max.
eller
E14/Lågenergilampa (exkl.)
med max. Ø/L: 5/9,6 cm

Material:
Aluminium/Glas

Dimensioner:
B/H/D: 8/20/10 cm

Utföranden:
borstad aluminium
vitt glas 147519

529:-

DENA II

230~ 0,73

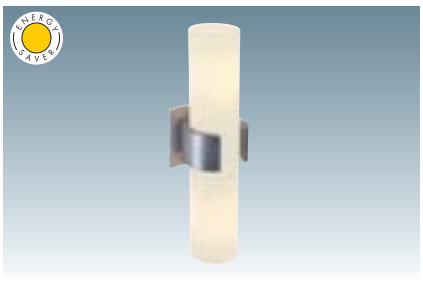

Sockel/Ljuskälla:
E14/Kronljuslampa (exkl.)
2x 40W max
eller
E14/Lågenergilampa (exkl.)
med max. Ø/L: 5/9,6 cm.

Material:
Aluminium/Glas

Dimensioner:
B/H/D: 8/30/10 cm

Utföranden:
borstad aluminium
vitt glas 147529

631:-

NARA

230~ | 0,29 | IP44

Sockel/Ljuskälla:
G9/G9 (exkl.)
40W max.

Material:
Aluminium/Glas

Dimensioner:
B/H/D: 8/12/11 cm

Utföranden:
borstad aluminium
vitt glas ▼ 147489

366:-

KOKO I

230~ | 0,45

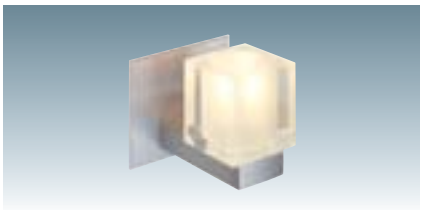

Sockel/Ljuskälla:
G9/G9 (exkl.)
40W max.

Material:
Aluminium/Glas

Dimensioner:
B/H/D: 8/9/11 cm

Utföranden:
borstad aluminium
delvis frostat glas 147469

366:-

KOKO II

230~ | 0,75

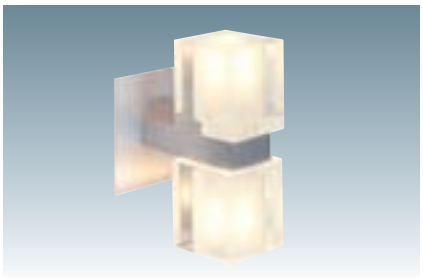

Sockel/Ljuskälla:
G9/G9 (exkl.)
2x 40W max.

Material:
Aluminium/Glas

Dimensioner:
B/H/D: 8/13,5/11 cm

Utföranden:
borstad aluminium
delvis frostat glas 147479

529:-

BLOX I

230~ | 0,64

Sockel/Ljuskälla:
G9/G9 (exkl.)
40W max.

Material:
Aluminium/Glas

Dimensioner:
B/H/D: 7,4/10/10,5 cm

Utföranden:
krom
klart glas 151250

529:-

BLOX II

230~ | 1,4

Sockel/Ljuskälla:
G9/G9 (exkl.)
2x 40W max.

Material:
Aluminium/Glas

Dimensioner:
B/H/D: 20,4/10/10,5 cm

Utföranden:
krom
klart glas 151260

1 049:-

Blox
Sidan 099

ANGENI II

230~ 0,37 IP44

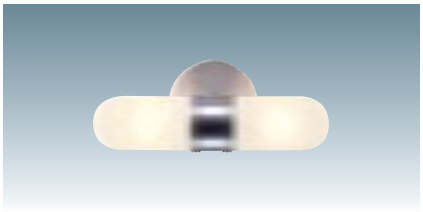

Sockel/Ljuskälla:
G9/G9 (exkl.)
2x 40W max.

Material:
Aluminium/Glas

Dimensioner:
B/H/D: 8/20/9 cm

Utföranden:
borstad aluminium
vitt glas 147509

529:-

MIBO WALL UP-DOWN Design av FGL

230~ 0,4 IP21

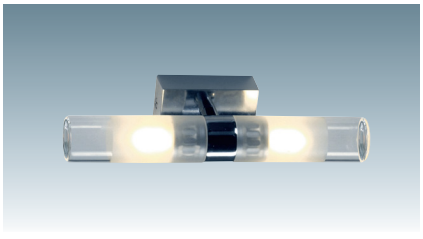

Sockel/Ljuskälla:
G9/G9 (exkl.)
2x 25W max.

Material:
Aluminium/Glas

Dimensioner:
B/H/D: 23/4/8,5 cm
Glas Ø: 3,5 cm

Utföranden:
krom
delvis frostat glas 151282

631:-

PERRI Design av CDC

230~ | 0,9 | IP20/IP44

Sockel/Ljuskälla:
G9/G9 (exkl.)
40W max.

Material:
Aluminium/Glas

Dimensioner:
B/H/D: 8,5/21/12,5 cm

Anmärkning:
Skyddsklass IP44 uppnås endast då glaset monteras neråt med fästet uppåt.

Utföranden:
aluminium natur
vitt, räfflat glas 151411

529:-

ONIDA Design av CDC

230~ | 0,9 | IP44

Sockel/Ljuskälla:
G9/G9 (exkl.)
40W max.

Material:
Aluminium/Glas

Dimensioner:
B/H/D: 12/26/14 cm

Utföranden:
aluminium natur
vitt glas ▼ 151452

529:-

LALU® WALL 1/2 Design av CDC

230~ | 1,5 | IP20/IP43

Sockel/Ljuskälla:
E27/ELD Lågenergilampa (exkl.) med max. Ø/L: 4,5/17 cm
15W max.

Material:
Aluminium/Akryl

Dimensioner:
B/H/D: 25/27,5/15 cm

Anmärkning:
Skyddsklass IP43 uppnås endast då armaturen monteras som på bilden, med bygeln neråt.

Utföranden:
silver-grå/vit 229512

847:-

Perri Pendel
Sidan 074

Lalu® Pendel
Sidan 071

Lalu® Ceiling
Sidan 096

IGU WALL UP-DOWN

230~ 0,55

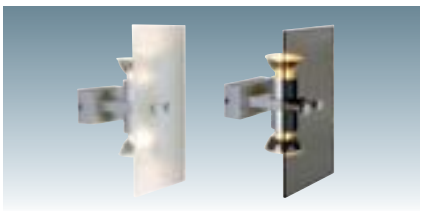

Sockel/Ljuskälla:
GU10/GU10 (exkl.)
2x 50W max.

Material:
Aluminium/Glas

Dimensioner:
B/H/D: 11,5/21,5/11,5 cm

Utföranden:

silver-grå	
vitt frostat glas	157181
rökfärgat glas	157182

529:-

EDGE Design av CDC

230~ | 0,35 | IP23

Sockel/Ljuskälla:
S14d/Glödljusrör (exkl.)
35/60W

Material:
Aluminium

Dimensioner:
B/H/D: 10/4,4/5,4 cm
Väggavstånd till
glödljusröret: 2,5 cm

Tillbehör:
Dekorglas (exkl.)

OBS!
Dekorglaset måste beställas separat (se nedan).

Utföranden:

krom	160232

370:-

DEKORGLAS, LITET/STORT för Edge

0,25 | 0,45

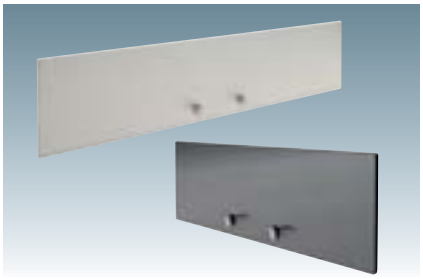

Material:
Glas

Dimensioner:
Litet: B/H: 34/9 cm
Stort: B/H: 54/9 cm

Vikt:
Litet: 0,25 kg
Stort: 0,45 kg

Anmärkning:
Litet dekorglas passar till 35W glödljusrör.
Stort dekorglas passar till 60W glödljusrör.

Utföranden:

litet dekorglas	
vitt frostat glas	160241
rökfärgat glas	160242

211:-

stort dekorglass	
vitt frostat glas	160251
rökfärgat glas	160252

264:-

SHELL HQI-TS 70/150W Design av CDC

230~ | 2,7 | 2,9

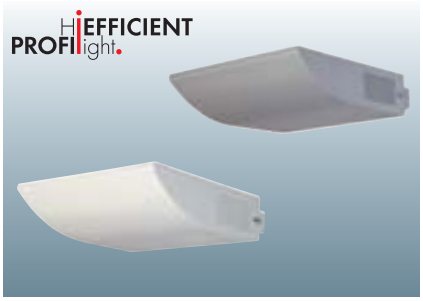

Sockel/Ljuskälla:
Rx7s/HQI-TS, CDM-TD (exkl.)
70/150W

Material:
Stål

Dimensioner:
B/H/D: 22,5/6/22,5 cm

Vikt:
70W-versionen: 2,7 kg
150W-versionen: 2,9 kg

Tillbehör:
Elektroniskt drivdon (inkl.)

Anmärkning:
Kan endast användas som up-light.

Utföranden:

70W	
vit	150331
silver-grå	150332
	1 961:-
150W	
vit	150631
silver-grå	150632
	2 109:-

TRANSLUZ SHELL

230~ | 1,5

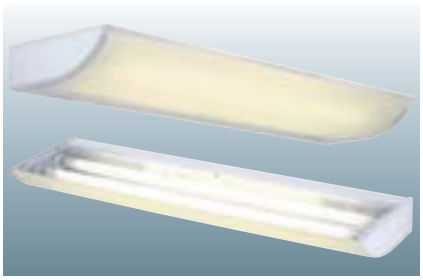

Sockel/Ljuskälla:
G5/T5 Lysrör (exkl.)
2x 14W

Material:
Hårdplast (PMMA)/Aluminium

Dimensioner:
B/H/D: 59/16/5 cm

Tillbehör:
HF-don (inkl.)

Utföranden:

frostad akryl	157451
	1 367:-

NEPRO WALL

230~ | 0,6

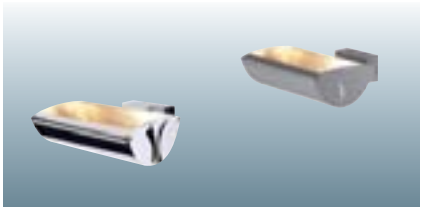

Sockel/Ljuskälla:
R7s/R7s, 118 mm (exkl.)
200W max.

Material:
Aluminium

Dimensioner:
B/H/D: 17,5/6/17 cm

Utföranden:

silver-grå	151982
	631:-
krom	151984
	737:-

SOLF Design av FGL

230~ 1,55

Sockel/Ljuskälla:
G24d-3/TC-D Kompaktlysrör (exkl.)
26W

Material:
Aluminium

Dimensioner:
B/H/D: 22,2/17/10 cm

Tillbehör:
Magnetiskt drivdon (inkl.)

Utföranden:
silver-grå 157604

1 049:-

SOLF T5 Design av FGL

230~ 2,0

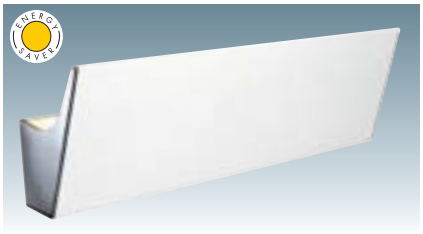

Sockel/Ljuskälla:
G5/T5 Lysrör (exkl.)
24W

Material:
Aluminium

Dimensioner:
B/H/D: 58,5/17/10 cm

Tillbehör:
HF-don (inkl.)

Anmärkning:
Kan monteras med ljusskenet uppåt eller nedåt.

Utföranden:
vit/krom 157611

1 897:-

NEW ANDREAS

230~ 0,91

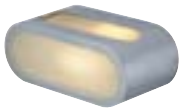

Sockel/Ljuskälla:
R7s/R7s, 118 mm (exkl.)
100W max.

Material:
Aluminium/Glas

Dimensioner:
B/H/D: 18/7/9 cm

Utföranden:

frostat strukturglas silver-grå	151424
	631:-
krom	151422
	737:-

CHROMBO Design av CDC

230~ 0,59

Sockel/Ljuskälla:
G9/G9 (exkl.)
40W max.

Material:
Stål/Glas

Dimensioner:
B/H/D: 20/6,9/6,9 cm

Utföranden:

frostat strukturglas krom	151462
	529:-

ANDREAS Design av CDC

230~ 0,7

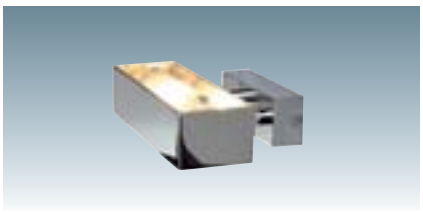

Sockel/Ljuskälla:
R7s/R7s, 118 mm (exkl.)
100W max.

Material:
Aluminium

Dimensioner:
B/H/D: 20,5/5,5/11 cm

Utföranden:

silver-grå	151400
	529:-
krom	151404
	631:-

ANDREAS CURVE

230~ 1,14

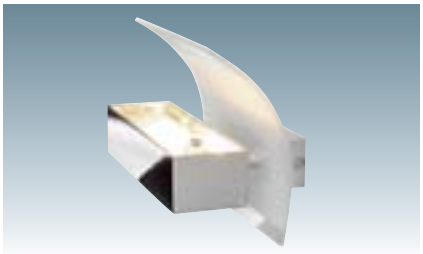

Sockel/Ljuskälla:
R7s/R7s, 118 mm (exkl.)
100W max.

Material:
Aluminium/Glas

Dimensioner:
B/H/D: 20,5/15,5/11,5 cm

Utföranden:

delvis frostat glas	
silver-grå	151405
	631:-
krom	151408
	847:-

HARI

230~ 0,95

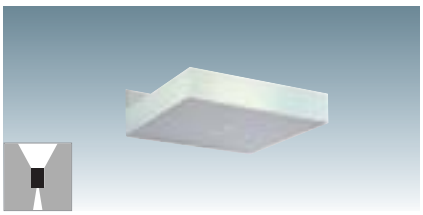

Sockel/Ljuskälla:
G9/G9 (exkl.)
40W max.

Material:
Stål/Glas

Dimensioner:
B/H/D: 12,5/2,5/13 cm

Utföranden:
silver-grå 151674

423:-

MINI BEAM Design av CDC

230~ 0,2

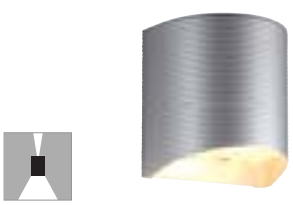

Sockel/Ljuskälla:
G9/G9 (exkl.)
40W max.

Material:
Aluminium

Dimensioner:
B/H/D: 7/11/11 cm

Utföranden:
silver-grå 151490

423:-

HALF PIPE Design av CDC

LEDTEC

Ljuskälla:
PowerLED (inkl.)
3x 1W

Material:
Aluminium

Dimensioner:
B/H/D: 17,6/9/5,6 cm

Tillbehör:
LED-drivdon (inkl.)

Utföranden:

borstad aluminium	
vita LED	149411
varmvita LED	149412
blå LED	149417

1 367:-

AITES 20 LED

12~ | LED 20 st. | 0,15 | IP23

Ljuskälla:
LED-platta (inkl.)
1,8W totalt

Material:
Aluminium

Dimensioner:
B/H/D: 22,3/5/1,8 cm
Kabel L: 2 m

Tillbehör:
Konventionell trafo (exkl.)

OBS!
Kan bara användas tillsammans med konventionell transformator.

Utföranden:
borstad aluminium
vita LED 230261
blå LED ▼ 230267

423:-

AITES 16 LED

12~ | LED 16 st. | 0,1 | IP23

Ljuskälla:
LED-platta (inkl.)
1,5W totalt

Material:
Aluminium

Dimensioner:
B/H/D: 9/9/1,8 cm
Kabel L: 2 m

Tillbehör:
Konventionell trafo (exkl.)

OBS!
Kan bara användas tillsammans med konventionell transformator.

Utföranden:
borstad aluminium
vita LED 230251

370:-

DACU LED Design av CDC

230~ / mA 350 | LED 2 st. | 0,35 | IP44

LEDTEC

Ljuskälla:
PowerLED (inkl.)
2x 1W

Material:
Aluminium

Dimensioner:
L/B/D: 13/13/6,5 cm

Tillbehör:
LED-drivdon (inkl.)

Utföranden:

silver-grå	
vita LED	152041
varmvita LED	152042
gula LED ▼	152044
blå LED ▼	152047

1 049:-

RAPILED

700mA | LED 1 st. | 25° | 90° | 0,21

LEDTEC

Ljuskälla:
PowerLED (inkl.)
3W

Material:
Aluminium

Dimensioner:
B/H/D: 7,8/7,8/10 cm

Tillbehör:
LED-drivdon (exkl.)

OBS!
Måste seriekopplas vid anslutning av flera armaturer.

Utföranden:

borstad aluminium	
vit LED	114971
varmvit LED	114972

423:-

KALUMO

230/mA 350 | LED 6 st. | 25° | 90° | 350° | 1,03

LEDTEC

Ljuskälla:
PowerLED (inkl.)
6W totalt

Material:
Aluminium/Glas

Dimensioner:
B/H/D: 18,7/9/10 cm

Tillbehör:
LED-drivdon (inkl.)

Utföranden:

borstad aluminium	
vita LED	114561
varmvita LED	114562

2 109:-

AIDAN

Ljuskälla:
PowerLED (inkl.)
1W

Material:
Aluminium

Dimensioner:
B/H/D: 4,6/6/7,5 cm

Tillbehör:
LED-drivdon (inkl.)

Utföranden:
borstad metall
vit LED 151351
varmvit LED 151352
blå LED ▼ 151357

1 049:-

AIDAN UP-DOWN

Ljuskälla:
PowerLED (inkl.)
2x 1W

Material:
Aluminium

Dimensioner:
B/H/D: 4,6/9/7,5 cm

Tillbehör:
LED-drivdon (inkl.)

Utföranden:
borstad metall
vita LED 151361
varmvita LED 151362

1 367:-

IVED II Design av CDC

Ljuskälla:
PowerLED (inkl.)
2x 1W

Material:
Aluminium

Dimensioner:
B/H/D: 4,7/9/8 cm
Lamphuvud Ø: 3,5 cm

Tillbehör:
LED-drivdon (inkl.)

Utföranden:
silver-grå
vita LED 151291
varmvita LED 151292
blå LED ▼ 151297

krom
vita LED 151341
varmvita LED 151342
blå LED ▼ 151347

1 579:-

DomeLED WALL

Ljuskälla:
PowerLED (inkl.)
6x 1W max.

Material:
Aluminium

Dimensioner:
B/H/D: 9,8/8,5/13,2 cm

Tillbehör:
LED-drivdon (inkl.)

Utföranden:

silver-grå	
vita LED	147361
varmvita LED	147362

1 579:-

DomeLED Pendel
Sidan 082

DomeLED Ceiling
Sidan 091

LEDTEC

Light Eye Ball med DomeLED
ES111 ljuskälla.

LIGHT EYE BALL Väggarmatur

230~ 0,5

Sockel/Ljuskälla:
GU10/ES111 (exkl.)
75W max.

Material:
Stål

Dimensioner:
Ø/H/D: 14,5/13/17,5 cm
Lamphuvud Ø/H: 14,5/13 cm
Mont.box B/H/D: 3,5/7/3 cm

Utföranden:
krom/vit 149031

631:-

Light Eye Move Teleskop
Sidan 024

Light Eye Pendel
Sidan 062

DomeLED ES111 Ljuskälla
Sidan 671

DAVES 111 WALL Design av CDC

230~ +/-45° 0,6

Sockel/Ljuskälla:
GU10/ES111 (exkl.)
75W max.

Material:
Aluminium

Dimensioner:
B/H/D: 13/16,5/13,5 cm

Utföranden:
silver-grå 151722

631:-

IVES I Design av CDC/FGL

230~ 0,25

Sockel/Ljuskälla:
GU10/ES111 (exkl.)
75W max.

Material:
Aluminium

Dimensioner:
B/H/D: 7,9/5,8/11,4 cm

Tillbehör:
Dekorring (exkl.)

Anmärkning:
Dekorring till Ives I finns på sidan 654.

Utföranden:
silver-grå 151112

370:-

QRB MESH WALL

230~/12~ 350° 90° 0,2

Sockel/Ljuskälla:
G53/QRB111 (exkl.)
50W max.

Material:
Aluminium

Dimensioner:
Lamphuvud Ø/H: 12/6 cm

Tillbehör:
Elektronisk trafo (inkl.)

Utföranden:
silver-grå ▼ 132810

847:-

Daves Pendel
Sidan 081

Daves Uni
Sidan 020

DomeLED ES111 Ljuskälla
Sidan 671

Aixlight® Pendel
Sidan 048

AIXLIGHT® KARDAFRAME WALL MR16 Design av CDC

Sockel/Ljuskälla:
GU5,3/MR16 (exkl.)
50W max.

Material:
Aluminium

Dimensioner:
L/B/H: 20,8/13/3 cm

Tillbehör:
Elektronisk trafo (inkl.)

Utföranden:
silver-grå 154272

529:-

AIXLIGHT® KARDAFRAME WALL QRB111 Design av CDC

Sockel/Ljuskälla:
G53/QRB111 (exkl.)
50W max.

Material:
Aluminium

Dimensioner:
L/B/H: 25,5/19/3 cm

Tillbehör:
Elektronisk trafo (inkl.)

Utföranden:
silver-grå 154262

631:-

AIXLIGHT® KARDAFRAME WALL BRITESPOT ES111 Design av CDC

HI EFFICIENT PROFI light.

Sockel/Ljuskälla:
GX10/Britespot ES111 (exkl.)
35W

Material:
Aluminium

Dimensioner:
L/B/H: 32,5/20/9,5 cm

Tillbehör:
Elektroniskt drivdon (inkl.)

Utföranden:
silver-grå ▼ 154422

2 427:-

RETROSIX QRB 1

Sockel/Ljuskälla:
G53/QRB111 (exkl.)
50W max.

Material:
Aluminium/Akryl

Dimensioner:
L/B/H: 23,5/17/12 cm

Tillbehör:
Elektronisk trafo (inkl.)

Utföranden:
borstad aluminium
klar 147581
svart 147591

847:-

RETROSIX QRB 2

Sockel/Ljuskälla:
G53/QRB111 (exkl.)
2x 50W max.

Material:
Aluminium/Akryl

Dimensioner:
L/B/H: 40,4/17/12 cm

Tillbehör:
Elektronisk trafo (inkl.)

Utföranden:
borstad aluminium
klar 147582
svart 147592

1 261:-

TEC II KARDA

Sockel/Ljuskälla:
G53/QRB111 (exkl.)
2x 50W max.

Material:
Aluminium

Dimensioner:
L/B/H: 14/32/17,5 cm

Tillbehör:
Elektronisk trafo (inkl.)

Anmärkning:
Komplettera med artikelnummer 149150 för ombyggnad till pendelarmatur (se sidan 084). På bilden till vänster visas armaturen väggmonterad.

Utföranden:
silver-grå 149142

949:-

TEC IV KARDA

Sockel/Ljuskälla:
G53/QRB111 (exkl.)
4x 50W max.

Material:
Aluminium

Dimensioner:
L/B/H: 30,5/32/17,5 cm

Tillbehör:
Elektronisk trafo (inkl.)

Anmärkning:
Komplettera med artikelnummer 149150 för ombyggnad till pendelarmatur (se sidan 084). På bilden till vänster visas armaturen takmonterad.

Utföranden:
silver-grå 149144

1 685:-

TEC VI KARDA

Sockel/Ljuskälla:
G53/QRB111 (exkl.)
6x 50W max.

Material:
Aluminium

Dimensioner:
L/B/H: 49/32/17,5 cm

Tillbehör:
Elektronisk trafo (inkl.)

Anmärkning:
Komplettera med artikelnummer 149150 för ombyggnad till pendelarmatur (se sidan 084). På bilden till vänster visas armaturen takmonterad.

Utföranden:
silver-grå 149146

2 427:-

KARDAMOD SURFACE SINGLE QRB Design av CDC

Sockel/Ljuskälla:
G53/QRB111 (exkl.)
75W max.

Material:
Stål

Dimensioner:
L/B/H: 15,5/15,5/17,5 cm

Tillbehör:
Elektronisk trafo (inkl.)

Utföranden:
silver-grå 117124

1 367:-

KARDAMOD SURFACE DOUBLE QRB Design av CDC

Sockel/Ljuskälla:
G53/QRB111 (exkl.)
2x 75W max.

Material:
Stål

Dimensioner:
L/B/H: 31,5/15,5/17,5 cm

Tillbehör:
Elektronisk trafo (inkl.)

Utföranden:
silver-grå 117134

2 109:-

KARDAMOD SURFACE SINGLE ES111 Design av CDC

Sockel/Ljuskälla:
GU10/ES111 (exkl.)
75W max.

Material:
Stål

Dimensioner:
L/B/H: 15,5/15,5/15,5 cm

Utföranden:
silver-grå 117104

847:-

KARDAMOD SURFACE DOUBLE ES111 Design av CDC

Sockel/Ljuskälla:
GU10/ES111 (exkl.)
2x 75W max.

Material:
Stål

Dimensioner:
L/B/H: 31,5/15,5/15,5 cm

Utföranden:
silver-grå 117114

1 261:-

KARDAMOD SURFACE SINGLE BRITESPOT ES111 Design av CDC

HI EFFICIENT PROFI light.

Sockel/Ljuskälla:
GX10/Britespot ES111 (exkl.)
70W

Material:
Stål

Dimensioner:
L/B/H: 15,5/15,5/17,5 cm

Tillbehör:
Elektroniskt drivdon (inkl.)

Utföranden:
silver-grå 117144

2 109:-

KARDAMOD SURFACE DOUBLE BRITESPOT ES111 Design av CDC

HI EFFICIENT PROFI light.

Sockel/Ljuskälla:
GX10/Britespot ES111 (exkl.)
2x 70W

Material:
Stål

Dimensioner:
L/B/H: 31,5/15,5/17,5 cm

Tillbehör:
Elektroniskt drivdon (inkl.)

Utföranden:
silver-grå 117154

3 699:-

DomeLED ES111 Ljuskälla
Sidan 671

ACRYLBOX 1x MR16

Sockel/Ljuskälla:
G5,3/MR16 (exkl.)
50W max.

Material:
Hårdplast (PMMA)

Dimensioner:
L/B/H: 12,6/12,6/15,7 cm

Tillbehör:
Elektronisk trafo (inkl.)

OBS!
Ej för kalljuslampa.

Utföranden:
svart/transparent 117201

1 049:-

ACRYLBOX 2x MR16

Sockel/Ljuskälla:
G5,3/MR16 (exkl.)
2x 50W max.

Material:
Hårdplast (PMMA)

Dimensioner:
L/B/H: 24,5/12,6/15,7 cm

Tillbehör:
Elektronisk trafo (inkl.)

OBS!
Ej för kalljuslampa.

Utföranden:
svart/transparent 117202

1 579:-

ACRYLBOX 1x GU10

Sockel/Ljuskälla:
GU10/GU10 (exkl.)
50W max.

Material:
Hårdplast (PMMA)

Dimensioner:
L/B/H: 12,6/12,6/15,2 cm

Utföranden:
svart/transparent 117221

737:-

ACRYLBOX 2x GU10

Sockel/Ljuskälla:
GU10/GU10 (exkl.)
2x 50W max.

Material:
Hårdplast (PMMA)

Dimensioner:
L/B/H: 24,5/12,6/15,2 cm

Utföranden:
svart/transparent 117222

1 261:-

GU10 Lågenergilampa
Sidan 675

ACRYLBOX 1x QRB111

Sockel/Ljuskälla:
G53/QRB111 (exkl.)
75W max.

Material:
Hårdplast (PMMA)

Dimensioner:
L/B/H: 15/15/17 cm

Tillbehör:
Elektronisk trafo (inkl.)

Utföranden:
svart/transparent 117211

1 049:-

ACRYLBOX 2x QRB111

Sockel/Ljuskälla:
G53/QRB111 (exkl.)
2x 75W max.

Material:
Hårdplast (PMMA)

Dimensioner:
L/B/H: 29,3/15/17 cm

Tillbehör:
Elektronisk trafo (inkl.)

Utföranden:
svart/transparent 117212

1 579:-

ACRYLBOX 1x ES111

Sockel/Ljuskälla:
GU10/ES111 (exkl.)
75W max.

Material:
Hårdplast (PMMA)

Dimensioner:
L/B/H: 15/15/17,8 cm

Utföranden:
svart/transparent 117231

847:-

ACRYLBOX 2x ES111

Sockel/Ljuskälla:
GU10/ES111 (exkl.)
2x 75W max.

Material:
Hårdplast (PMMA)

Dimensioner:
L/B/H: 29,4/15/17,8 cm

Utföranden:
svart/transparent 117232

1 367:-

DomeLED ES111 Ljuskälla
Sidan 671

ENNA Design av FGL

230~ | 340° | 90° | 0,4

Sockel/Ljuskälla:
GU10/GU10 (exkl.)
50W max.

Material:
Aluminium

Dimensioner:
B/H/D: 8/7/13 cm
Lamphuvud Ø: 7 cm

Utföranden:
silver-grå 151912

423:-

DIO Design av FGL

230~ | 340° | 90° | 0,65

Sockel/Ljuskälla:
GU10/GU10 (exkl.)
2x 50W max.

Material:
Aluminium

Dimensioner:
B/H/D: 15,5/7/13 cm
Lamphuvud Ø: 7 cm

Utföranden:
silver-grå 151922

737:-

BARRO UP-DOWN Design av FGL

230~ | 350° | 0,63

Sockel/Ljuskälla:
GU10/GU10 (exkl.)
2x 50W max.

Material:
Aluminium

Dimensioner:
B/H/D: 7/17/12 cm

Utföranden:
silver-grå 151910

631:-

krom 151914

737:-

BARRO Design av FGL

230~ | 0,3

Sockel/Ljuskälla:
GU10/GU10 (exkl.)
50W max.

Material:
Aluminium

Dimensioner:
Ø/H: 7/8 cm

Utföranden:
silver-grå 116202

370:-

krom 116204

423:-

LIMA Design av CDC/FGL

230~ 350° 180° 0,55

Sockel/Ljuskälla:
GU10/GU10 (exkl.)
50W max.

Material:
Aluminium/Glas

Dimensioner:
B/H/D: 8/15/12 cm

Anmärkning:
Avtagbart dekorraster.

Utföranden:

krom	157212
silver-grå	157214

631:-

LIMA UP-DOWN Design av CDC

230~ 0,9

Sockel/Ljuskälla:
GU10/GU10 (exkl.)
2x 50W max.

Material:
Aluminium/Glas

Dimensioner:
B/H/D: 7/20,5/10 cm
Mont.box B/H/D: 5,5/20,5/2,5 cm

Anmärkning:
Avtagbart dekorraster.

Utföranden:

krom	157222
silver-grå	157224

737:-

OVA WALL I

230~ 350° 0,45

Sockel/Ljuskälla:
GU10/GU10 (exkl.)
2x 50W max.

Material:
Aluminium

Dimensioner:
B/H/D: 6/28/13,5 cm

Utföranden:
silver-grå 147112

737:-

OVA WALL II

230~ 1,0

Sockel/Ljuskälla:
GU10/GU10 (exkl.)
4x 50W max.

Material:
Aluminium

Dimensioner:
B/H/D: 20,5/28/14 cm

Utföranden:
silver-grå ▼ 147122

1 049:-

ASTINA

230~ 0,3

Sockel/Ljuskälla:
GU10/GU10 (exkl.)
50W max.

Material:
Aluminium/Glas

Dimensioner:
Ø/H: 7,7/11,6 cm

Utföranden:
silver-grå
frostat glas ▼ 116212

370:-

ASTINA UP-DOWN

230~ 350° 0,5

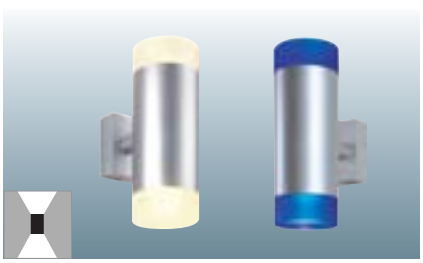

Sockel/Ljuskälla:
GU10/GU10 (exkl.)
2x 50W max.

Material:
Aluminium/Glas

Dimensioner:
B/H/D: 7/20/12,5 cm

Utföranden:
silver-grå
vitt frostat glas 151901
blått frostat glas ▼ 151907

631:-

BIG SURA WALL

Sockel/Ljuskälla:
G9/G9 (exkl.)
60W max.

Material:
Aluminium/Porslin

Dimensioner:
Lamphuvud Ø/H: 9/9,5 cm
Mont.box B/H/D: 8/8/2,9 cm
Väggavstånd: 14 cm

Utföranden:
krom
vitt porslin 157242

529:-

SURA WALL I

Sockel/Ljuskälla:
G9/G9 (exkl.)
40W max.

Material:
Trä/Aluminium/Porslin

Dimensioner:
Lamphuvud Ø/H: 6,5/20 cm
Mont.box B/H/D: 9,5/9,5/2,5 cm

Tillbehör:
Brytare (inkl.)

Anmärkning:
Trä är ett levande material vilket innebär att färgvariationer förekommer mellan olika Sura armaturer.

Utföranden:
krom
vitt porslin 151152

529:-

SURA WALL II

Sockel/Ljuskälla:
G9/G9 (exkl.)
2x 40W max.

Material:
Trä/Aluminium/Porslin

Dimensioner:
Lamphuvud Ø/H: 6,5/20 cm
Mont.box B/H/D: 15/6,5/2,5 cm

Anmärkning:
Trä är ett levande material vilket innebär att färgvariationer förekommer mellan olika Sura armaturer.

Utföranden:
krom
vitt porslin 151162

737:-

NONDRI I

Sockel/Ljuskälla:
G9/G9 (exkl.)
40W max.

Material:
Aluminium/Porslin

Dimensioner:
Lamphuvud Ø/H: 7,5/20 cm
Mont.box B/H/D: 7,5/4/2,5 cm

Utföranden:
silver-grå
vitt porslin 151052

529:-

NONDRI II

Sockel/Ljuskälla:
G9/G9 (exkl.)
2x 40W max.

Material:
Aluminium/Porslin

Dimensioner:
Lamphuvud Ø/H: 7,5/20 cm
Mont.box B/H/D: 12,5/4/2,5 cm

Utföranden:
silver-grå
vitt porslin 151062

737:-

Nondri Easytec® II silver-grå
Sidan 248
Nondri Linux® silver-grå
Sidan 268

Big Sura Desk
Sidan 017

QUADRASYL D Design av CDC

230~ | IP20/IP23 | 0,25

Sockel/Ljuskälla:
GX53/GX53 Lågenergilampa (exkl.)
9W max.

Material:
Aluminium
Front i rostfritt stål (316)

Dimensioner:
B/H/D: 10,4/10,4/2,9 cm

Anmärkning:
IP23 endast vid takmontering.

Utföranden:
silver-grå/rostfritt stål 111131

529:-

QUADRA 44D Design av CDC

230~ | IP44 | 0,45

Sockel/Ljuskälla:
GX53/GX53 Lågenergilampa (exkl.)
9W max.

Material:
Aluminium
Front i rostfritt stål (316)

Dimensioner:
B/H/D: 11/11/4,5 cm

Utföranden:
silver-grå/rostfritt stål 111482

529:-

QUADRA 44 MED BYGEL Design av CDC

230~ | 350° | IP44 | 0,8

Sockel/Ljuskälla:
GX53/GX53 Lågenergilampa (exkl.)
9W max.

Material:
Aluminium
Front i rostfritt stål (316)

Dimensioner:
B/H/D: 13,5/13,5/11 cm
Kabel L: 1,5 m

Tillbehör:
Jordad kontakt (inkl.)

Utföranden:
silver-grå/rostfritt stål 111522

737:-

GX53 Lågenergilampa
Sidan 675

GX53 LED
Sidan 674

Quadra 44 Wall med fäst-punkter sedd bakifrån.

QUADRASYL WALL Design av CDC

230~ | 0,25 | IP20/ IP23

Sockel/Ljuskälla:
GX53/GX53 Lågenergilampa (exkl.) 9W max.

Material:
Aluminium
Front i rostfritt stål (316)

Dimensioner:
B/H/D: 10,4/2,9/10,4 cm

Anmärkning:
IP23 uppnås endast då armaturen monteras med ljusöppningen nedåt.

Utföranden:
silver-grå/rostfritt stål 111132

529:-

QUADRA 44 WALL Design av CDC

230~ | 0,45 | IP44

Sockel/Ljuskälla:
GX53/GX53 Lågenergilampa (exkl.) 9W max.

Material:
Aluminium
Front i rostfritt stål (316)

Dimensioner:
B/H/D: 11/4,5/11 cm

Utföranden:
silver-grå/rostfritt stål 111492

529:-

SQUARE DICE I Design av CDC/FGL

230~ 180° 0,5

Sockel/Ljuskälla:
GU10/GU10 (exkl.)
50W max.

Material:
Aluminium/Glas

Dimensioner:
B/H/D: 14/7,5/11,5 cm

Utföranden:
silver-grå
frostat glas 151132

529:-

SQUARE DICE II Design av CDC/FGL

230~ 180° 0,7

Sockel/Ljuskälla:
GU10/GU10 (exkl.)
2x 50W max.

Material:
Aluminium/Glas

Dimensioner:
B/H/D: 21,5/7,5/11,5 cm

Utföranden:
silver-grå
frostat glas 151142

631:-

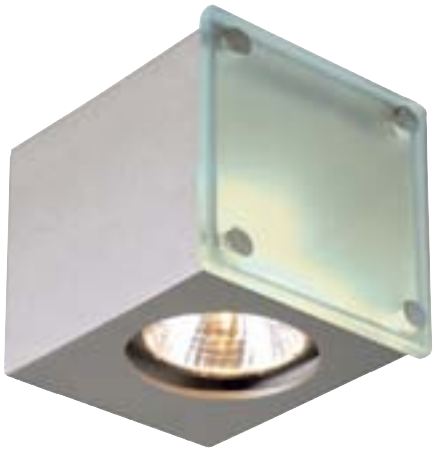

Uppseendeväckande färgeffekter kan uppnås genom användandet av ljuskällor med dikroida färgfilter tillsammans med Square Disi (se sidan 659).

SQUARE GU10 Design av CDC/FGL

230~ 0,32

Sockel/Ljuskälla:
GU10/GU10 (exkl.)
50W max.

Material:
Aluminium/Glas

Dimensioner:
B/H/D: 7/7/11 cm

Utföranden:
silver-grå
frostat glas 112420

317:-

SQUARE DISI Design av CDC

230~ 0,3

Sockel/Ljuskälla:
GZ10/GU10, GZ10 (exkl.)
35W max.

Material:
Aluminium/Glas

Dimensioner:
B/H/D: 7/7/9,7 cm

Utföranden:
silver-grå
frostat glas 151392

370:-

SQUARE WALL Design av FGL

230~ 0,8

Sockel/Ljuskälla:
GU10/GU10 (exkl.)
50W max.

Material:
Aluminium/Glas

Dimensioner:
B/H/D: 7/32,5/7 cm

Utföranden:
silver-grå
frostat glas 151390

737:-

SQUARE GLAS

Material:
Glas

Dimensioner:
B/H/D: 7/7/0,4 cm

Utföranden:
delvis frostat glas 924010

84:-

GU10 Lågenergilampa
Sidan 675

Armaturerna i Altra Dice-serien kan med fördel utrustas med GU10 lågenergilampa eller GU10 LED-lampa.

ALTRA DICE I Design av FGL

230~ | 350° | 180° | 0,5

Sockel/Ljuskälla:
GU10/GU10 (exkl.)
50W max.

Material:
Aluminium/Stål

Dimensioner:
L/B/H: 15/7/10 cm

Utföranden:
silver-grå/svart 151524

529:-

ALTRA DICE II Design av FGL

230~ | 340° | 180° | 0,78

Sockel/Ljuskälla:
GU10/GU10 (exkl.)
2x 50W max.

Material:
Aluminium/Stål

Dimensioner:
L/B/H: 22,5/7/10 cm

Utföranden:
silver-grå/svart 151534

737:-

ALTRA DICE Design av FGL

230~ | 0,28

Sockel/Ljuskälla:
GU10/GU10 (exkl.)
35W max.

Material:
Aluminium/Stål

Dimensioner:
L/B/H: 7/7/10 cm

Utföranden:
silver-grå/svart 151514

370:-

ALTRA DICE WALL Design av FGL

230~ | 0,3

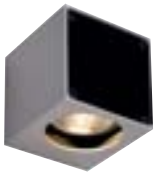

Sockel/Ljuskälla:
GU10/GU10 (exkl.)
35W max.

Material:
Aluminium/Stål

Dimensioner:
L/B/H: 7/7/8 cm

Utföranden:
silver-grå/svart 151504

370:-

GU10 Lågenergilampa
Sidan 675

GU10 LED-lampa
Sidan 670

THEO UP-DOWN Design av CDC

230~ 0,7

Sockel/Ljuskälla:
GU10/GU10 (exkl.)
2x 50W max.

Material:
Aluminium

Dimensioner:
B/H/D: 7/22,5/7 cm

Utföranden:

silver-grå	152082
borstad aluminium	152089

529:-

BIG THEO CEILING

230~ 0,95

Sockel/Ljuskälla:
GU10/ES111 (exkl.)
75W max.

Material:
Aluminium

Dimensioner:
L/B/H: 13/13/14 cm

OBS!
DomeLED ES111 LED-lampa går ej att använda i denna armatur.

Utföranden: silver-grå 149274

737:-

BIG THEO WALL

230~ 0,75

Sockel/Ljuskälla:
GU10/ES111 (exkl.)
75W max.

Material:
Aluminium

Dimensioner:
B/H/D: 13/13,5/13 cm

Utföranden: silver-grå 149284

529:-

BIG THEO UP-DOWN

230~ 1,65

Sockel/Ljuskälla:
GU10/ES111 (exkl.)
2x 75W max.

Material:
Aluminium

Dimensioner:
B/H/D: 13/13,5/27 cm

Utföranden: silver-grå 149294

847:-

DomeLED ES111 Ljuskälla
Sidan 671

ROX WALL

230~ 0,9

Sockel/Ljuskälla:
GU10/ES111 (exkl.)
75W max.

Material:
Aluminium

Dimensioner:
Ø/H/D: 12,5/16,1/13 cm

Utföranden:
aluminium natur 149326

847:-

ROX CEILING

230~ 0,8

Sockel/Ljuskälla:
GU10/ES111 (exkl.)
75W max.

Material:
Aluminium

Dimensioner:
Ø/H: 12,5/12,5 cm

Utföranden:
aluminium natur 149316

737:-

ROX UP-DOWN

230~ 1,2

Sockel/Ljuskälla:
GU10/ES111 (exkl.)
2x 50W max.

Material:
Aluminium

Dimensioner:
Ø/H/D: 12,5/20,5/13 cm

Utföranden:
aluminium natur 149336

1 049:-

DomeLED ES111 Ljuskälla
Sidan 671

LONG GRILL CEILING

230~

Sockel/Ljuskälla:
G5/T5 Lysrör (exkl.)
2x 54W

Material:
Aluminium

Dimensioner:
L/B/H: 126/23/10,5 cm
Takbox L/B/H: 7,5/7,5/2,5 cm

Tillbehör:
HF-don (inkl.)
Takbox (inkl.)

Anmärkning:
Takarmatur utrustad med Dark Light-raster som gör den lämplig att använda vid arbetsplatser med bildskärmar.

Utföranden:

silver-grå	157534

3 159:-

Long Grill Pendel
Sidan 028

Armaturerna i Tristan-serien är utrustade med ett kromat raster och en högglansreflektor som skapar ett bländfritt och behagligt ljussken.

TRISTAN PL 18W

230~ 1,5

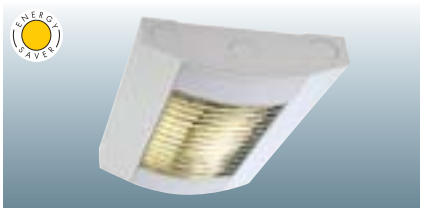

Sockel/Ljuskälla:
2G11/TC-L Kompaktlysrör (exkl.)
2x 18W

Material:
Stål

Dimensioner:
L/B/H: 34/18,5/6 cm

Tillbehör:
Magnetiskt drivdon (inkl.)

Anmärkning:
Utrustad med ett kromat raster och en högglansreflektor som skapar ett bländfritt och behagligt ljussken.

Utföranden:
vit 160851

423:-

TRISTAN T8 18W

230~ 2,3

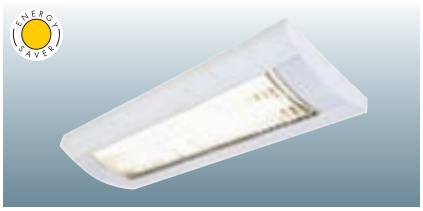

Sockel/Ljuskälla:
G13/T8 Lysrör (exkl.)
2x 18W

Material:
Stål

Dimensioner:
L/B/H: 70,5/18,5/6 cm

Tillbehör:
Magnetiskt drivdon (inkl.)

Anmärkning:
Utrustad med ett kromat raster och en högglansreflektor som skapar ett bländfritt och behagligt ljussken.

Utföranden:
vit 160841

529:-

TRISTAN T8 36W

230~ 4,0

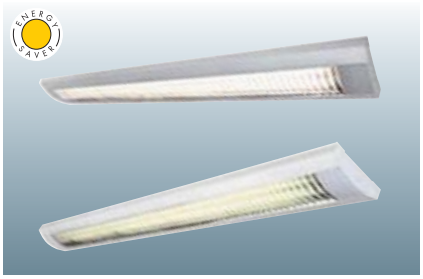

Sockel/Ljuskälla:
G13/T8 Lysrör (exkl.)
2x 36W

Material:
Stål

Dimensioner:
L/B/H: 131,5/18,5/6 cm

Tillbehör:
Magnetiskt drivdon (inkl.)

Anmärkning:
Utrustad med ett kromat raster och en högglansreflektor som skapar ett bländfritt och behagligt ljussken.

Utföranden:
vit 160761
silver-grå 160764

737:-

TRISTAN T8 58W

230~ 5,3

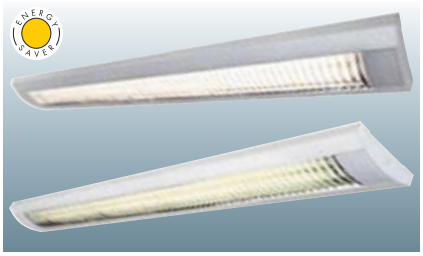

Sockel/Ljuskälla:
G13/T8 Lysrör (exkl.)
2x 58W

Material:
Stål

Dimensioner:
L/B/H: 161/18,5/6 cm

Tillbehör:
Magnetiskt drivdon (inkl.)

Anmärkning:
Utrustad med ett kromat raster och en högglansreflektor som skapar ett bländfritt och behagligt ljussken.

Utföranden:
vit 160861
silver-grå 160864

1 049:-

TC RASTER 336

230~ 4,1

Sockel/Ljuskälla:
2G11/TC-L Kompaktlysrör (exkl.)
3x 36W

Material:
Stål/Raster i aluminium

Dimensioner:
L/B/H: 50/50/7 cm

Tillbehör:
Magnetiskt drivdon (inkl.)

Anmärkning:
Utrustad med ett kromat raster och en högglansreflektor som skapar ett bländfritt och behagligt ljussken.

Utföranden:
vit 160781

1 261:-

TC RASTER 218

230~ 1,6

Sockel/Ljuskälla:
2G11/TC-L Kompaktlysrör (exkl.)
2x 18W

Material:
Stål/Raster i aluminium

Dimensioner:
L/B/H: 30,5/30,5/7 cm

Tillbehör:
Magnetiskt drivdon (inkl.)

Anmärkning:
Utrustad med ett raster och en högglansreflektor som skapar ett bländfritt och behagligt ljussken.

Utföranden:
vit 160771

631:-

TC INDI 255

230~ 4,65

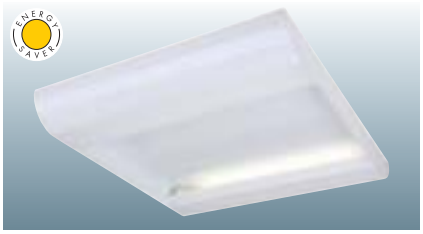

Sockel/Ljuskälla:
2G11/TC-L Kompaktlysrör (exkl.)
2x 55W

Material:
Stål

Dimensioner:
L/B/H: 58,5/55/6,5 cm

Tillbehör:
HF-don (inkl.)

Anmärkning:
Indirekt ljusspridning.

Utföranden:
vit 160791

1 367:-

CYLOVA

230~ 1,9

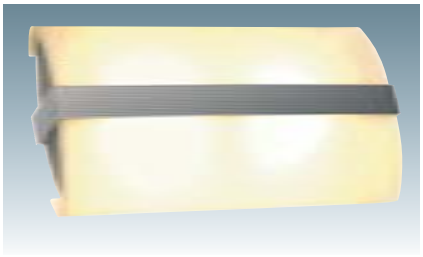

Sockel/Ljuskälla:
R7s/R7s, 78 mm (exkl.)
2x 100W max.

Material:
Stål/Glas

Dimensioner:
B/H/D: 24,5/46/8,5 cm

Utföranden:
silver-grå
frostat glas 151624

529:-

RAY

230~ 1,0

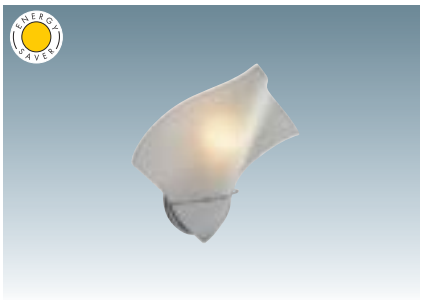

Sockel/Ljuskälla:
E27 (exkl.)
60W max.
eller
E27/Lågenergilampa (exkl.)
med max. Ø/L: 7/17,5 cm

Material:
Stål/Glas

Dimensioner:
H/D: 30/25 cm
Glas B/H: 24/24 cm

Utföranden:
krom
frostat glas 151622

317:-

COPPA

230~ 1,1

Sockel/Ljuskälla:
E27 (exkl.)
60W max.
eller
E27/Lågenergilampa (exkl.)
med max. Ø/L: 7/14,3 cm

Material:
Stål/Glas

Dimensioner:
B/H/D: 27,2/35/13 cm
Mont.box Ø: 7,5 cm

Utföranden:
krom
frostat glas 151581

317:-

DANAX

230~ 1,8

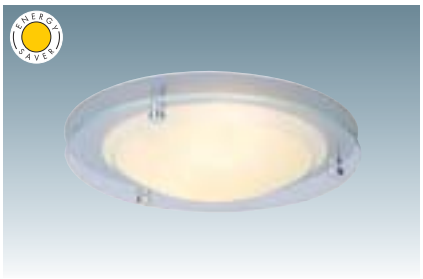

Sockel/Ljuskälla:
E14/Kronljuslampa (exkl.)
2x 40W max.
eller
E14/Lågenergilampa (exkl.)
med max. Ø/L: 4,8/9,6 cm

Material:
Stål/Glas

Dimensioner:
Ø/H: 31/11 cm

Utföranden:
delvis frostat glas 151644

317:-

ZERAN

230~ 0,95

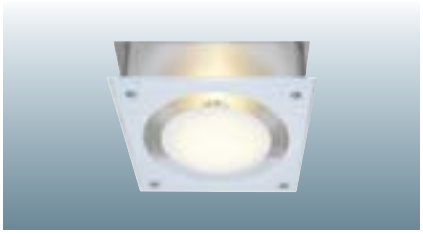

Sockel/Ljuskälla:
G9/G9 (exkl.)
60W max.

Material:
Stål/Glas

Dimensioner:
L/B/D: 20/20/8 cm

Utföranden:
silver-grå
delvis frostat glas 155204

264:-

GLASSA E27

230~ 3,8

Sockel/Ljuskälla:
E27 (exkl.)
2x 60W max.
eller
E27/Lågenergilampa (exkl.)
med max. Ø/L: 4,8/14,8 cm

Material:
Glas/Stål

Dimensioner:
L/B/H: 39/39/8,4 cm

Utföranden:
frostat glas 155180

737:-

GLASSA TCD

230~ 4,05

Sockel/Ljuskälla:
G24q-3/TC-D Kompaktlysrör (exkl.)
2x 26W

Material:
Glas/Stål

Dimensioner:
L/B/H: 39/39/8,4 cm

Sockel/Ljuskälla:
HF-don (inkl.)

Utföranden:
frostat glas 155190

1 261:-

CREST 1

230~ 1,3

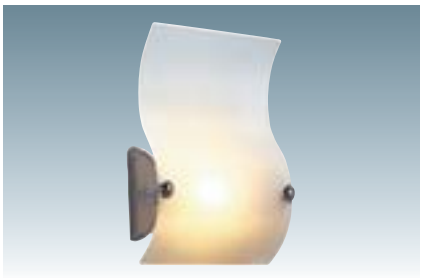

Sockel/Ljuskälla:
R7s/R7s, 78 mm (exkl.)
100W max.

Material:
Stål/Glas

Dimensioner:
B/H/D: 20/30/10 cm

Utföranden:
silver-grå
frostat glas 151695

423:-

CREST 2

230~ 1,3

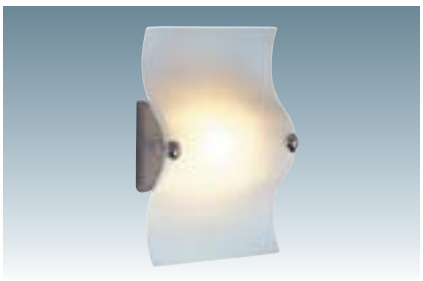

Sockel/Ljuskälla:
R7s/R7s, 78 mm (exkl.)
100W max.

Material:
Stål/Glas

Dimensioner:
B/H/D: 20/30/10 cm

Utföranden:
silver-grå
frostat glas 151691

423:-

CREST 3

230~ 1,85

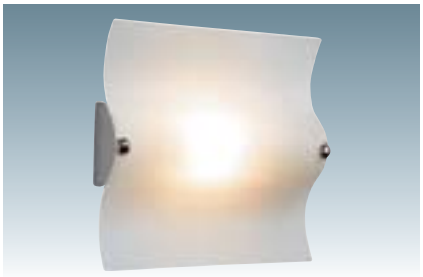

Sockel/Ljuskälla:
R7s/R7s, 78 mm (exkl.)
100W max.

Material:
Stål/Glas

Dimensioner:
B/H/D: 34,5/34/10 cm

Utföranden:
silver-grå
frostat glas 151661

529:-

ZENIT

230~ 1,8

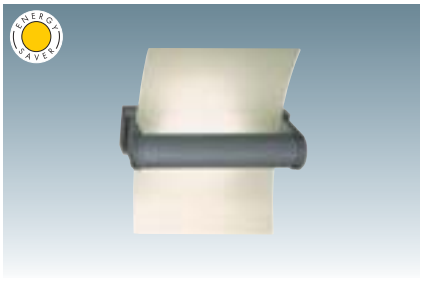

Sockel/Ljuskälla:
G24d-2/TC-D Kompaktlysrör (exkl.)
18W

Material:
Aluminium/Glas

Dimensioner:
B/H/D: 29,5/25/14 cm

Anmärkning:
Magnetiskt drivdon (inkl.)

Utföranden:
silver-grå
frostat glas 151932

1 049:-

DARIUS

230~ 1,65

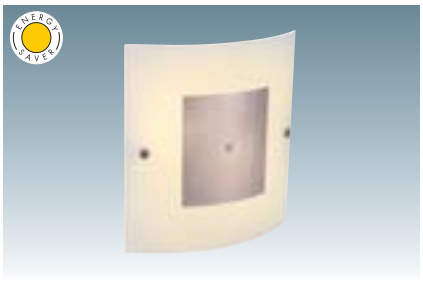

Sockel/Ljuskälla:
E14/Kronljuslampa (exkl.)
2x 40W max.
eller
E14/Lågenergilampa (exkl.)
med max. Ø/L: 5/16,5 cm

Material:
Stål/Glas

Dimensioner:
B/H/D: 30/32/10 cm

Utföranden:
vit
frostat glas 151635

264:-

230V 3-FAS SKENA

Armaturerna är utrustade med 3-fas universaladapter.

DomeLED för 230V 3-fas skena

LEDTEC

Ljuskälla:
PowerLED (inkl.)
6x 3W

Material:
Aluminium/Plast

Dimensioner:
B/H/D: 22/18,5/3,8 cm

Anmärkning:
3-fas adapter (inkl.)
LED-drivdon (inkl.)

Utföranden:

silver-grå	
vita LED	153501
varmvita LED	153502

2 109:-

DomeLED Display
Sidan 321

EURO SPOT G12

Sockel/Ljuskälla:
G12/HQI-T, CDM-T (exkl.)
70W

Material:
Aluminium

Dimensioner:
L/B: 32/16,5 cm
Lamphuvud Ø/L: 12,5/24 cm

Tillbehör:
3-fas adapter (inkl.)
Magnetiskt drivdon (inkl.)

Utföranden:

silver-grå		
Ljusspridning	15°	153404
Ljusspridning	60°	153414
vit		
Ljusspridning	15°	153401
Ljusspridning	60°	153411
matt-svart		
Ljusspridning	15°	153400
Ljusspridning	60°	153410

1 049:-

EURO SPOT SDW-TG

Sockel/Ljuskälla:
GX12-1/SDW-TG Mini (exkl.)
100W

Material:
Aluminium

Dimensioner:
L/B: 37,5/15,6 cm
Lamphuvud Ø/L: 12,5/30,5 cm

Tillbehör:
3-fas adapter (inkl.)
Philips elektroniskt drivdon (inkl.)

OBS!
Armaturen kan endast användas tillsammans med Phillips SDW-TG Mini ljuskälla.

Utföranden:

silver-grå		
Ljusspridning	38°	153474
vit		
Ljusspridning	38°	153471

2 649:-

EURO SPOT CMH-T GU6,5

Sockel/Ljuskälla:
GU6,5/CMH-T (exkl.)
20W

Material:
Aluminium

Dimensioner:
L/B: 26/11,5 cm
Lamphuvud Ø/L: 8/25 cm

Tillbehör:
3-fas adapter (inkl.)
Elektroniskt drivdon (inkl.)

Utföranden:

silver-grå		
Ljusspridning	12°	153444
Ljusspridning	60°	153454
vit		
Ljusspridning	12°	153441
Ljusspridning	60°	153451

1 579:-

CMH-T Ljuskälla
Sidan 664

Euro Spot ES111 (vit) och
Euro Spot QRB111 (silver-grå)
med Power LED QRB ljuskälla
(varmvit) (550132).

EURO SPOT QRB111

Sockel/Ljuskälla:
G53/QRB111 (exkl.)
75W max.

Material:
Aluminium

Dimensioner:
L/B: 28/16,5 cm
Lamphuvud Ø/L: 12,5/20 cm

Tillbehör:
3-fas adapter (inkl.)
Konventionell trafo (inkl.)

Utföranden:

vit	153431
silver-grå	153434
matt-svart	153430

847:-

EURO SPOT ES111

Sockel/Ljuskälla:
GU10/ES111 (exkl.)
75W max.

Material:
Aluminium

Dimensioner:
L/B: 24/16,5 cm
Lamphuvud Ø/L: 12,5/14,5 cm

Tillbehör:
3-fas adapter (inkl.)

Utföranden:

vit	153421
silver-grå	153424

423:-

EURO SPOT E27

Sockel/Ljuskälla:
E27/Lågenergilampa (exkl.)
med max. Ø/L: 6/17,5 cm

Material:
Aluminium

Dimensioner:
L/B: 32/16,5 cm
Lamphuvud Ø/L: 12,5/23 cm

Tillbehör:
3-fas adapter (inkl.)

Utföranden:

vit	153461
silver-grå	153464

529:-

DomeLED ES111 Ljuskälla
Sidan 671

CMH SPOT 20W, GU6,5 Design av CDC

230~ | 350° | 180° | 0,58

Sockel/Ljuskälla:
GU6,5/CMH-T (exkl.)
20W

Material:
Aluminium

Dimensioner:
L/B/H: 24/9,5/19

Tillbehör:
3-fas adapter (inkl.)
Elektroniskt drivdon (inkl.)
Dekorring (inkl.)
Reflektor (exkl.)

Anmärkning:
Reflektorer finns med olika spridningsvinklar och köpes separat (se nedan).

Utföranden:

svart/krom	153700
vit	153701
silver-grå	153704
	1 367:-
krom	153702
	1 579:-

CMH SPOT 35W, GU6,5 Design av CDC

230~ | 350° | 180° | 065

Sockel/Ljuskälla:
GU6,5/CMH-T (exkl.)
35W

Material:
Aluminium

Dimensioner:
L/B/H: 24/9,5/19

Tillbehör:
3-fas adapter (inkl.)
Elektroniskt drivdon (inkl.)
Dekorring (inkl.)
Reflektor (exkl.)

Anmärkning:
Reflektorer finns med olika spridningsvinklar och köpes separat (se nedan).

Utföranden:

svart/krom	153710
vit	153711
silver-grå	153714
	1 367:-
krom	153712
	1 579:-

REFLEKTOR för CMH Spot, GU6,5

0,08

Material:
Aluminium

Dimensioner:
Ø/H: 9,5/8 cm

Utföranden:

krom, 12°	153721
krom, 24°	153722
krom, 38°	153723
krom, 60°	153726
	158:-

SLEEK SPOT MR16

230~/12~ | 355° | 45° | 0,32

Sockel/Ljuskälla:
GU5,3/MR16 (exkl.)
50W max.

Material:
Aluminium

Dimensioner:
L/B/H: 11/12,5/8,5 cm

Tillbehör:
3-fas adapter (inkl.)
Elektronisk trafo (inkl.)
Dekorring (inkl.)

Utföranden:

vit	153351
silver-grå	153354
	847:-

SLEEK SPOT GX10

230~ | 355° | 45° | 0,47

Sockel/Ljuskälla:
GX10/CMH-MR16 (exkl.)
20W

Material:
Aluminium

Dimensioner:
L/B/H: 15/13/11 cm

Tillbehör:
3-fas adapter (inkl.)
Elektroniskt drivdon (inkl.)
Dekorring (inkl.)

Utföranden:

vit	153341
silver-grå	153344
	1 579:-

Kraftfulla och kompakta ljuskällor för Sleek Spot GX10.

CMH MR16 Precise™ Constant Color™, GX10, 20W 3000K

20W	12°	507210
20W	25°	507220
20W	40°	507240
		432:-

SDL PRO 70/150 Design av CDC

230~ | 360° | 180° | 1,8

Sockel/Ljuskälla SDL Pro 70:
Rx7s/HQI-TS, CDM-TD (exkl.)
70W

Sockel/Ljuskälla SDL Pro150:
Rx7s/HQI-TS, CDM-TD (exkl.)
150W

Material:
Aluminium

Dimensioner:
L/B/H: 30/27/8 cm
Bygel H: 16 cm

Tillbehör:
3-fas adapter (inkl.)
Elektroniskt drivdon (inkl.)

Utföranden:

SDL Pro 70	
vit	153621
silver-grå	153624
	1 579:-
SDL Pro 150	
vit	153631
silver-grå	153634
	1 897:-

SDL 70/150 Design av CDC

230~ | 350° | 120° | 4,15 | 5

Sockel/Ljuskälla SDL 70:
Rx7s/HQI-TS, CDM-TD (exkl.)
70W

Sockel/Ljuskälla SDL 150:
Rx7s/HQI-TS, CDM-TD (exkl.)
150W

Material:
Aluminium

Dimensioner:
L/B/H: 39/25/10 cm

Vikt:
SDL 70: 4,15 kg
SDL 150: 5 kg

Tillbehör:
3-fas adapter (inkl.)
Magnetiskt drivdon (inkl.)

Utföranden:

SDL 70	
vit	150551
silver-grå	150552
	1 473:-
SDL 150	
vit	150561
silver-grå	150562
	1 579:-

SDL BARNDOORS för SDL 70/150 Design av CDC

0,5

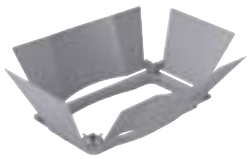

Material:
Aluminium

Dimensioner:
L/B/H: 38/27,5/3,5 cm

Utföranden:

vit	150571
silver-grå	150572
	158:-

HQI-TS Flood 70 (150321)
inkl. 3-fas adapter.

HQI-TS Flood 70 (150312)
inkl. takbox.

HQI-TS Flood 70 (150302)
med bygel och kabel med
öppen kabelände.

HQI-TS FLOOD 70

230~ | 350° | 90° | 3,5

Sockel/Ljuskälla:
Rx7s/HQI-TS, CDM-TD (exkl.)
70W

Material:
Stål

Dimensioner:
L/B/H: 20/20/10 cm

Tillbehör:
Magnetiskt drivdon (inkl.)

Utföranden:

med 3-fas adapter (inkl.)

vit	150321
silver-grå	150322

1 685:-

med bygel, öppen kabelände

vit	150301
silver-grå	150302

1 479:-

med takbox (inkl.)

vit	150311
silver-grå	150312

1 579:-

HQI-TS FLOOD 150

230~ | 350° | 90° | 4,5

Sockel/Ljuskälla:
Rx7s/HQI-TS, CDM-TD (exkl.)
150W

Material:
Stål

Dimensioner:
L/B/H: 24/24/10 cm

Tillbehör:
Magnetiskt drivdon (inkl.)

Utföranden:

med 3-fas adapter (inkl.)

vit	150621
silver-grå	150622

1 897:-

med bygel, öppen kabelände

vit	150601
silver-grå	150602

1 749:-

med takbox (inkl.)

vit	150611
silver-grå	150612

1 791:-

SKELETTO

Sockel/Ljuskälla:
R7s/R7s, 78 mm (exkl.)
150W max.

Material:
Stål

Dimensioner:
L/B/H:17/15,5/5 cm

Tillbehör:
3-fas adapter (inkl.)

Utföranden:

silver-grå	152404

631:-

R7s SHOP

Sockel/Ljuskälla:
R7s/R7s ,118 mm (exkl.)
300W max.

Material:
Aluminium/Stål

Dimensioner:
L/B/H: 18,5/27,5/14 cm

Tillbehör:
3-fas adapter (inkl.)
Barndoors (exkl.)

OBS!
Barndoors ingår ej utan måste beställas separat.

Utföranden:

vit	152301
silver-grå	152304

631:-

BARNDOORS för R7s Shop

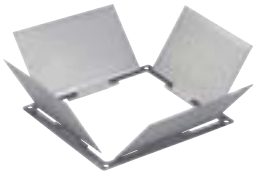

Dimensioner:
L/B/H: 28,5/26/2 cm
(uppmätta mått avser barndoors i öppet tillstånd)

Utföranden:

vit	152311
silver-grå	152314

126:-

PL 2/24 SHOP

Sockel/Ljuskälla:
2G11/TC-L 2G11 (exkl.)
2x 24W

Material:
Aluminium/Plast

Dimensioner:
L/B/H: 42,7/14/27,5 cm

Tillbehör:
3-fas adapter (inkl.)
Magnetiskt drivdon (inkl.)

Utföranden:

silver-grå/svart	152272

1 261:-

Q-TECH® SPOT MR16

Sockel/Ljuskälla:
GU5,3/MR16 (exkl.)
50W max.

Material:
Aluminium

Dimensioner:
Lamphuvud Ø: 6 cm
Total L: 19,5 cm

Tillbehör:
3-fas adapter (inkl.)
Elektronisk trafo (inkl.)

Utföranden:

vit	153291
silver-grå	153294

847:-

Q-TECH® SPOT GU10

Sockel/Ljuskälla:
GU10/GU10 (exkl.)
50W max.

Material:
Aluminium

Dimensioner:
Lamphuvud Ø: 6 cm
Total L: 23,5 cm

Tillbehör:
3-fas adapter (inkl.)

Utföranden:

vit	153301
silver-grå	153304

631:-

Q-TECH® SPOT QRB111 HOR

Sockel/Ljuskälla:
G53/QRB111 (exkl.)
100W max.

Material:
Aluminium

Dimensioner:
Lamphuvud Ø: 12 cm
L/B/H: 28/10/23 cm

Tillbehör:
3-fas adapter (inkl.)
Elektronisk trafo (inkl.)

Utföranden:

vit	153191
silver-grå	153194

1 049:-

Färgade MR16 Ljuskällor
Sidan 658

Färgade GU10 Ljuskällor
Sidan 659

Q-TECH® SPOT ES111

230~ | 350° | 90° | 0,59

Sockel/Ljuskälla:
GU10/ES111 (exkl.)
75W max.

Material:
Aluminium

Dimensioner:
Lamphuvud Ø: 12 cm
Total L: 33,5 cm

Tillbehör:
3-fas adapter (inkl.)

Utföranden:

vit	153251
silver-grå	153254

737:-

Q-TECH® G12 HOR

230~ | 350° | 90° | 1,2

Sockel/Ljuskälla:
G12/HQI-T, CDM-T (exkl.)
70W

Material:
Aluminium

Dimensioner:
Lamphuvud Ø: 12 cm
B/H: 30,5/16 cm

Tillbehör:
3-fas adapter (inkl.)
Elektroniskt drivdon (inkl.)
Reflektor (exkl.)

Anmärkning:
Reflektor ingår ej utan beställes separat (se nedan).

Utföranden:

silver-grå/svart	153200
vit	153201
silver-grå	153204

2 109:-

Q-TECH® REFLEKTOR G12

0,01

Material:
Aluminium

Dimensioner:
Ø: 10,5 cm

Utföranden:

24°	153241
44°	153244
60°	153246

105:-

DomeLED ES111 Ljuskälla
Sidan 671

TEC I QRB

Sockel/Ljuskälla:
G53/QRB111 (exkl.)
50W max.

Material:
Aluminium

Dimensioner:
L/B/H: 14/18/19,5 cm

Tillbehör:
3-fas adapter (inkl.)
Elektronisk trafo (inkl.)

Utföranden:
silver-grå 153002

737:-

TEC II QRB

Sockel/Ljuskälla:
G53/QRB111 (exkl.)
2x 50W max.

Material:
Aluminium

Dimensioner:
L/B/H: 14/31,5/19,5 cm

Tillbehör:
3-fas adapter (inkl.)
Elektronisk trafo (inkl.)

Utföranden:
silver-grå 153012

1 261:-

TEC IV QRB

Sockel/Ljuskälla:
G53/QRB111 (exkl.)
4x 50W max.

Material:
Aluminium

Dimensioner:
L/B/H: 30,5/31,5/19,5 cm

Tillbehör:
3-fas adapter (inkl.)
Elektronisk trafo (inkl.)

Utföranden:
silver-grå 153022

1 579:-

TEC I BRITESPOT ES111 GX10

Sockel/Ljuskälla:
GX10/Britespot ES111 (exkl.)
70W

Material:
Aluminium

Dimensioner:
L/B/H: 14/18/19,5 cm

Tillbehör:
3-fas adapter (inkl.)
Elektroniskt drivdon (inkl.)

Utföranden:
silver-grå 153182

2 109:-

TEC TC-DE

Sockel/Ljuskälla:
G24q-3/TC-DE Kompaktlysrör (exkl.)
26W

Material:
Aluminium/Glas

Dimensioner:
L/B/H: 35/14,5/22 cm

Tillbehör:
3-fas adapter (inkl.)
HF-don (inkl.)

Utföranden:
silver-grå 153062

1 261:-

TEC I MR16

Sockel/Ljuskälla:
G5,3/MR16 (exkl.)
50W max.

Material:
Aluminium

Dimensioner:
L/B/H: 14/11,5/19,5 cm

Tillbehör:
3-fas adapter (inkl.)
Elektronisk trafo (inkl.)

Utföranden:

silver-grå	153032

529:-

TEC II MR16

Sockel/Ljuskälla:
G5,3/MR16 (exkl.)
2x 50W max.

Material:
Aluminium

Dimensioner:
L/B/H: 14/19/19,5 cm

Tillbehör:
3-fas adapter (inkl.)
Elektronisk trafo (inkl.)

Utföranden:

silver-grå	153042

847:-

TEC I GX10

Sockel/Ljuskälla:
GX10/CMH-MR16 (exkl.)
20/35W

Material:
Aluminium

Dimensioner:
B/H/D: 9,5/24/12,5 cm

Tillbehör:
3-fas adapter (inkl.)
Elektroniskt drivdon (inkl.)

Utföranden:

silver-grå/20W	153084
silver-grå/35W	153094

1 897:-

Kraftfulla och kompakta ljuskällor för Tec I GX10.

CMH MR16 Precise™
Constant Color™, GX10, 20W
3000K

20W	12°	507210
20W	25°	507220
20W	40°	507240

432:-

CMH MR16 Precise™
Constant Color™, GX10, 35W
3000K

35W	12°	507310
35W	25°	507320
35W	40°	507340

432:-

4200K

35W	12°	507311
35W	25°	507321
35W	40°	507341

432:-

Färgade MR16 Ljuskällor
Sidan 658

PAR MESH 16

Sockel/Ljuskälla:
GU10/GU10 (exkl.)
50W max.

Material:
Aluminium

Dimensioner:
Ø/L: 9/24 cm

Tillbehör:
3-fas adapter (inkl.)

Utföranden:
aluminium natur 152154

529:-

PAR MESH 20

Sockel/Ljuskälla:
E27/PAR20 (exkl.)
75W max.

Material:
Aluminium

Dimensioner:
Ø/L: 16/27 cm

Tillbehör:
3-fas adapter (inkl.)

Utföranden:
aluminium natur 152164

649:-

PAR MESH 30

Sockel/Ljuskälla:
E27/PAR30 (exkl.)
150W max.

Material:
Aluminium

Dimensioner:
Ø/L: 18/39 cm

Tillbehör:
3-fas adapter (inkl.)

Utföranden:
aluminium natur 152174

737:-

NEPRO R7s

Sockel/Ljuskälla:
R7s/R7s, 118 mm (exkl.)
300W max.

Material:
Aluminium

Dimensioner:
L/B/H: 17,5/11/19,5 cm

Tillbehör:
3-fas adapter (inkl.)

Utföranden:
silver-grå 152222

737:-

NAVIGATOR® PAR30

Sockel/Ljuskälla:
E27/PAR30 (exkl.)
150W max.

Material:
Aluminium

Dimensioner:
Ø/L: 14/30 cm

Tillbehör:
3-fas adapter (inkl.)

Utföranden:
silver-grå 153074

1 049:-

NAVIGATOR® G8,5

Sockel/Ljuskälla:
G8,5/CDM-TC (exkl.)
70W

Material:
Aluminium

Dimensioner:
L/B/H: 37,5/14/21,5 cm

Tillbehör:
3-fas adapter (inkl.)
Elektroniskt drivdon (inkl.)
Reflektor (exkl.)

Utföranden:
silver-grå 153164

1 897:-

REFLEKTOR för Navigator® G8,5

Utföranden:
silver-grå
12° 153171
24° 153172
44° 153174
60° 153176

158:-

PURI GOOSE

Sockel/Ljuskälla:
GU10/GU10, ES111 (exkl.)
75W max.

Material:
Aluminium/Stål

Dimensioner:
Flexarm L: 26,5 cm
Lamphuvud Ø/H: 3,5/4,5 cm
Total Ø/H: 3,5/39 cm

Tillbehör:
3-fas adapter (inkl.)

Utföranden:
silver-grå 153514

423:-

DomeLED ES111 Ljuskälla
Sidan 671

SIGHT för 230V 3-fas skena Design av CDC

Sockel/Ljuskälla:
G5/T5 Lysrör (exkl.)
39W

Material:
Aluminium/Akryl

Dimensioner:
L/B/H: 89/4/10 cm

Tillbehör:
3-fas adapter (inkl.)
HF-don (inkl.)

Utföranden:
silver-grå ▼ 152144

1 367:-

TWINTUBE för 230V 3-fas skena

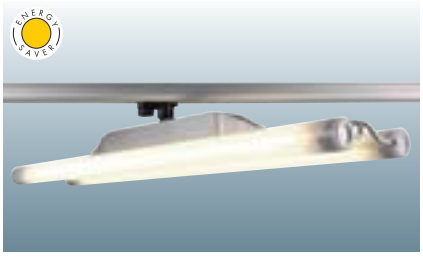

Sockel/Ljuskälla:
G5/T5 Lysrör (exkl.)
2x 39W

Material:
Plast
Rör i akryl

Dimensioner:
L/B/H: 91/19,5/11,5 cm
Rör Ø: 4,3 cm

Tillbehör:
3-fas adapter (inkl.)
HF-don (inkl.)

Utföranden:
silver-grå 152182

1 685:-

AERO PAR30 Design av CDC

Sockel/Ljuskälla:
E27/PAR30 (exkl.)
75W max.

Material:
Aluminium/Plast

Dimensioner:
L/B/H: 12/12/15 cm

Tillbehör:
3-fas adapter (inkl.)

Utföranden:
silver-grå 152417

737:-

LUNA I

230~ | 350° | 320° | 0,4

Sockel/Ljuskälla:
GU10/ES111 (exkl.)
75W max.

Material:
Aluminium

Dimensioner:
B/H: 13/25,5 cm

Tillbehör:
3-fas adapter (inkl.)
Dekorring (exkl.)

Anmärkning:
Dekorring beställes separat (se sidan 654).

Utföranden:

silver-grå	152282

529:-

AERO GU10 Design av CDC

230~ | 350° | 90° | 0,13

Sockel/Ljuskälla:
GU10/GU10 (exkl.)
50W max.

Material:
Aluminium/Plast

Dimensioner:
L/B/H: 9/9/14,5 cm

Tillbehör:
3-fas adapter (inkl.)

Utföranden:

vit	151011
silver-grå	151017

529:-

YOKI ES111 Design av CDC/FGL

230~ | 350° | 90° | 0,45

Sockel/Ljuskälla:
GU10/ES111 (exkl.)
75W max.

Material:
Aluminium

Dimensioner:
L/B/H: 8,5/5/25,5 cm

Tillbehör:
3-fas adapter (inkl.)
Dekorring (inkl.)

Anmärkning:
Utan dekorring kan armaturen användas tillsammans med DomeLED ES111 ljuskälla.

Utföranden:

silver-grå	153154

631:-

BIBA BRACKET ES111

230~ | 350° | 350° | 1,15

Sockel/Ljuskälla:
GU10/ES111 (exkl.)
75W max.

Material:
Aluminium/Glas

Dimensioner:
Ø/H: 13/38 cm

Tillbehör:
3-fas adapter (inkl.)

Utföranden:

krom/klart glas ▼	153132
silver-grå/klart glas ▼	153134

1 261:-

DomeLED ES111 Ljuskälla
Sidan 671

SAIL PAR30

Sockel/Ljuskälla:
E27/PAR30 (exkl.)
75W max.

Material:
Plast/Glas

Dimensioner:
L/B/H: 30/17/14 cm

Tillbehör:
3-fas adapter (inkl.)

Utföranden:
frostat glas 152192

529:-

BIMA I

Sockel/Ljuskälla:
GU10/GU10 (exkl.)
50W max.

Material:
Aluminium

Dimensioner:
L/B/H: 7,8/8,5/25,5 cm

Tillbehör:
3-fas adapter (inkl.)

Utföranden:
silver-grå 152242

529:-

BIMA II

Sockel/Ljuskälla:
GU10/GU10 (exkl.)
2x 50W max.

Material:
Aluminium

Dimensioner:
L/B/H: 7,8/13/25,5 cm

Tillbehör:
3-fas adapter (inkl.)

Utföranden:
silver-grå 152232

631:-

LIGHT EYE SPOT för 230V 3-fas skena

Sockel/Ljuskälla:
GU10/ES111 (exkl.)
75W max.

Material:
Stål

Dimensioner:
Ø/H: 15/28 cm

Tillbehör:
3-fas adapter (inkl.)

Utföranden:
krom 153102

847:-

LIGHT EYE PENDEL för 230V 3-fas skena

Sockel/Ljuskälla:
GU10/ES111 (exkl.)
75W max.

Material:
Stål

Dimensioner:
Ø/H: 15/12 cm

Tillbehör:
3-fas adapter (inkl.)

Anmärkning:
Levereras med svart textilkabel.

Utföranden:
krom 153112

847:-

DomeLED ES111 Ljuskälla
Sidan 671

ACRYLBOX I QRB111 för 230V 3-fas skena

230~/12~ | 1,0

Sockel/Ljuskälla:
G53/QRB111 (exkl.)
75W max.

Material:
Hårdplast (PMMA)

Dimensioner:
L/B/H: 15/15/20,3 cm

Tillbehör:
3-fas adapter (inkl.)
Elektronisk trafo (inkl.)

Utföranden:
svart/transparent 153801

1 261:-

ACRYLBOX II QRB111 för 230V 3-fas skena

230~/12~ | 1,55

Sockel/Ljuskälla:
G53/QRB111 (exkl.)
2x 75W max.

Material:
Hårdplast (PMMA)

Dimensioner:
L/B/H: 29,4/15/20,3 cm

Tillbehör:
3-fas adapter (inkl.)
Elektronisk trafo (inkl.)

Utföranden:
svart/transparent 153802

1 897:-

ACRYLBOX I ES111 för 230V 3-fas skena

230~ | 1,05

Sockel/Ljuskälla:
GU10/ES111 (exkl.)
75W max.

Material:
Hårdplast (PMMA)

Dimensioner:
L/B/H: 15/15/21,4 cm

Tillbehör:
3-fas adapter (inkl.)

Utföranden:
svart/transparent 153811

1 049:-

ACRYLBOX II ES111 för 230V 3-fas skena

230~ | 1,65

Sockel/Ljuskälla:
GU10/ES111 (exkl.)
2x 75W max.

Material:
Hårdplast (PMMA)

Dimensioner:
L/B/H: 29,5/15/21,4 cm

Tillbehör:
3-fas adapter (inkl.)

Utföranden:
svart/transparent 153812

1 685:-

DomeLED ES111 Ljuskälla
Sidan 671

KARDATRACK MR16/2 Design av CDC

Sockel/Ljuskälla:
GU5,3/MR16 (exkl.)
2x 50W max.

Material:
Aluminium

Dimensioner:
L/B/H: 35/13/15 cm

Tillbehör:
3-fas adapter (inkl.)
Elektronisk trafo (inkl.)

Utföranden:
silver-grå 154502

1 261:-

KARDATRACK MR16/4 Design av CDC

Sockel/Ljuskälla:
GU5,3/MR16 (exkl.)
4x 50W max.

Material:
Aluminium

Dimensioner:
L/B/H: 61/13/18 cm

Tillbehör:
3-fas adapter (inkl.)
Elektronisk trafo (inkl.)

Utföranden:
silver-grå 154522

2 109:-

KARDATRACK GU10/4 Design av CDC

Sockel/Ljuskälla:
GU10/GU10 (exkl.)
4x 50W max.

Material:
Aluminium

Dimensioner:
L/B/H: 52,5/13/18 cm

Tillbehör:
3-fas adapter (inkl.)

Utföranden:
silver-grå 154532

1 261:-

KARDATRACK QRB111/4 Design av CDC

Sockel/Ljuskälla:
G53/QRB111 (exkl.)
4x 50W max.

Material:
Aluminium

Dimensioner:
L/B/H: 86,5/19/18 cm

Tillbehör:
3-fas adapter (inkl.)
Elektronisk trafo (inkl.)

Utföranden:
silver-grå 154512

2 427:-

EUTRAC®

Eutrac®-systemet
Eutrac®-skenan består av en stränggjuten aluminiumprofil med fyra stycken isolerade kopparledningar. Ledningsdiametern är 2,5 mm^2. Skenan kan enkelt kapas till önskad längd och kan fästas direkt i tak med hjälp av förborrade hål i skenan.

EUTRAC® 3-FAS SKENA

230~ 16A max.

Material:
Aluminium/Plast

Dimensioner:
1 m L/B/H: 100/3,6/3,2 cm
2 m L/B/H: 200/3,6/3,2 cm
3 m L/B/H: 300/3,6/3,2 cm

Vikt:
1 m: 1 kg
2 m: 2 kg
3 m: 3 kg

Utföranden:		Utföranden:	
svart/1 m	145100	svart/2 m	145200
vit/1 m	145101	vit/2 m	145201
silver (eloxerad)/1 m	145102	silver (eloxerad)/2 m	145202
	355:-		710:-
		svart/3 m	145300
		vit/3 m	145301
		silver (eloxerad)/3 m	145302
			1 049:-

3-FAS ADAPTER för 230V 3-fas skena

230~ 10A max. 5kg max. 0,08

Material:
Polyamid 66 (nylon)

Dimensioner:
L/B/H: 8/3,3/6,7 cm

Utföranden:	
svart	144990
vit	144991
silver	144994
	137:-

EUTRAC® PENDELCLIP för 230V 3-fas skena

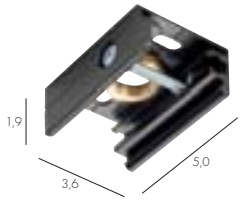

Material:
Aluminium

Dimensioner:
L/B/H: 50/3,6/1,9 cm

Anmärkning:
Används tillsammans med Pendelupphängningsstag eller Vajerupphängning för pendel-/vajerupphängning av skenan.

Utföranden:

svart	145730
vit	145731
	84:-
silver-grå	145734
	105:-

EUTRAC® PENDELUPPHÄNGNINGSSTAG för 230V 3-fas skena

Material:
Plast/Stål

Dimensioner:
145720/1/4 Ø/H: 7/63,5 cm
145710/1/4 Ø/H: 7/122 cm
Rör Ø: 1,3 cm

Anmärkning:
Kapbart. Används tillsammans med Pendelclip (145730/1/4).

Utföranden:

0,6 m		1,2 m	
svart	145720	svart	145710
vit	145721	vit	145711
	317:-		**370:-**
silver-grå	145724	silver-grå	145714
	423:-		**529:-**

EUTRAC® VAJERUPPHÄNGNING för 230V 3-fas skena

Material:
Aluminium/Stål

Dimensioner:
"Takbox" Ø/H: 2/2,5 cm
Vajertjocklek: 1,5 mm

Anmärkning:
Används tillsammans med Pendelclip (145730/1/4) eller Rak Skarv, Mekanisk (145600/1/4).

Utföranden:

krom	
1,5 m	145800
	264:-
3 m	145810
	317:-

EUTRAC® ÄNDSTYCKE för 230V 3-fas skena

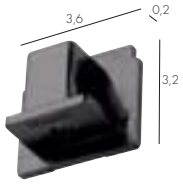

Material:
Plast

Dimensioner:
L/B/H: 3,6/1,7/3,2 cm
Synlig L/B/H: 3,6/0,2/3,2 cm

Utföranden:
svart 145590
vit 145591

32:-

silver-grå 145594

51:-

EUTRAC® MEKANISK UNIVERSALADAPTER för 230V 3-fas skena

Material:
Plast/Stål

Dimensioner:
Ø/H: 2,7/4,2 cm
Synlig Ø/H: 2,7/3,2 cm

Anmärkning:
Max. 10 kg mekanisk belastning.

Utföranden:
svart 145980
vit 145981

211:-

EUTRAC® ANSLUTNING för 230V 3-fas skena

230~ 16A max.

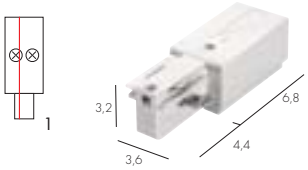

Material:
Plast

Dimensioner:
L/B/H: 11,2/3,6/3,2 cm
Synlig L/B/H: 6,8/3,6/3,2 cm

Utföranden:
1 = jord vänster
svart 145510
vit 145511

157:-

silver-grå 145514

211:-

Utföranden:
2 = jord höger
svart 145520
vit 145521

157:-

silver-grå 145524

211:-

EUTRAC® MITTANSLUTNING för 230V 3-fas skena

230~ 16A max.

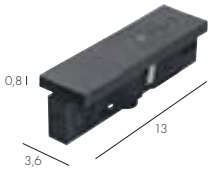

Material:
Plast

Dimensioner:
L/B/H: 13/3,6/3,6 cm
Synlig L/B/H: 11,2/3,6/0,8 cm

Anmärkning:
Kan placeras var som helst på skenan.

Utföranden:
svart 145530
vit 145531

370:-

silver-grå 145534

423:-

EUTRAC® RAK SKARV för 230V 3-fas skena

230~ 16A max.

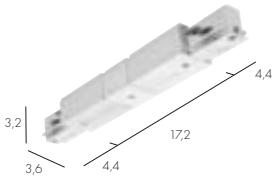

Material:
Plast

Dimensioner:
L/B/H: 26/3,6/3,2 cm
Synlig L/B/H: 17,2/3,6/3,2 cm

Anmärkning:
Med anslutningsmöjlighet.

Utföranden:
svart 145660
vit 145661

529:-

silver-grå 145664

631:-

EUTRAC® SKARVFÖRSTÄRKNING för 230V 3-fas skena

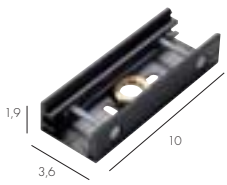

Material:
Aluminium

Dimensioner:
L/B/H: 10/3,6/1,9 cm

Anmärkning:
Kan användas tillsammans med Pendelupphängningsstag och Vajerupphängning.
Hål-Ø: 1,3 cm.

(Bilden till vänster är upp-och-ner)

Utföranden:
svart 145600
vit 145601
silver-grå 145604

157:-

EUTRAC® RAK SKARV, ELEKTRISK för 230V 3-fas skena

230~ 16A max. 0,03

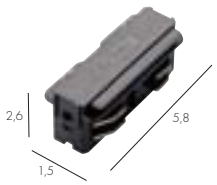

Material:
Plast

Dimensioner:
L/B/H: 5,8/1,5/2,6 cm

Anmärkning:
Vid pendel-/vajerupphängning av skenan skall även Rak Skarv, Mekanisk (145600/1/4) användas.

Utföranden:

svart	145560
vit	145561
	158:-
silver-grå	145564
	211:-

EUTRAC® FLEXIBEL SKARV för 230V 3-fas skena

230~ 16A max. 0,23

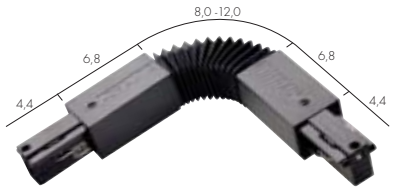

Material:
Plast

Dimensioner:
L/B/H: 30,7/3,6/3,2 cm
Synlig L/B/H: 22/3,6/3,2 cm

Anmärkning:
Kan böjas till en radie mellan 30° och 330°.
Med anslutningsmöjlighet.

Utföranden:

svart	145580
vit	145581
	737:-

EUTRAC® HÖRNSKARV för 230V 3-fas skena

230~ 16A max. 0,24

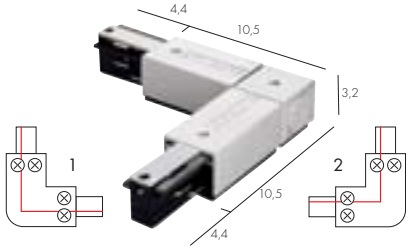

Material:
Plast

Dimensioner:
L/B/H: 15/15/3,2 cm
Synlig L/B/H: 10,5/10,5/3,2 cm

Anmärkning:
Med anslutningsmöjlighet.

Utföranden: 1 = jord yttre		Utföranden: 2 = jord inre	
svart	145670	svart	145680
vit	145671	vit	145681
	529:-		529:-
silver-grå	145674	silver-grå	145684
	631:-		631:-

EUTRAC® T-SKARV för 230V 3-fas skena

230~ 16A max. 0,35

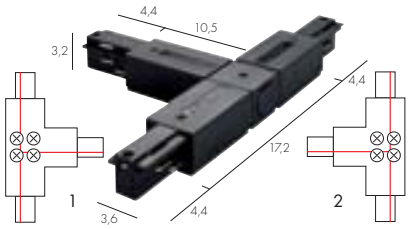

Material:
Plast

Dimensioner:
L/B/H: 26/18,5/3,2 cm
Synlig L/B/H: 17,2/10,9/3,2 cm

Anmärkning:
Med anslutningsmöjlighet.

Utföranden: 1 = jord vänster		Utföranden: 2 = jord höger	
svart	145630	svart	145640
vit	145631	vit	145641
	737:-		737:-
silver-grå	145634	silver-grå	145644
	949:-		949:-

EUTRAC® X-SKARV för 230V 3-fas skena

230~ 16A max. 0,44

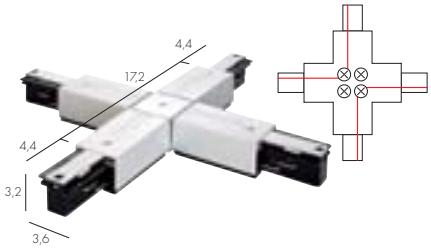

Material:
Plast

Dimensioner:
L/B/H: 26/26/3,2 cm
Synlig L/B/H: 17,2/17,2/3,2 cm

Anmärkning:
För 2 st. strömkretsar.
Med anslutningsmöjlighet.

Utföranden:

svart	145690
vit	145691
	1 049:-
silver-grå	145694
	1 367:-

EUTRAC® UTTAGSADAPTER för 230V 3-fas skena

230~ 6,3A max. 0,17

Material:
Plast

Dimensioner:
L/B/H: 9,6/6,5/9 cm
Synlig L/B/H: 6,5/6,5/5,5 cm

Anmärkning:
Med anslutningsmöjlighet.
Avsäkrad 6,3A.

Utföranden:

svart	145700
krämvit	145701
	737:-

230V 1-FAS SKENA

Armaturerna är utrustade med 1-fas universaladapter.

SLEEK SPOT MR16

Sockel/Ljuskälla:
GU5,3/MR16 (exkl.)
50W max.

Material:
Aluminium

Dimensioner:
L/B/H: 11/12,5/8,5 cm

Tillbehör:
1-fas adapter (inkl.)
Elektronisk trafo (inkl.)
Dekorring (inkl.)

Utföranden:

vit	143791
silver-grå	143794

737:-

SLEEK SPOT GX10

Sockel/Ljuskälla:
GX10/CMH-MR16 (exkl.)
20W

Material:
Aluminium

Dimensioner:
L/B/H: 15/13/11 cm

Tillbehör:
1-fas adapter (inkl.)
Elektroniskt drivdon (inkl.)
Dekorring (inkl.)

Utföranden:

vit	143781
silver-grå	143784

1 579:-

SLEEK SPOT GU6,5

Sockel/Ljuskälla:
GU6,5/CMH-T (exkl.)
20W

Material:
Aluminium

Dimensioner:
L/B/H: 15/13/11 cm

Tillbehör:
1-fas adapter (inkl.)
Elektroniskt drivdon (inkl.)
Dekorring (inkl.)
Reflektor (exkl.)

Anmärkning:
Reflektor beställes separat (se nedan).

Utföranden:

vit	143771
silver-grå	143774

1 579:-

SLEEK SPOT REFLEKTOR, GU6,5

Material:
Aluminium

Dimensioner:
Ø/H: 7,5/7 cm

Utföranden:

silver-grå/krom 24°	184762
silver-grå/krom 60°	184766

137:-

CMH-MR16 Ljuskällor
Sidan 662

CMH-T Ljuskällor
Sidan 664

TEC I QRB

Sockel/Ljuskälla:
G53/QRB111 (exkl.)
50W max.

Material:
Aluminium

Dimensioner:
L/B/H: 14/18/16 cm

Tillbehör:
1-fas adapter (inkl.)
Elektronisk trafo (inkl.)

Utföranden: | Art.nr
silver-grå | 143512

529:-

TEC II QRB

Sockel/Ljuskälla:
G53/QRB111 (exkl.)
2x 50W max.

Material:
Aluminium

Dimensioner:
L/B/H: 14/31,5/16 cm

Tillbehör:
1-fas adapter (inkl.)
Elektronisk trafo (inkl.)

Utföranden: | Art.nr
silver-grå | 143522

1 049:-

TEC IV QRB

Sockel/Ljuskälla:
G53/QRB111 (exkl.)
4x 50W max.

Material:
Aluminium

Dimensioner:
L/B/H: 30,5/31,5/16 cm

Tillbehör:
1-fas adapter (inkl.)
Elektronisk trafo (inkl.)

Utföranden: | Art.nr
silver-grå | 143532

1 579:-

TEC TC-DE

Sockel/Ljuskälla:
G24q-3/TC-DE (exkl.)
26W

Material:
Aluminium/Glas

Dimensioner:
L/B/H: 35/14,5/22 cm

Tillbehör:
1-fas adapter (inkl.)
HF-don (inkl.)

Utföranden: | Art.nr
silver-grå | 143582

1 261:-

PAR MESH 16

230~ 350° 170° 0,33

Sockel/Ljuskälla:
GU10/GU10 (exkl.)
50W max.

Material:
Aluminium

Dimensioner:
Ø/L: 9/24 cm

Tillbehör:
1-fas adapter (inkl.)

Utföranden:
aluminium natur 143704

529:-

PAR MESH 20

230~ 350° 170° 0,51

Sockel/Ljuskälla:
E27/PAR20 (exkl.)
75W max.

Material:
Aluminium

Dimensioner:
Ø/L: 16/27 cm

Tillbehör:
1-fas adapter (inkl.)

Utföranden:
aluminium natur 143714

631:-

PAR MESH 30

230~ 350° 170° 0,69

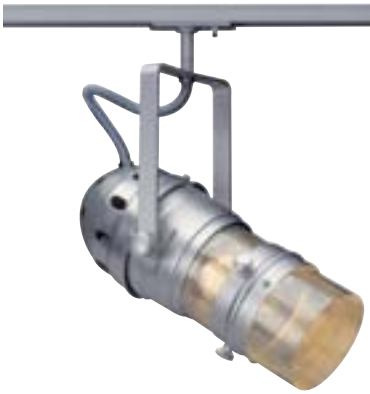

Sockel/Ljuskälla:
E27/PAR30 (exkl.)
150W max.

Material:
Aluminium

Dimensioner:
Ø/L: 18/39 cm

Tillbehör:
1-fas adapter (inkl.)

Utföranden:
aluminium natur 143724

737:-

Q-TECH® SPOT ES111

Sockel/Ljuskälla:
GU10/ES111 (exkl.)
75W max.

Material:
Aluminium

Dimensioner:
Lamphuvud Ø: 12 cm
Total L: 27,5 cm

Tillbehör:
1-fas adapter (inkl.)

Utföranden:

vit	143641
silver-grå	143644

631:-

Q-TECH® SPOT MR16

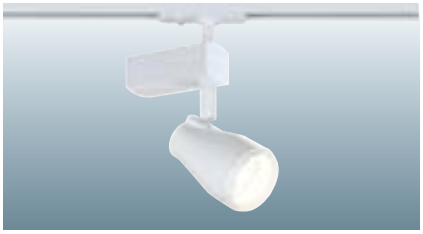

Sockel/Ljuskälla:
G5,3/MR16 (exkl.)
50W max.

Material:
Aluminium

Dimensioner:
Lamphuvud Ø: 6 cm
Total L: 17,5 cm

Tillbehör:
1-fas adapter (inkl.)
Elektronisk trafo (inkl.)

Utföranden:

vit	143681
silver-grå	143684

737:-

DomeLED ES111 Ljuskälla
Sidan 671

Färgade GU10 Ljuskällor
Sidan 659

Färgade MR16 Ljuskällor
Sidan 658

Q-TECH® SPOT GU10

Sockel/Ljuskälla:
GU10/GU10 (exkl.)
50W max.

Material:
Aluminium

Dimensioner:
Lamphuvud Ø: 6 cm
Total L: 21,5 cm

Tillbehör:
1-fas adapter (inkl.)

Utföranden:
vit 143631
silver-grå 143634

529:-

BIMA I

Sockel/Ljuskälla:
GU10/GU10 (exkl.)
50W max.

Material:
Aluminium

Dimensioner:
B/H: 7/22 cm
Lamphuvud Ø/H: 6/8 cm

Tillbehör:
1-fas adapter (inkl.)

Utföranden:
silver-grå 143442

529:-

BIMA II

Sockel/Ljuskälla:
GU10/GU10 (exkl.)
2x 50W max.

Material:
Aluminium

Dimensioner:
B/H: 7/22 cm
Lamphuvud Ø/H: 6/8 cm

Tillbehör:
1-fas adapter (inkl.)

Utföranden:
silver-grå 143432

631:-

AERO GU10 Design av CDC

Sockel/Ljuskälla:
GU10/GU10 (exkl.)
50W max.

Material:
Aluminium/Plast

Dimensioner:
L/B/H: 7/7/11 cm

Tillbehör:
1-fas adapter (inkl.)

Utföranden:
vit 143301
silver-grå 143307

423:-

TOBU

Sockel/Ljuskälla:
GU10/GU10 (exkl.)
50W max.

Material:
Glas

Dimensioner:
L/B/H: 16,5/8/6 cm

Tillbehör:
1-fas adapter (inkl.)

Utföranden:
silver-grå
delvis frostat glas 143372

317:-

BLOX

Sockel/Ljuskälla:
GU10/GU10 (exkl.)
50W max.

Material:
Aluminium/Glas

Dimensioner:
L/B: 10,5/15,5 cm

Tillbehör:
1-fas adapter (inkl.)

Utföranden:
silver-grå 143502

423:-

KASPO

230~ 350° 180° 0,15

Sockel/Ljuskälla:
GU10/GU10 (exkl.)
50W max.

Material:
Aluminium

Dimensioner:
B/H/D: 7/31,5/8,5 cm
Lamphuvud Ø: 5,5 cm

Tillbehör:
1-fas adapter (inkl.)

Utföranden:
silver-grå 143422

370:-

KASPO ES111

230~ 270° 90° 0,37

Sockel/Ljuskälla:
GU10/ES111 (exkl.)
75W max.

Material:
Aluminium

Dimensioner:
Lamphuvud Ø/H: 12,7/18 cm

Tillbehör:
1-fas adapter (inkl.)

Utföranden:
silver-grå 143754

370:-

PURI GOOSE

230~ 0,31

Sockel/Ljuskälla:
GU10/GU10, ES111 (exkl.)
75W max.

Material:
Aluminium/Stål

Dimensioner:
Flexarm L: 26,5 cm
Lamphuvud Ø/H: 3,5/4,5 cm
Total Ø/H: 3,5/36 cm

Tillbehör:
1-fas adapter (inkl.)

Utföranden:
silver-grå 143734

264:-

LUNA I

230~ 350° 320° 0,4

Sockel/Ljuskälla:
GU10/ES111 (exkl.)
75W max.

Material:
Aluminium

Dimensioner:
B/H/D: 7,5/21/4 cm

Tillbehör:
1-fas adapter (inkl.)
Dekorring (exkl.)

Anmärkning:
Lämplig dekorring finns på sidan 654.

Utföranden:
silver-grå 143482

529:-

DomeLED ES111 Ljuskälla
Sidan 671

Puri kan användas tillsammans med både GU10 och ES111 ljuskällor.

PURI

230~ 270° 90° 0,16

Sockel/Ljuskälla:
GU10/GU10, ES111 (exkl.)
50W max.

Material:
Aluminium

Dimensioner:
Ø/H: 5,4/14,5 cm

Tillbehör:
1-fas adapter (inkl.)

Anmärkning:
Dekorring för GU10 ljuskälla medföljer.

Utföranden:

silver-grå	143392

211:-

GX53-ADAPTER för 230V 1-fas skena

230~ 0,1

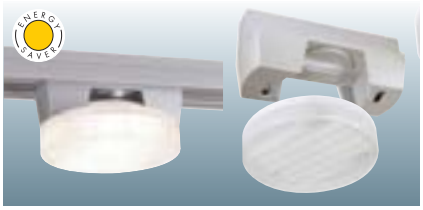

Sockel/Ljuskälla:
GX53/GX53 Lågenergilampa (exkl.)
9W max.

Material:
Plast

Dimensioner:
L/B/H: 8/3,5/4 cm

Utföranden:
silver-grå 143694

105:-

TWINTUBE

230~ 350° 0,85

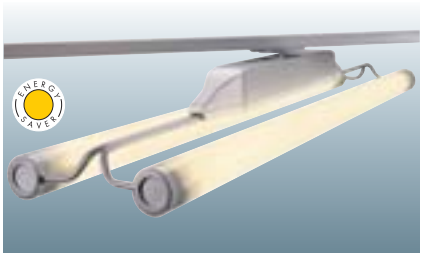

Sockel/Ljuskälla:
G5/T5 Lysrör (exkl.)
2x 39W

Material:
Plast
Skyddsrör i akryl

Dimensioner:
L/B/H: 91/19,5/10 cm
Rör Ø: 4,3 cm

Tillbehör:
1-fas adapter (inkl.)
HF-don (inkl.)

Utföranden:
silver-grå 143402

2 109:-

TONGA IV

230~ 1,5 m 0,16

Sockel/Ljuskälla:
E14 (exkl.)
60W max.
eller
E14/Lågenergilampa (exkl.)
med max. Ø/L: 5/13 cm

Material:
Porslin

Dimensioner:
Ø/H: 15/22 cm

Tillbehör:
1-fas adapter (inkl.)

Utföranden:
vit 143594

737:-

SKELETTO

Sockel/Ljuskälla:
R7s/R7s, 78 mm (exkl.)
150W max.

Material:
Stål

Dimensioner:
L/B/H: 17/15,5/5 cm

Tillbehör:
1-fas adapter (inkl.)

Utföranden:

vit	143321
silver-grå	143327

631:-

AERO PAR30 Design av CDC

Sockel/Ljuskälla:
E27/PAR30 (exkl.)
75W max.

Material:
Aluminium

Dimensioner:
L/B/H: 12/12/15 cm

Tillbehör:
1-fas adapter (inkl.)

Utföranden:

silver-grå	143317

737:-

NAVIGATOR® PAR30 Design av FGL

Sockel/Ljuskälla:
E27/PAR30 (exkl.)
150W max.

Material:
Aluminium

Dimensioner:
Ø/L: 14/30 cm

Tillbehör:
1-fas adapter (inkl.)

Utföranden:

silver-grå	143604

949:-

Q-TECH® SPOT G12 HOR

Sockel/Ljuskälla:
G12/HQI-T, CDM-T (exkl.)
70W

Material:
Aluminium

Dimensioner:
Lamphuvud Ø: 12 cm
B/H: 30,5/16 cm

Tillbehör:
1-fas adapter (inkl.)
Elektroniskt drivdon (inkl.)
Reflektor (exkl.)

Anmärkning:
Reflektor beställes separat (se nedan).

Utföranden:

vit	143671
silver-grå	143674

2 109:-

Q-TECH® REFLEKTOR G12

Material:
Aluminium

Dimensioner:
Ø: 10,5 cm

Utföranden:

24°	153241
44°	153244
60°	153246

105:-

1-FAS SKENA, 2 m

230~ 10A max. 1,34

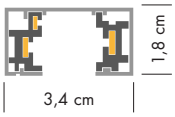

Material:
Aluminium

Dimensioner:
L/B/H: 200/3,4/1,8 cm
Ledningsdiameter: 4 mm²

Utföranden:

vit	143021
silver-grå	143022

423:-

ÄNDSTYCKE för 230V 1-fas skena

0,01

Dimensioner:
L/B/H: 0,4/3,4/1,8 cm

Utföranden:

vit/2 st.	143131
silver-grå/2 st.	143132

16:-

TAKBOX för armaturer med 1-fas adapter

230~ 0,1

Dimensioner:
H/Ø: 2,5/12 cm

Anmärkning:
För takmontering av armatur utrustad med 1-fas adapter.

Utföranden:

vit	143381
silver-grå	143382

137:-

VAJERUPPHÄNGNING för 230V 1-fas skena

3 m 0,05

Dimensioner:
"Takbox" Ø/H: 1,4/2 cm

Utföranden:

vit	143141
silver-grå	143142

105:-

GOLVFOT för armaturer med 1-fas adapter

230~ 0,95

Material:
Plast/Stål

Dimensioner:
Ø/H: 20/4,5 cm
Kabel L: 1,5 m

Tillbehör:
Fotströmställare (inkl.)
Kontakt (inkl.)

Anmärkning:
För att skapa en golvarmatur av armatur utrustad med 1-fas adapter.

Utföranden:

silver-grå	143014

370:-

ANSLUTNING för 230V 1-fas skena

230~ 10A max. 0,04

Dimensioner:
L/B/H: 6,4/3,4/1,8 cm

Utföranden:
1 = jord vänster

vit	143031
silver-grå	143032

63:-

Utföranden:
2 = jord höger

vit	143041
silver-grå	143042

63:-

RAK SKARV MED ANSLUTNINGSMÖJLIGHET för 230V 1-fas skena

230~ 10A max. 0,05

Dimensioner:
L/B/H: 9,5/3,4/1,8 cm

Anmärkning:
Med anslutningsmöjlighet.

Utföranden:

vit	143101
silver-grå	143102

105:-

RAK SKARV, ELEKTRISK för 230V 1-fas skena

230~ 10A max. 0,03

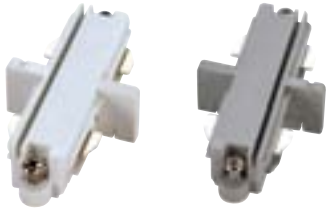

Dimensioner:
L/B/H: 0,4/3,4/1,8 cm

Utföranden:

vit	143091
silver-grå	143092

42:-

FLEXIBEL SKARV för 230V 1-fas skena

230~ 10A max. 0,1

Dimensioner:
L/B/H: 16,1/3,4/1,8 cm

Anmärkning:
Med anslutningsmöjlighet.
Kan böjas till en radie mellan 70° och 180°.

Utföranden:

vit	143111
silver-grå	143112

137:-

HÖRNSKARV för 230V 1-fas skena

230~ 10A max. 0,05

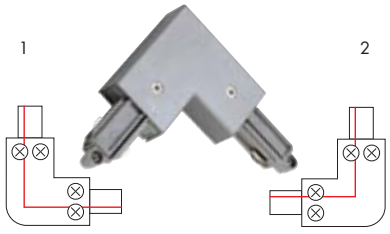

Dimensioner:
L/B/H: 16,1/3,4/1,8 cm

Anmärkning:
Med anslutningsmöjlighet.

Utföranden:
1 = jord yttre

vit	143051
silver-grå	143052

105:-

Utföranden:
2 = jord inre

vit	143061
silver-grå	143062

105:-

T-SKARV för 230V 1-fas skena

230~ 10A max. 0,1

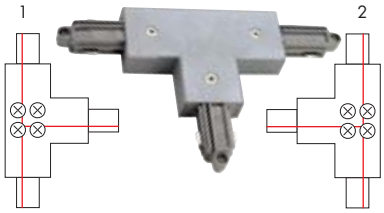

Dimensioner:
L/B/H: 9,5/6,4/1,8 cm

Anmärkning:
Med anslutningsmöjlighet.

Utföranden:
1 = jord vänster

vit	143071
silver-grå	143072

125:-

Utföranden:
2 = jord höger

vit	143081
silver-grå	143082

125:-

EASYTEC® II KROM/SVART

LIGHT EYE PENDEL, KROM/SVART

230~ | 1,5 m | 0,7

Sockel/Ljuskälla:
GU10/ES111 (exkl.)
75W max.

Material:
Stål

Dimensioner:
Lamphuvud Ø/H: 14,5/14,5 cm

Tillbehör:
Easytec® II pendeladapter (inkl.)

Anmärkning:
Svart textilkabel.

Utföranden:
krom/svart 185590

847:-

LIGHT EYE GLASS

230~ | 1,5 m | 0,75

ENERGY SAVER

Sockel/Ljuskälla:
GX53/GX53 Lågenergilampa (exkl.)
9W max.

Material:
Stål/Glas

Dimensioner:
Lamphuvud Ø/H: 14,5/15,5 cm

Tillbehör:
Easytec® II pendeladapter (inkl.)

Anmärkning:
Svart textilkabel.

Utföranden:
krom ▼ 185732

847:-

Light Eye Glass 4
Sidan 062

DomeLED ES111 Ljuskälla
Sidan 671

LIGHT EYE PENDEL, KROM

230~ 1,5 m 0,7

Sockel/Ljuskälla:
GU10/ES111 (exkl.)
75W max.

Material:
Stål

Dimensioner:
Lamphuvud Ø/H: 14,5/14,5 cm

Tillbehör:
Easytec® II pendeladapter (inkl.)

Anmärkning:
Svart textilkabel.

Utföranden:
krom 185592

847:-

RONDA PENDEL

230~ 1,5 m 0,22

Sockel/Ljuskälla:
GU10/GU10 (exkl.)
35W max.

Material:
Stål/Glas

Dimensioner:
Ø/H: 10/15,5 cm
Glas Ø/H: 10/8,5 cm

Tillbehör:
Easytec® II pendeladapter (inkl.)

Anmärkning:
Klar kabel.

Utföranden:
krom ▼ 185722

625:-

Light Eye X3 Pendel
Sidan 061

Light Eye Floor
Sidan 023

DomeLED ES111 Ljuskälla
Sidan 671

YOKI BRITESPOT ES111 GX10 Design av CDC/FGL

230~ 350° 90° 1,15

Sockel/Ljuskälla:
GX10/Britespot ES111 (exkl.)
70W

Material:
Aluminium

Dimensioner:
Huvud L/B/H: 10/11,8/25,5 cm
Ballast L/B/H: 16,5/9,5/12 cm
Kabel L: 20 cm

Tillbehör:
Easytec® II adapter (inkl.)
Elektroniskt drivdon (inkl.)
Dekorring (inkl.)

Utföranden:
krom/svart 185682

2 109:-

YOKI ES111, KROM Design av CDC/FGL

230~ 350° 90° 0,45

Sockel/Ljuskälla:
GU10/ES111 (exkl.)
75W max.

Material:
Aluminium

Dimensioner:
L/B/H: 8,5/5/25,5 cm

Tillbehör:
Easytec® II adapter (inkl.)
Dekorring (inkl.)

Anmärkning:
Om armaturen används utan dekorring passar även DomeLED ES111 ljuskälla till den.

Utföranden:
krom 185622

529:-

LIGHT EYE ES111 SPOT, KROM

Sockel/Ljuskälla:
GU10/ES111 (exkl.)
75W max.

Material:
Stål

Dimensioner:
Lamphuvud Ø/H: 14,5/26 cm

Tillbehör:
Easytec® II adapter (inkl.)

Utföranden:
krom 185582

737:-

LIGHT EYE ES111 SPOT, KROM/SVART

Sockel/Ljuskälla:
GU10/ES111 (exkl.)
75W max.

Material:
Stål

Dimensioner:
Lamphuvud Ø/H: 14,5/26 cm

Tillbehör:
Easytec® II adapter (inkl.)

Utföranden:
krom/svart 185580

737:-

LIGHT EYE GU10 SPOT, KROM

Sockel/Ljuskälla:
GU10/GU10 (exkl.)
50W max.

Material:
Stål

Dimensioner:
B/H: 10/20 cm
Lamphuvud Ø: 9 cm

Tillbehör:
Easytec® II adapter (inkl.)

Utföranden:
krom 185692

423:-

ANOKI

Sockel/Ljuskälla:
GU10/ES111 (exkl.)
75W max.

Material:
Aluminium/Porslin

Dimensioner:
Ø/L: 4,3/21 cm

Tillbehör:
Easytec® II adapter (inkl.)

Anmärkning:
Lämplig dekorring finns på sidan 654.

Utföranden:
krom/svart ▼ 185640

423:-

BIBA BRACKET

Sockel/Ljuskälla:
GU10/ES111 (exkl.)
75W max.

Material:
Aluminium/Glas

Dimensioner:
Glas Ø/H: 13/44 cm

Tillbehör:
Easytec® II adapter (inkl.)

Utföranden:
krom 185532

1 049:-

ANABA

230~ 350° 180° 0,28

Sockel/Ljuskälla:
GU10/GU10 (exkl.)
50W max.

Material:
Porslin

Dimensioner:
Ø/L: 6,3/24 cm

Tillbehör:
Easytec® II adapter (inkl.)

Utföranden:
krom/svart 185650

423:-

Q-TECH® SPOT GU10

230~ 350° 90° 0,28

Sockel/Ljuskälla:
GU10/GU10 (exkl.)
50W max.

Material:
Aluminium

Dimensioner:
Ø/L/B: 6/8/26,5 cm

Tillbehör:
Easytec® II adapter (inkl.)

Utföranden:
krom/svart ▼ 185700

529:-

BIMA I

230~ 350° 180° 0,3

Sockel/Ljuskälla:
GU10/GU10 (exkl.)
50W max.

Material:
Aluminium

Dimensioner:
B/H: 7,5/23 cm
Lamphuvud Ø/H: 6/8 cm

Tillbehör:
Easytec® II adapter (inkl.)

Utföranden:
krom/svart 185450

423:-

WAKI, KROM

230~ 350° 90° 0,41

Sockel/Ljuskälla:
GU10/GU10 (exkl.)
50W max.

Material:
Aluminium/Glas

Dimensioner:
Ø/L: 6,9/22,5 cm

Tillbehör:
Easytec® II adapter (inkl.)

Utföranden:
krom 185612

529:-

ANILA, KROM

230~ 350° 90° 0,26

Sockel/Ljuskälla:
GU10/GU10 (exkl.)
50W max.

Material:
Aluminium/Glas

Dimensioner:
Ø/H: 7/23,5 cm

Tillbehör:
Easytec® II adapter (inkl.)

Utföranden:
krom 185632

529:-

GU10 Lågenergilampor
Sidan 675

BLOX, KROM

230~ 350° 90° 0,5

Sockel/Ljuskälla:
GU10/GU10 (exkl.)
50W max.

Material:
Aluminium/Glas

Dimensioner:
L/B/H: 19,5/6/11 cm

Tillbehör:
Easytec® II adapter (inkl.)

Utföranden:
krom 185542

423:-

LIMA, KROM

230~ 350° 170° 0,3

Sockel/Ljuskälla:
GU10/GU10 (exkl.)
50W max.

Material:
Aluminium/Glas

Dimensioner:
L/B/D: 22/10/12 cm
Glas Ø: 6 cm

Tillbehör:
Easytec® II adapter (inkl.)

Anmärkning:
Avtagbart dekorationsraster.

Utföranden:
krom 185492

631:-

ARGON, KROM

230~ COOL BEAM 350° 90° 0,31

Sockel/Ljuskälla:
GU10/GU10 (exkl.)
50W max.

Material:
Aluminium

Dimensioner:
Ø/L: 6/22,5 cm

Tillbehör:
Easytec® II adapter (inkl.)

OBS!
Ej för kalljuslampa.

Utföranden:
krom 185122

423:-

RAKA SPOT, KROM Design av CDC

230~ 350° 90° 0,4

Sockel/Ljuskälla:
GU10/GU10 (exkl.)
50W max.

Material:
Aluminium/Stål

Dimensioner:
L/B/H: 9/6/24 cm

Tillbehör:
Easytec® II adapter (inkl.)

Utföranden:
krom/svart 185712

625:-

SIENA, KROM

230~ 350° 90° 0,18

Sockel/Ljuskälla:
GU10/GU10, ES111 (exkl.)
75W max.

Material:
Aluminium

Dimensioner:
Ø/L: 4,4/15,5 cm

Tillbehör:
Easytec® II adapter (inkl.)
Dekorring 51 (inkl.)

Anmärkning:
Ytterligare dekorringar finns på sidan 654.

Utföranden:
krom 185092

370:-

GX53 SPOT, KROM

230~ | 350° | 180° | 0,33

Sockel/Ljuskälla:
GX53/GX53 Lågenergilampa (exkl.)
13W max.
eller LED GX53, 1,2W (exkl.)
eller PowerLED GX53
3x 1W (exkl.)

Material:
Stål

Dimensioner:
L/B/Ø: 21/10,5/9 cm

Tillbehör:
Easytec® II adapter (inkl.)

Utföranden:
krom 185742

423:-

LIGHT TUBE, KROM

230~ | 350° | 0,38

Sockel/Ljuskälla:
G9/G9 (exkl.)
2x 25W max.

Material:
Aluminium/Glas

Dimensioner:
Ø/L/H: 3,5/22,5/14,5 cm

Tillbehör:
Easytec® II adapter (inkl.)

Utföranden:
krom
delvis frostat glas ▼ 185392

737:-

BIBA III, KROM

230~ | 1,5 m | 0,85

Sockel/Ljuskälla:
E14 (exkl.)
60W max.
eller
E14/Lågenergilampa (exkl.)
med max. Ø/H: 5/13 cm

Material:
Glas

Dimensioner:
Glas Ø/H: 13/26 cm

Tillbehör:
Pendeladapter (inkl.)

Utföranden:
krom
frostat glas 185521

949:-

ORION, KROM

230~ | 1,5 m | 0,45

Sockel/Ljuskälla:
G9/G9 (exkl.)
40W max.

Material:
Glas

Dimensioner:
Glas Ø/H: 12,5/9 cm

Tillbehör:
Pendeladapter (inkl.)

Utföranden:
krom
vitt glas 185211

737:-

SLEEK SPOT MR16, KROM

230~ 355° 45° 0,47

Sockel/Ljuskälla:
GU5,3/MR16 (exkl.)
50W max.

Material:
Aluminium

Dimensioner:
L/B/H: 11/13/13 cm

Tillbehör:
Easytec® II adapter (inkl.)
Elektronisk trafo (inkl.)
Dekorring (inkl.)

Utföranden:

krom/svart	185782

737:-

SLEEK SPOT GU6,5, KROM

230~ 355° 45° 0,47

Sockel/Ljuskälla:
GU6,5/CMH-T (exkl.)
20W

Material:
Aluminium

Dimensioner:
L/B/H: 15/13/13 cm

Tillbehör:
Easytec® II adapter (inkl.)
Elektroniskt drivdon (inkl.)
Dekorring (inkl.)
Reflektor (exkl.)

Anmärkning:
Reflektorer med olika ljusspridning finns och måste beställas separat (se nedan).

Utföranden:

krom/svart	185752

1 579:-

SLEEK SPOT REFLEKTOR GU6,5

230~ 0,06

Material:
Aluminium

Dimensioner:
Ø/H: 7,5/7 cm

Utföranden:

silver-grå/krom, 24°	184762
silver-grå/krom, 60°	184766

137:-

SLEEK SPOT GX10, KROM

230~ 355° 45° 0,47

Sockel/Ljuskälla:
GX10/CMH-MR16 (exkl.)
20W

Material:
Aluminium

Dimensioner:
L/B/H: 15/13/13 cm

Tillbehör:
Easytec® II adapter (inkl.)
Elektroniskt drivdon (inkl.)
Dekorring (inkl.)

Utföranden:

krom/svart	185772

1 579:-

NEPRO R7s, KROM Design av CDC/FGL

230~ 350° 180° 0,6

Sockel/Ljuskälla:
R7s/R7s, 118 mm (exkl.)
300W max.

Material:
Aluminium

Dimensioner:
L/B/H: 17,5/11/19,5 cm

Tillbehör:
Easytec® II adapter (inkl.)

Utföranden:

krom	185552

847:-

SKELETTO, KROM

230~ 350° 180° 0,48

Sockel/Ljuskälla:
R7s/R7s, 78 mm (exkl.)
150W max.

Material:
Aluminium/Stål

Dimensioner:
L/B/H: 17/15,5/31 cm

Tillbehör:
Easytec® II adapter (inkl.)

Utföranden:

krom ▼	185162

631:-

CMH-MR16 Ljuskällor
Sidan 663

CMH-T Ljuskällor
Sidan 664

EASYTEC® II SKENA, SVART

230~ 10A max. 1,0

Material:
Aluminium

Dimensioner:
L/B/H: 200/1/3 cm

Tillbehör:
2 st. ändstycken i krom (inkl.)

Anmärkning:
Böjmaskin finns på sidan till höger.

Utföranden:
svart 185020

631:-

ÄNDSTYCKEN för Easytec® II krom/svart

0,03

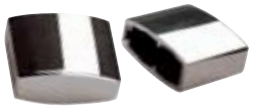

Utföranden:
krom/2 st. 185142

42:-

FLEXIBEL SKARV för Easytec® II krom/svart

230~ 0,3

Dimensioner:
L/B/H: 21,5/3/4 cm

Utföranden:
krom 185302

423:-

ISOLERAD SKARV för Easytec® II krom/svart

0,08

Anmärkning:
Skapar en isolerad sammankoppling mellan två skenor.
Ny matning måste anslutas.

Utföranden:
krom 185172

190:-

RAK SKARV, ELEKTRISK för Easytec® II krom/svart

230~ 0,08

Utföranden:
krom 185032

190:-

TAKFÄSTE för Easytec® II krom/svart

0,1

Dimensioner:
Fot Ø: 3,5 cm

Fast längd 10 cm:
krom 185042

158:-

Ställbar längd 18-26 cm:
krom 185062

211:-

PENDELADAPTER för Easytec® II krom/svart

230~ 0,1

Anmärkning:
Endast för armaturer med skyddsklass II.
Max. belastning 0,7 kg.

Utföranden:
krom 185294

243:-

ANSLUTNING för Easytec® II krom/svart

230~ 0,24

Material:
Aluminium/Glas

Dimensioner:
L/B/H: 7,5/7,5/6 cm
Kabel L: 40 cm

Utföranden:
krom 185002

529:-

BÖJMASKIN

2,9

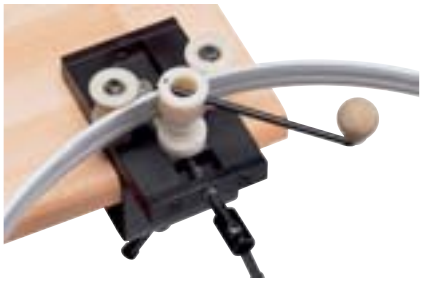

Dimensioner:
För cirkel-Ø: > 50 cm

Utföranden:
184000

1 685:-

EASYTEC® II SILVER-GRÅ

YOKI BRITESPOT ES111 GX10 Design av CDC/FGL

230~ | 350° | 90° | 1,15

Sockel/Ljuskälla:
GX10/Britespot ES111 (exkl.)
70W

Material:
Aluminium

Dimensioner:
Huvud L/B/H:10/11,8/25,5 cm
Ballast L/B/H: 16,5/9,5/12 cm
Kabel L: 20 cm

Tillbehör:
Easytec® II adapter (inkl.)
Elektroniskt drivdon (inkl.)
Dekorring (inkl.)

Utföranden:
silver-grå 184684

2 109:-

YOKI ES111 Design av CDC/FGL

230~ | 350° | 90° | 0,45

Sockel/Ljuskälla:
GU10/ES111 (exkl.)
75W max.

Material:
Aluminium

Dimensioner:
L/B/H: 8,5/5/25,5 cm

Tillbehör:
Easytec® II adapter (inkl.)
Dekorring (inkl.)

Anmärkning:
Om armaturen används utan dekorring passar även DomeLED ES111 ljuskälla till den.

Utföranden:
silver-grå 184624

529:-

ANOKI

230~ | 350° | 350° | 0,22

Sockel/Ljuskälla:
GU10/ES111 (exkl.)
75W max.

Material:
Aluminium/Porslin

Dimensioner:
Ø/L: 4,3/21 cm

Tillbehör:
Easytec® II adapter (inkl.)

Anmärkning:
Lämplig dekorring finns på sidan 654.

Utföranden:
silver-grå/vit ▼ 184641

370:-

DomeLED ES111 Ljuskälla
Sidan 671

SLEEK SPOT MR16

Sockel/Ljuskälla:
GU5,3/MR16 (exkl.)
50W max.

Material:
Aluminium

Dimensioner:
L/B/H: 11/13/13 cm

Tillbehör:
Easytec® II adapter (inkl.)
Elektronisk trafo (inkl.)
Dekorring (inkl.)

Utföranden:

silver-grå	184784

737:-

SLEEK SPOT GX10

Sockel/Ljuskälla:
GX10/CMH-MR16 (exkl.)
20W

Material:
Aluminium

Dimensioner:
L/B/H: 15/13/13 cm

Tillbehör:
Easytec® II adapter (inkl.)
Elektroniskt drivdon (inkl.)
Dekorring (inkl.)

Utföranden:

silver-grå	184774

1 579:-

SLEEK SPOT GU6,5

Sockel/Ljuskälla:
GU6,5/CMH-T (exkl.)
20W

Material:
Aluminium

Dimensioner:
L/B/H: 15/13/13 cm

Tillbehör:
Easytec® II adapter (inkl.)
Elektroniskt drivdon (inkl.)
Reflektor (exkl.)

Anmärkning:
Reflektorer med olika ljusspridning finns och måste beställas separat (se nedan).

Utföranden:

silver-grå	184754

1 367:-

SLEEK SPOT REFLEKTOR GU6,5

Material:
Aluminium

Dimensioner:
Ø/H: 7,5/7 cm

Utföranden:

silver-grå/krom, 24°	184762
silver-grå/krom, 60°	184766

137:-

CMH-MR16 Ljuskällor
Sidan 663

CMH-T Ljuskällor
Sidan 664

NEPRO R7s

Sockel/Ljuskälla:
R7s/R7s, 118 mm (exkl.)
300W max.

Material:
Aluminium

Dimensioner:
L/B/H: 17,5/11/19,5 cm

Tillbehör:
Easytec® II adapter (inkl.)

Utföranden:
silver-grå 184552

737:-

SKELETTO

Sockel/Ljuskälla:
R7s/R7s, 78 mm (exkl.)
150W max.

Material:
Aluminium

Dimensioner:
L/B/H: 17/15,5/31 cm

Tillbehör:
Easytec® II adapter (inkl.)

Utföranden:
silver-grå ▼ 184162

631:-

SAIL R7s Design av CDC/FGL

Sockel/Ljuskälla:
R7s/R7s, 78 mm (exkl.)
100W max.

Material:
Stål/Glas

Dimensioner:
L/B/H: 20/15/16,5 cm

Tillbehör:
Easytec® II adapter (inkl.)

Utföranden:
silver-grå 184572

631:-

LIGHT TUBE

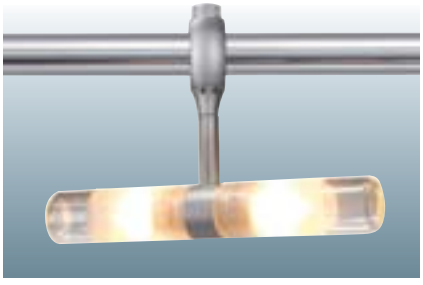

Sockel/Ljuskälla:
G9/G9 (exkl.)
2x 25W max.

Material:
Aluminium/Glas

Dimensioner:
Ø/L/H: 3,5/22,5/14,5 cm

Tillbehör:
Easytec® II adapter (inkl.)

Utföranden:
silver-grå
delvis frostat glas ▼ 184392

631:-

BLOX

230~ | 350° | 90° | 0,5

Sockel/Ljuskälla:
GU10/GU10 (exkl.)
50W max.

Material:
Aluminium/Glas

Dimensioner:
L/B/H: 19,5/5,5/11 cm

Tillbehör:
Easytec® II adapter (inkl.)

Utföranden:
silver-grå 184542

370:-

WAKI

230~ | 350° | 90° | 0,41

Sockel/Ljuskälla:
GU10/GU10 (exkl.)
50W max.

Material:
Aluminium/Glas

Dimensioner:
Ø/L: 6,9/22,5 cm

Tillbehör:
Easytec® II adapter (inkl.)

Utföranden:
silver-grå 184614

529:-

ANILA

230~ | 350° | 180° | 0,26

Sockel/Ljuskälla:
GU10/GU10 (exkl.)
50W max.

Material:
Aluminium/Glas

Dimensioner:
Ø/L: 7/23,5 cm

Tillbehör:
Easytec® II adapter (inkl.)

Utföranden:
silver-grå 184634

423:-

LIMA

230~ | 350° | 170° | 0,3

Sockel/Ljuskälla:
GU10/GU10 (exkl.)
50W max.

Material:
Aluminium

Dimensioner:
L/B/D: 22/10/12 cm
Glas Ø: 6 cm

Tillbehör:
Easytec® II adapter (inkl.)

Anmärkning:
Avtagbart dekorraster.

Utföranden:
silver-grå 184492

529:-

ANABA

230~ 350° 180° 0,28

Sockel/Ljuskälla:
GU10/GU10 (exkl.)
50W max.

Material:
Aluminium/Porslin

Dimensioner:
Ø/L: 6,3/24 cm

Tillbehör:
Easytec® II adapter (inkl.)

Utföranden:
silver-grå/vit 184651

370:-

YANTI

230~ 350° 90° 0,28

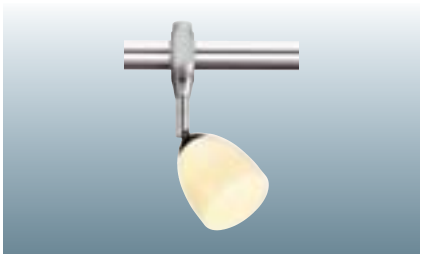

Sockel/Ljuskälla:
G9/G9 (exkl.)
40W max.

Material:
Aluminium/Porslin

Dimensioner:
Ø/L: 7/20 cm

Tillbehör:
Easytec® II adapter (inkl.)

Utföranden:
silver-grå/vit 184152

317:-

NONDRI

230~ 350° 90° 0,31

Sockel/Ljuskälla:
G9/G9 (exkl.)
40W max.

Material:
Aluminium/Porslin

Dimensioner:
Ø/L: 7,5/24 cm

Tillbehör:
Easytec® II adapter (inkl.)

Utföranden:
silver-grå/vit 184082

423:-

KANO

230~ 350° 90° 0,34

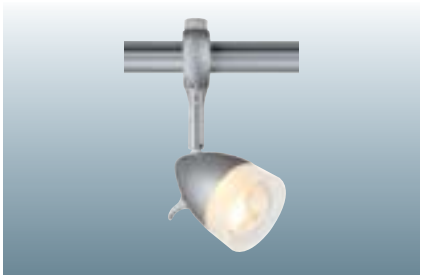

Sockel/Ljuskälla:
GU10/GU10 (exkl.)
50W max.

Material:
Aluminium/Glas

Dimensioner:
Ø/L: 6,5/18 cm

Tillbehör:
Easytec® II adapter (inkl.)

Utföranden:
silver-grå 184071

423:-

SWIFTEC Design av CDC/FGL

230~ 0,34

Sockel/Ljuskälla:
G9/G9 (exkl.)
40W max.

Material:
Aluminium/Glas

Dimensioner:
Ø/L: 6/21 cm

Tillbehör:
Easytec® II adapter (inkl.)

Utföranden:
silver-grå
frostat glas 184282

529:-

GU10 Lågenergilampor
Sidan 675

BARRO SPOT Design av CDC/FGL

230~ 350° 350° 0,5

Sockel/Ljuskälla:
GU10/GU10 (exkl.)
50W max.

Material:
Aluminium

Dimensioner:
Ø/L: 7/22 cm

Tillbehör:
Easytec® II adapter (inkl.)

Utföranden: silver-grå 184322

631:-

BIMA I

230~ 350° 180° 0,3

Sockel/Ljuskälla:
GU10/GU10 (exkl.)
50W max.

Material:
Aluminium

Dimensioner:
B/H: 7,5/23 cm
Lamphuvud Ø/H: 6/8 cm

Tillbehör:
Easytec® II adapter (inkl.)

Utföranden: silver-grå 184452

423:-

BIMA II

230~ 340° 200° 0,5

Sockel/Ljuskälla:
GU10/GU10 (exkl.)
2x 50W max.

Material:
Aluminium

Dimensioner:
B/H: 13/23 cm
Lamphuvud Ø/H: 6/8 cm

Tillbehör:
Easytec® II adapter (inkl.)

Utföranden: silver-grå 184442

631:-

LIKA Design av CDC

230~ 350° 0,28

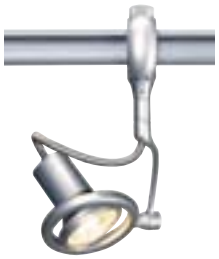

Sockel/Ljuskälla:
GU10/GU10 (exkl.)
50W max.

Material:
Aluminium
Huvud i plast

Dimensioner:
Ø/L: 7,5/17,5 cm

Tillbehör:
Easytec® II adapter (inkl.)

Utföranden: silver-grå 184482

529:-

ARGON

230~ COOL BEAM 350° 90° 0,31

Sockel/Ljuskälla:
GU10/GU10 (exkl.)
50W max.

Material:
Aluminium

Dimensioner:
Ø/L: 6/22,5 cm

Tillbehör:
Easytec® II adapter (inkl.)

OBS!
Ej för kalljuslampa.

Utföranden: silver-grå 184122

423:-

LIGHT EYE SPOT GU10

230~ 350° 90° 0,29

Sockel/Ljuskälla:
GU10/GU10 (exkl.)
50W max.

Material:
Stål

Dimensioner:
B/H: 10/20 cm
Lamphuvud Ø: 9 cm

Tillbehör:
Easytec® II adapter (inkl.)

Utföranden:
silver-grå 184694

370:-

RAKA SPOT Design av CDC

230~ 350° 90° 0,29

Sockel/Ljuskälla:
GU10/GU10 (exkl.)
50W max.

Material:
Aluminium/Stål

Dimensioner:
L/B/H: 9/6/24 cm

Tillbehör:
Easytec® II adapter (inkl.)

Utföranden:
silver-grå 184714

529:-

SATELLITE®

230~ 350° 90° 0,25

Sockel/Ljuskälla:
GU10/GU10 (exkl.)
50W max.

Material:
Aluminium

Dimensioner:
Ø/L/B: 6,6/22,5/8 cm

Tillbehör:
Easytec® II adapter (inkl.)

Anmärkning:
Kromad skärm.

Utföranden:
silver-grå ▼ 184102

423:-

IVES

230~ 0,3

Sockel/Ljuskälla:
GU10/GU10 (exkl.)
50W max.

Material:
Aluminium

Dimensioner:
Ø/L: 3,6/34 cm

Tillbehör:
Easytec® II adapter (inkl.)

Utföranden:
silver-grå ▼ 184502

423:-

SIENA

230~ 350° 90° 0,18

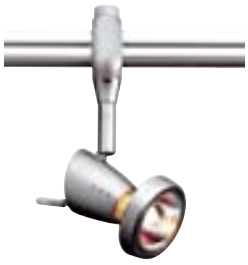

Sockel/Ljuskälla:
GU10/GU10, ES111 (exkl.)
75W max.

Material:
Aluminium

Dimensioner:
Ø/L: 4,4/15,5 cm

Tillbehör:
Easytec® II adapter (inkl.)
Dekorring 51 (inkl.)

Anmärkning:
Ytterligare dekorringar finns på sidan 654.

Utföranden:
silver-grå 184092

370:-

NOON

230~ 350° 90° 0,33

Sockel/Ljuskälla:
GU10/GU10 (exkl.)
50W max.

Material:
Aluminium

Dimensioner:
Ø/L: 6,2/17,5 cm

Tillbehör:
Easytec® II adapter (inkl.)
Kromad dekorring (inkl.)

Utföranden:
silver-grå 184112

370:-

Det går utmärkt att använda lågenergilampor och LED-ljuskällor till GX53 Spot.
Se sidorna 674-675.

GX53 SPOT

230~ 350° 180° 0,33

Sockel/Ljuskälla:
GX53/GX53 Lågenergilampa (exkl.) 13W max.
eller LED GX53, 1,2W (exkl.)
eller PowerLED GX53
3x 1W (exkl.)

Material:
Stål

Dimensioner:
L/B/Ø: 21/10,5/9 cm

Tillbehör:
Easytec® II adapter (inkl.)

Utföranden:
silver-grå 184744

370:-

RONDA PENDEL

230~ 1,5 m 0,22

Sockel/Ljuskälla:
GU10/GU10 (exkl.)
35W max.

Material:
Stål/Glas

Dimensioner:
Ø/H: 10/15,5 cm
Glas Ø/H: 10/8,5 cm

Tillbehör:
Easytec® II pendeladapter (inkl.)

Utföranden:
silver-grå ▼ 184724

529:-

BARRO PENDEL Design av CDC

230~ 1,5 m 0,54

Sockel/Ljuskälla:
GU10/GU10 (exkl.)
50W max.

Material:
Aluminium

Dimensioner:
Ø/H: 6,8/14 cm

Tillbehör:
Easytec® II pendeladapter (inkl.)

Utföranden:
silver-grå 184232

737:-

SWIFTEC

230~ 1,5 m 0,4

Sockel/Ljuskälla:
G9/G9 (exkl.)
40W max.

Material:
Glas

Dimensioner:
Glas Ø/H: 6/10 cm

Tillbehör:
Easytec® II pendeladapter (inkl.)

Utföranden:
frostat glas 184372

631:-

DINA Z Design av CDC

230~ 1,5 m 0,5

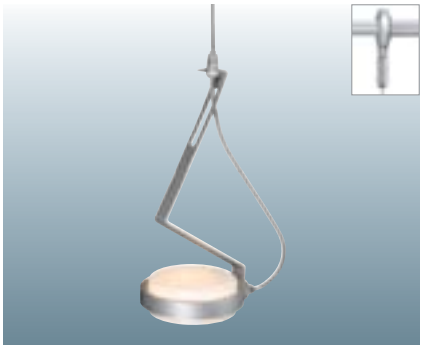

Sockel/Ljuskälla:
G9/G9 (exkl.)
40W max.

Material:
Aluminium/Porslin

Dimensioner:
Ø/H: 11/30 cm

Tillbehör:
Easytec® II pendeladapter (inkl.)

Utföranden:
silver-grå/vit ▼ 184602

529:-

DAVES 111 Design av CDC

230~ 1,5 m 0,6

Sockel/Ljuskälla:
GU10/ES111 (exkl.)
75W max.

Material:
Aluminium

Dimensioner:
B/H/D: 13/16,5/13,5 cm

Tillbehör:
Pendeladapter (inkl.)

Utföranden:
silver-grå 184362

529:-

DomeLED ES111 Ljuskälla
Sidan 671

DEWI

230~ 1,5 m 0,41

Sockel/Ljuskälla:
G9/G9 (exkl.)
40W max.

Material:
Porslin

Dimensioner:
Ø/H: 10/17,3 cm

Tillbehör:
Easytec® II pendeladapter (inkl.)

Utföranden:
vit 184132

529:-

ORION

230~ 1,5 m 0,45

Sockel/Ljuskälla:
G9/G9 (exkl.)
40W max.

Material:
Glas

Dimensioner:
Ø/H: 12,5/9 cm

Tillbehör:
Easytec® II pendeladapter (inkl.)

Utföranden:
vitt frostat glas 184211

737:-

BIBA III

230~ 1,5 m 0,85

Sockel/Ljuskälla:
E14 (exkl.)
60W max.
eller
E14/Lågenergilampa (exkl.)
med max. Ø/H: 5/13 cm

Material:
Glas

Dimensioner:
Glas Ø/H: 13/26 cm

Tillbehör:
Easytec® II pendeladapter (inkl.)

Utföranden:
silver-grå/frostat glas 184521

847:-

TONGA I+IV

230~ 1,5 m 1,07

Sockel/Ljuskälla:
E14 (exkl.)
60W max.
eller
E14/Lågenergilampa (exkl.)
med max. Ø/H: 5/13 cm

Material:
Tonga I: glas
Tonga IV: porslin

Dimensioner:
Glas Ø/H: 15/22 cm

Tillbehör:
Easytec® II pendeladapter (inkl.)

Anmärkning:
Lampskärmarna till armaturerna i Tonga-serien är tillverkade av munblåst glas, vilket innebär att varje armatur har ett unikt utseende. Mindre variationer i lampskärmarnas utseende förekommer.

Utföranden:
Tonga I
rött/orange glas 184531

737:-

Tonga IV
vitt porslin 184534

847:-

EASYTEC® II SKENA, SILVER-GRÅ

230~ 10A max. 1,0

Material:
Aluminium

Dimensioner:
L/B/H: 200/1/3 cm

Tillbehör:
2 st. ändstycken, silver-grå (inkl.)

Anmärkning:
Böjmaskin finns på sidan till höger.

Utföranden:
silver-grå 184022

529:-

ÄNDSTYCKEN för Easytec® II silver-grå

0,03

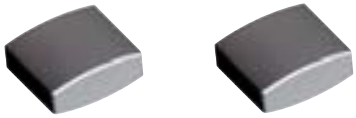

Utföranden:
silver-grå/2 st. 184142

32:-

FLEXIBEL SKARV för Easytec® II silver-grå

230~ 0,3

Dimensioner:
L/B/H: 21,5/3/4 cm

Utföranden:
silver-grå 184302

423:-

ISOLERAD SKARV för Easytec® II silver-grå

0,08

Anmärkning:
Skapar en isolerad sammankoppling mellan två skenor. Ny matning måste anslutas.

Utföranden:
silver-grå 184172

158:-

RAK SKARV, ELEKTRISK för Easytec® II silver-grå

230~ 0,08

Utföranden:
silver-grå 184032

158:-

ANSLUTNING för Easytec® II silver-grå

230~ 0,24

Material:
Aluminium/Glas

Dimensioner:
L/B/H: 7,5/7,5/6 cm
Kabel L: 40 cm

Utföranden:
silver-grå 184002

423:-

PENDELADAPTER för Easytec® II silver-grå

230~ 0,1

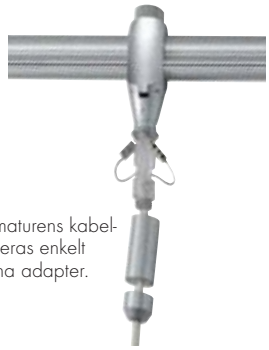

Pendelarmaturens kabellängd justeras enkelt med denna adapter.

Dimensioner:
L: 13 cm

Anmärkning:
Endast för armaturer med skyddsklass II
Max. belastning 0,7 kg.

Utföranden:
silver-grå 184292

211:-

VÄGGFÄSTE MED VAJERSTAG för Easytec® II silver-grå

0,15

Dimensioner:
L/B/H: 27/2,5/7 cm
Ställbart: 15,5-24 cm
Vajer L: 40 cm
Fot Ø: 3,5 cm

Utföranden:
silver-grå 184312

317:-

LEDAT TAKFÄSTE för Easytec® II silver-grå

0,1

Dimensioner:
Led: 180°
Total L: 23-31 cm
Fot Ø: 3,5 cm

Anmärkning:
För lutande tak.

Utföranden:
silver-grå 184332

211:-

TAKFÄSTE för Easytec® II silver-grå

0,1

Dimensioner:
Fot Ø: 3,5 cm

Fast längd 10 cm:
silver-grå 184042

158:-

Ställbar längd 18-26 cm:
silver-grå 184062

211:-

BÖJMASKIN

2,9

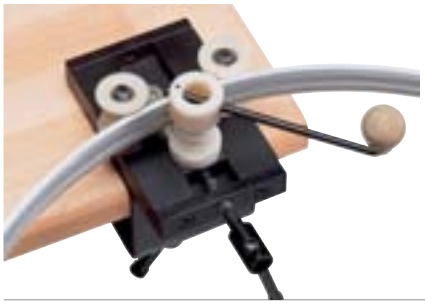

Dimensioner:
För cirkel-Ø: > 50 cm

Utföranden:
184000

1 685:-

LINUX LIGHT®
KROM

NONDRI, KROM

12~ | 350° | 90° | 0,22

Sockel/Ljuskälla:
G6,35/Stiftsockel (exkl.)
50W max.

Material:
Aluminium/Porslin

Dimensioner:
Ø/L: 7,5/22 cm

Tillbehör:
Linux Light® adapter (inkl.)

Utföranden:
krom/vit 136072

529:-

TONGA IV

12~ | 1,5 m | 1,07

Sockel/Ljuskälla:
GY6,35/Stiftsockel (exkl.)
50W max.

Material:
Porslin

Dimensioner:
Skärm Ø/H: 15/22 cm

Tillbehör:
Linux Light® pendeladapter (inkl.)

Utföranden:
vit 136144

847:-

ORION PENDEL

12~ | 1,5 m | 0,45

Sockel/Ljuskälla:
GY6,35/Stiftsockel (exkl.)
50W max.

Material:
Glas

Dimensioner:
Skärm Ø/H: 12,5/9 cm

Tillbehör:
Linux Light® pendeladapter (inkl.)

Utföranden:
vitt frostat glas 136201

631:-

DEWI

12~ | 1,5 m | 0,4

Sockel/Ljuskälla:
GY6,35/Stiftsockel (exkl.)
50W max.

Material:
Porslin

Dimensioner:
Skärm Ø/H: 9/10,5 cm

Tillbehör:
Linux Light® pendeladapter (inkl.)

Utföranden:
vit 136375

631:-

LIKA, KROM Design av CDC

12~ | 350° | 0,12

Sockel/Ljuskälla:
GX5,3/MR16 (exkl.)
50W max.

Material:
Aluminium

Dimensioner:
Ø/L: 8/15 cm

Tillbehör:
Linux Light® adapter (inkl.)

Utföranden:
krom 136372

529:-

QRB SPOT

12~ | 350° | 90° | 0,27

Sockel/Ljuskälla:
G53/QRB111 (exkl.)
50W max.

Material:
Aluminium

Dimensioner:
Ø/L: 6/16,5 cm

Tillbehör:
Linux Light® adapter (inkl.)

Utföranden:
krom 136342

317:-

LIGHT EYE SPOT MR16, KROM

12~ 350° 90° 0,26

Sockel/Ljuskälla:
GU5,3/MR16 (exkl.)
50W max.

Material:
Stål

Dimensioner:
B/H: 10/18,5 cm
Lamphuvud Ø: 9 cm

Tillbehör:
Linux Light® adapter (inkl.)

Utföranden:
krom 136184

423:-

ARGON, KROM

12~ COOL BEAM 350° 90° 0,27

Sockel/Ljuskälla:
GU5,3/MR16 (exkl.)
50W max.

Material:
Aluminium

Dimensioner:
Ø/L: 6/22 cm

Tillbehör:
Linux Light® adapter (inkl.)

OBS!
Ej för kalljuslampa.

Utföranden:
krom 136352

529:-

ANILA, KROM

12~ 350° 90° 0,18

Sockel/Ljuskälla:
GU5,3/MR16 (exkl.)
50W max.

Material:
Aluminium/Glas

Dimensioner:
Ø/L: 7/21 cm

Tillbehör:
Linux Light® adapter (inkl.)

Utföranden:
krom 136174

423:-

SYROS, KROM

12~ 350° 90° 0,11

Sockel/Ljuskälla:
GU5,3/MR16 (exkl.)
50W max.

Material:
Aluminium

Dimensioner:
Ø/L: 5,5/15 cm

Tillbehör:
Linux Light® adapter (inkl.)

Utföranden:
krom 136212

317:-

IVES, KROM

12~ 0,15

Sockel/Ljuskälla:
GU5,3/MR16 (exkl.)
50W max.

Material:
Aluminium

Dimensioner:
Ø/L: 3,5/33 cm

Tillbehör:
Linux Light® adapter (inkl.)

Utföranden:
krom 136132

370:-

LINUX LIGHT® LÅGVOLT SKENA, KROM

12~ 25A max. +A 0,5

Material:
Aluminium

Dimensioner:
L/B/H: 200/2,3/0,5 cm

Tillbehör:
2 st. ändstycken, klara (inkl.)

Anmärkning:
Böjmaskin finns på sidan 275.

Utföranden:
krom 136222

423:-

ÄNDSTYCKEN för Linux Light® krom

0,02

Material:
Plast

Utföranden:
klar/2 st. 138380

42:-

SHORTBOX TRAFO, 150VA för Linux Light® krom Design av CDC

230~/12~ 50-150 VA 0,45

Material:
Plast

Dimensioner:
L/B/H: 18/5/10 cm

Tillbehör:
Elektronisk trafo (inkl.)

Anmärkning:
Max. skenlängd: 2 m.
Lämpligt takfäste: 10 cm (136246).

Fler transformatorer som är lämpliga för Linux Light® lågvolt skensystem finns på sidan 647.

Utföranden:
krom 136192

949:-

ANSLUTNING för Linux Light® krom

12~ 25A max. 0,24

Dimensioner:
Ø/H: 3,7/2,9 cm
Kabel L: 60 cm

Utföranden:
krom 136252

370:-

ELEKTRISK RAK SKARV för Linux Light® krom

12~ 25A max. 0,08

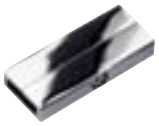

Utföranden:
krom 136202

137:-

ISOLERAD RAK SKARV för Linux Light® krom

0,06

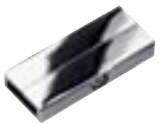

Anmärkning:
Skapar en isolerad sammankoppling mellan två skenor. Ny matning måste anslutas.

Utföranden:
krom 136232

169:-

FLEXIBEL SKARV för Linux Light® krom

12~ 25A max. 240° 0,06

Utföranden:
krom 136402

264:-

FLEXIBEL X-SKARV för Linux Light® krom

12~ 25A max. >60° 0,21

Anmärkning:
Kan användas tillsammans med takfäste. Se exempel på sidan 274.

Utföranden:
krom 136422

737:-

FLEXIBEL Y-SKARV för Linux Light® krom

12~ 25A max. >45° 0,17

Anmärkning:
Kan användas tillsammans med takfäste. Se exempel på sidan 274.

Utföranden:
krom 136412

631:-

TAKFÄSTE för Linux Light® krom

0,07

Material:
Aluminium

Dimensioner:
Fot Ø: 3 cm

OBS!
Endast takfäste 10 cm (136246) passar till Linux® Light Shortbox Trafo (136192).

Utföranden:
krom
6,5 cm 136240

158:-

10 cm 136246

211:-

JUSTERBART TAKFÄSTE för Linux Light® krom

0,2

Material:
Aluminium

Dimensioner:
Fot Ø: 3 cm
Total L: 17,5-26 cm

OBS!
Passar ej till Linux® Light Shortbox Trafo (136192).

Utföranden:
krom 136260

243:-

VAJERPENDEL för Linux Light® krom

2,5 m 0,09

Dimensioner:
Fot Ø: 3 cm

Utföranden:
krom 136250

211:-

LINUX LIGHT® SILVER-GRÅ

LIGHT EYE SPOT MR16

12~ | 350° | 90° | 0,26

Sockel/Ljuskälla:
GU5,3/MR16 (exkl.)
50W max.

Material:
Stål

Dimensioner:
B/H: 10/18,5 cm
Lamphuvud Ø: 9 cm

Tillbehör:
Linux Light® adapter (inkl.)

Utföranden:
silver-grå 138184

370:-

ARGON

12~ | 350° | 90° | COOL BEAM | 0,27

Sockel/Ljuskälla:
GU5,3/MR16 (exkl.)
50W max.

Material:
Aluminium

Dimensioner:
Ø/L: 6/22 cm

Tillbehör:
Linux Light® adapter (inkl.)

OBS!
Ej för kalljuslampa.

Utföranden:
silver-grå 138352

370:-

Q-TECH® SPOT MR16

12~ | COOL BEAM | 350° | 90° | 0,18

Sockel/Ljuskälla:
G5,3/MR16 (exkl.)
50W max.

Material:
Aluminium

Dimensioner:
L/B/Ø: 22,5/8/6 cm

Tillbehör:
Linux Light® adapter (inkl.)

OBS!
Ej för kalljuslampa.

Utföranden:
silver-grå 138544

423:-

SAIL

12~ | 350° | 0,17

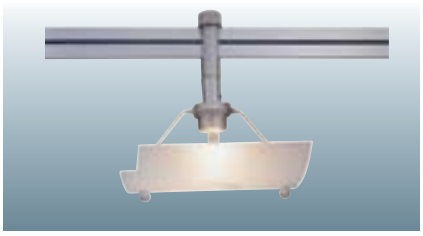

Sockel/Ljuskälla:
GY6,35/Stiftsockel (exkl.)
35W max.

Material:
Glas

Dimensioner:
L/B/H: 12/8/6,5 cm

Tillbehör:
Linux Light® adapter (inkl.)

Utföranden:

silver-grå frostat glas	138211

370:-

LIKA Design av CDC

Sockel/Ljuskälla:
GX5,3/MR16 (exkl.)
50W max.

Material:
Aluminium

Dimensioner:
Ø/L: 8/15 cm

Tillbehör:
Linux Light® adapter (inkl.)

Utföranden:
silver-grå 138372

423:-

SPACE

Sockel/Ljuskälla:
G5,3/MR16 (exkl.)
50W max.

Material:
Aluminium

Dimensioner:
L/B/H: 7,3/5/16,5 cm

Tillbehör:
Linux Light® adapter (inkl.)

Utföranden:
silver-grå 138322

317:-

IVES

Sockel/Ljuskälla:
GU5,3/MR16 (exkl.)
50W max.

Material:
Aluminium

Dimensioner:
Ø/L: 3,5/33 cm

Tillbehör:
Linux Light® adapter (inkl.)

Utföranden:
silver-grå 138132

317:-

QRB SPOT

Sockel/Ljuskälla:
G53/QRB111 (exkl.)
50W max.

Material:
Aluminium

Dimensioner:
Ø/L: 6/16,5 cm

Tillbehör:
Linux Light® adapter (inkl.)

Utföranden:
silver-grå 138342

264:-

LIGHT TUBE Design av CDC

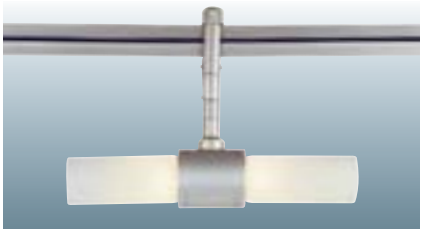

Sockel/Ljuskälla:
G4/Stiftsockel (exkl.)
2x 20W max.

Material:
Aluminium/Glas

Dimensioner:
Ø/B/H: 4,3/20/13 cm

Tillbehör:
Linux Light® adapter (inkl.)

Utföranden:
silver-grå
frostat glas 138041

423:-

YANTI

12~ | 350° | 90° | 0,21

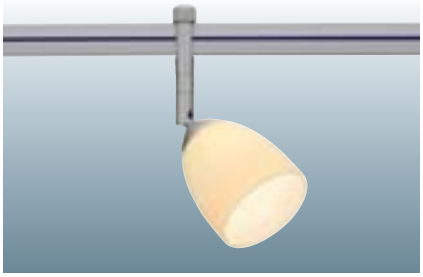

Sockel/Ljuskälla:
GY6,35/Stiftsockel (exkl.)
50W max.

Material:
Porslin

Dimensioner:
Ø/L: 7/17,5 cm

Tillbehör:
Linux Light® adapter (inkl.)

Utföranden:
silver-grå/vitt porslin 138362

317:-

NONDRI

12~ | 350° | 90° | 0,22

Sockel/Ljuskälla:
G6,35/Stiftsockel (exkl.)
50W max.

Material:
Aluminium/Porslin

Dimensioner:
Ø/L: 7,5/22 cm

Tillbehör:
Linux Light® adapter (inkl.)

Utföranden:
silver-grå/vitt porslin 138072

370:-

ANABA

12~ | 350° | 180° | 0,2

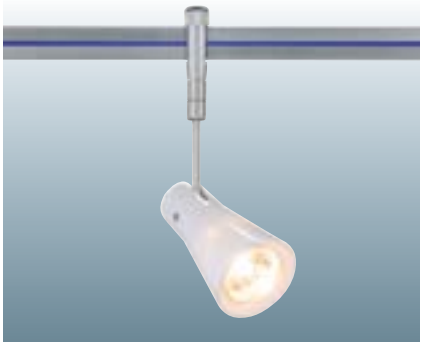

Sockel/Ljuskälla:
GU5,3/MR16 (exkl.)
50W max.

Material:
Porslin

Dimensioner:
Ø/L: 6,3/22 cm

Tillbehör:
Linux Light® adapter (inkl.)

Utföranden:
silver-grå/vitt porslin ▼ 138164

370:-

MINI PEN Design av CDC

12~ | 0,1

Sockel/Ljuskälla:
G4/Stiftsockel (exkl.)
20W max.

Material:
Glas

Dimensioner:
Ø/H: 2,5/15 cm

Tillbehör:
Linux Light® adapter (inkl.)

Utföranden:
silver-grå
frostat glas 138331

264:-

ANILA

12~ | 350° | 90° | 0,18

Sockel/Ljuskälla:
GU5,3/MR16 (exkl.)
50W max.

Material:
Aluminium/Glas

Dimensioner:
Ø/L: 7/21 cm

Tillbehör:
Linux Light® adapter (inkl.)

Utföranden:
silver-grå
klart glas 138174

423:-

SYROS

12~ | 350° | 90° | 0,11

Sockel/Ljuskälla:
GX5,3/MR16 (exkl.)
50W max.

Material:
Aluminium

Dimensioner:
Ø/L: 5,5/15 cm

Tillbehör:
Linux Light® adapter (inkl.)

Utföranden:
silver-grå 138212

264:-

STRATOS

12~ | 350° | 90° | 0,16

Sockel/Ljuskälla:
GU5,3/MR16 (exkl.)
50W max.

Material:
Aluminium/Glas

Dimensioner:
Ø/H: 6/15 cm

Tillbehör:
Linux Light® adapter (inkl.)

Utföranden:
silver-grå
frostat glas 138291

317:-

STAR

12~ | 350° | 90° | 0,25

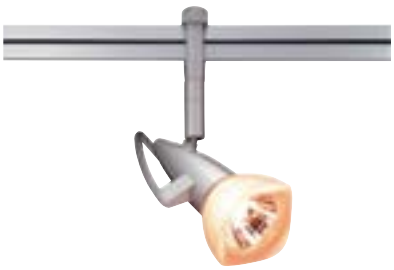

Sockel/Ljuskälla:
GU5,3/MR16 (exkl.)
50W max.

Material:
Aluminium/Glas

Dimensioner:
L/B/H: 12,5/6/16,5 cm

Tillbehör:
Linux Light® adapter (inkl.)

Utföranden:
silver-grå
frostat glas 138281

370:-

DEWI

12~ | 1,5 m | 0,4

Sockel/Ljuskälla:
GY6,35/Stiftsockel (exkl.)
50W max.

Material:
Porslin

Dimensioner:
Skärm Ø/H: 9/10,5 cm

Tillbehör:
Linux Light® pendeladapter (inkl.)

Utföranden:
vit 138375

631:-

ORION PENDEL

12~ | 1,5 m | 0,45

Sockel/Ljuskälla:
GY6,35/Stiftsockel (exkl.)
50W max.

Material:
Glas

Dimensioner:
Skärm Ø/H: 12,5/9 cm

Tillbehör:
Linux Light® pendeladapter (inkl.)

Utföranden:
vitt frostat glas 138201

529:-

ORION JOJO

12~ | 3 m | 1

Sockel/Ljuskälla:
GY6,35/Stiftsockel (exkl.)
50W max.

Material:
Glas

Dimensioner:
Skärm Ø/H: 12,5/9 cm

Tillbehör:
Linux Light® pendeladapter (inkl.)

Utföranden:
vitt frostat glas 138231

847:-

TONGA IV

12~ | 1,5 m | 1,07

Sockel/Ljuskälla:
GY6,35/Stiftsockel (exkl.)
50W max.

Material:
Porslin

Dimensioner:
Skärm Ø/H: 15/22 cm

Tillbehör:
Linux Light® pendeladapter (inkl.)

Utföranden:
vitt porslin 138144

737:-

TONGA I + III

12~ 1,5 m 0,85

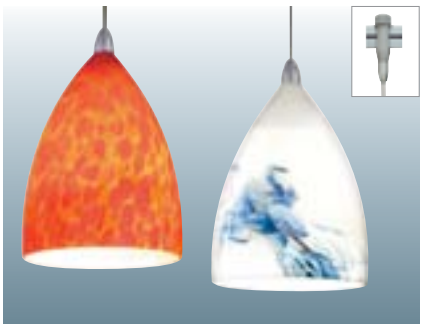

Sockel/Ljuskälla:
GY6,35/Stiftsockel (exkl.)
50W max.

Material:
Glas

Dimensioner:
Skärm Ø/H: 15/22 cm

Tillbehör:
Linux Light® pendeladapter (inkl.)

Utföranden:

Tonga I, röd/orange	138141
Tonga III, vit/blå ▼	138143

737:-

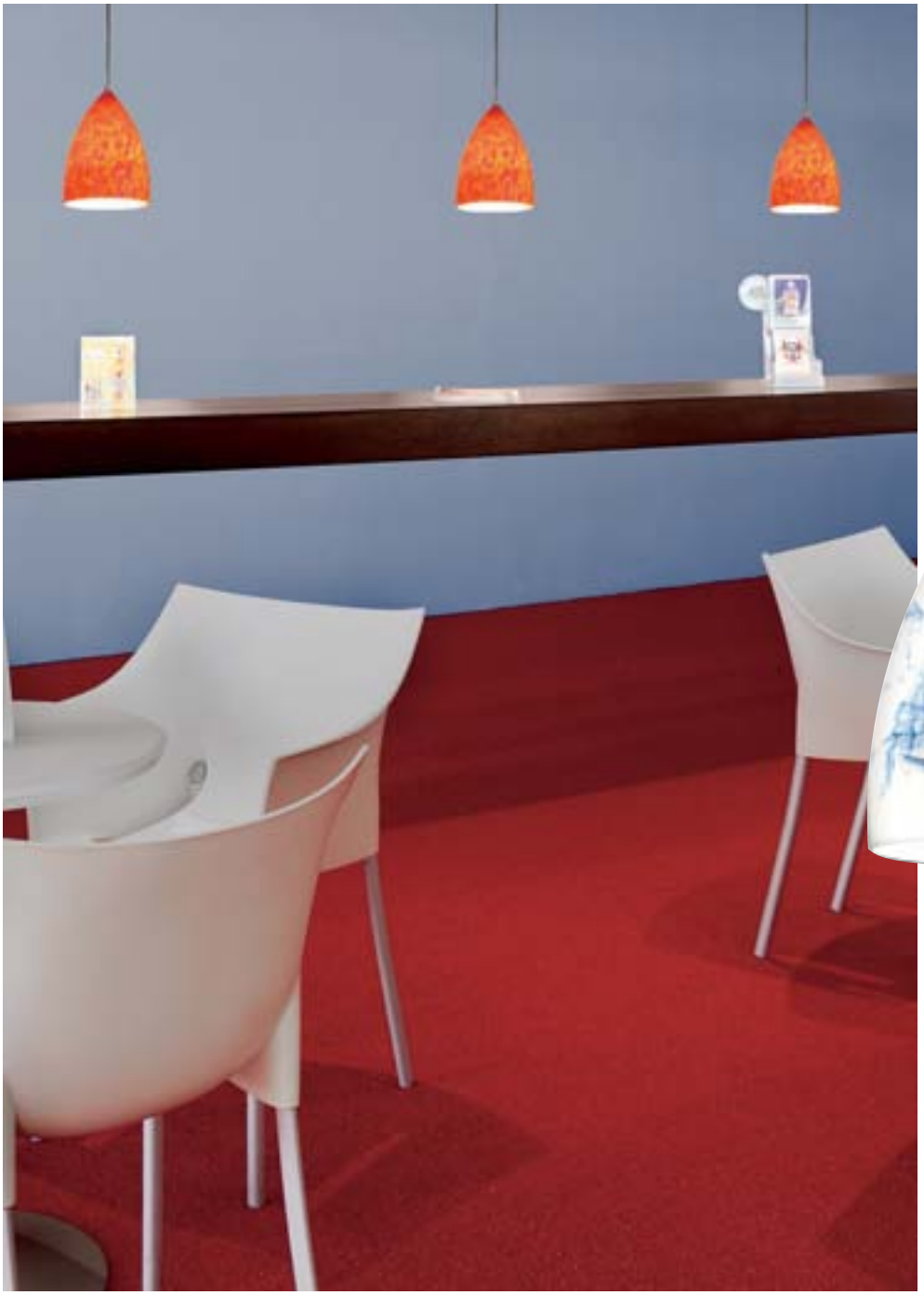

Tonga I/III är tillverkade av munblåst glas. Detta gör att varje armatur får ett unikt utseende och mindre variationer av armaturernas mönster förekommer.

BIGLA CLEAR

12~ | 1,5 m | 0,45

Sockel/Ljuskälla:
GY6,35/Stiftsocket (exkl.)
35W max.

Material:
Glas

Dimensioner:
Klar skärm Ø/H: 13/10 cm
Vit skärm Ø/H: 9/6,5 cm

Tillbehör:
Linux Light® pendeladapter (inkl.)

Utföranden:
klar/vit 138210

847:-

BIGLA GREY

12~ | 1,5 m | 0,45

Sockel/Ljuskälla:
GY6,35/Stiftsocket (exkl.)
35W max.

Material:
Aluminium/Glas

Dimensioner:
Klar skärm Ø/H: 13/10 cm
Silver-grå skärm Ø/H: 9/6,5 cm

Tillbehör:
Linux Light® pendeladapter (inkl.)

Utföranden:
klar/silver-grå 138220

943:-

BIGLA BLUE

12~ | 1,5 m | 0,45

Sockel/Ljuskälla:
GY6,35/Stiftsocket (exkl.)
35W max.

Material:
Glas

Dimensioner:
Blå skärm Ø/H: 13/10 cm
Vit skärm Ø/H: 9/6,5 cm

Tillbehör:
Linux Light® pendeladapter (inkl.)

Utföranden:
blå/vit 138217

847:-

BLOX

12~ | 1,5 m | 0,5

Sockel/Ljuskälla:
GY6,35/Stiftsocket (exkl.)
50W max.

Material:
Glas

Dimensioner:
Huvud B/H/D: 6,5/13/6,5 cm

Tillbehör:
Linux Light® pendeladapter (inkl.)

Anmärkning:
Silverfärgad kabel.

Utföranden:
klart glas 138090

529:-

LINUX LIGHT® SKENA, SILVER-GRÅ

12~ | 2.5A max. | +A | +A | 0,5

Material:
Aluminium

Dimensioner:
L/B/H: 100/2,3/0,5 cm
L/B/H: 200/2,3/0,5 cm

Tillbehör:
2 st. ändstycken, silver-grå (inkl.)

Anmärkning:
Böjmaskin finns på sidan 275.

Utföranden:

silver-grå/1 m	138221
	264:-
silver-grå/2 m	138222
	370:-

ÄNDSTYCKEN för Linux Light® silver-grå

0,01

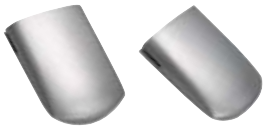

Material:
Plast

Utföranden:

silver-grå/2 st.	138280
	42:-

SHORTBOX TRAFO 150VA för Linux Light® silver-grå Design av CDC

230~/12~ | 50-150 VA | 0,45

Material:
Plast

Dimensioner:
L/B/H: 18/5/10 cm

Tillbehör:
Elektronisk trafo (inkl.)

Anmärkning:
Max. skenlängd: 2 m.
Lämpligt takfäste: 10 cm (138246).

Fler transformatorer som är lämpliga för Linux Light® lågvolt skensystem finns på sidan 647.

Utföranden:

silver-grå	138192
	847:-

ANSLUTNING för Linux Light® silver-grå

12~ | 2.5A max. | 0,24

Dimensioner:
Ø/H: 3,7/2,9 cm
Kabel L: 60 cm

Utföranden:

silver-grå	138252
	264:-

PENDELADAPTER för Linux Light® silver-grå

12~ | 0,1

Material:
Aluminium

Dimensioner:
L: 13 cm

Utföranden:
silver-grå 138522

190:-

ELEKTRISK RAK SKARV för Linux Light® silver-grå

12~ | 25A max. | 0,08

Utföranden:
silver-grå 138202

125:-

ISOLERAD RAK SKARV för Linux Light® silver-grå

0,06

Anmärkning:
Skapar en isolerad sammankoppling mellan två skenor. Ny matning måste anslutas.

Utföranden:
silver-grå 138232

158:-

FLEXIBEL SKARV för Linux Light® silver-grå

12~ | 25A max. | 240° | 0,06

Utföranden:
silver-grå 138402

249:-

FLEXIBEL X-SKARV för Linux Light® silver-grå

12~ | 25A max. | >60° | 0,21

Anmärkning:
Kan användas tillsammans med takfäste.

Utföranden:
silver-grå 138422

631:-

FLEXIBEL Y-SKARV för Linux Light® silver-grå

12~ | 25A max. | >45° | 0,17

Anmärkning:
Kan användas tillsammans med takfäste.

Utföranden:
silver-grå 138412

529:-

Monteringsexempel:
Flexibel Y-skarv och takfäste för Linux Light® skena.

Monteringsexempel:
Pendelarmaturens kabellängd justeras enkelt med denna adapter.

TAKFÄSTE för Linux Light® silver-grå

Material:
Aluminium

Dimensioner:
Fot Ø: 3 cm

OBS!
Endast takfäste 10 cm (138246) passar till Linux Light® Shortbox transformator (138192).

Utföranden: silver-grå		Utföranden: silver-grå	
6,5 cm	138240	11 cm ▼	138242
	137:-		158:-
10 cm	138246	21 cm	138262
	158:-		169:-

JUSTERBART TAKFÄSTE för Linux Light® silver-grå

Material:
Aluminium

Dimensioner:
Fot Ø: 3 cm
Total L: 17,5-26 cm

Utföranden: silver-grå 138260

211:-

VAJERPENDEL för Linux Light® silver-grå

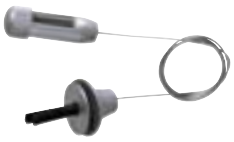

Dimensioner:
Fot Ø: 3 cm

Utföranden: silver-grå 138250

190:-

LEDAT TAKFÄSTE för Linux Light® silver-grå

Material:
Aluminium

Dimensioner:
Fot Ø: 3 cm
Led: 180°
Total L: 20-30 cm

Anmärkning:
För lutande tak.

Utföranden: silver-grå 138432

211:-

JUSTERBART VÄGGFÄSTE för Linux Light® silver-grå

Material:
Aluminium

Dimensioner:
Fot Ø: 3 cm
Total L: 12,5-21 cm

Utföranden: silver-grå 138270

190:-

BÖJMASKIN

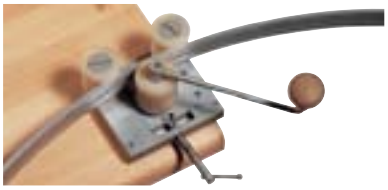

Anmärkning:
För cirkel-Ø: > 40 cm

Utföranden: 138200

1 261:-

C-TRACK®

Exempel på användningsområden:

- Fristående hylla med inbyggd belysning, t.ex. för skyltning i butik
- Väggmonterad hylla med belysning
- Spegelbelysning
- Belyst tavelhållare

Ett unikt sken-/hyllsystem med inbyggd 12V skena.

Med de tillgängliga modulerna kan man enkelt montera och anpassa sitt C-Track®. Detta ger stora möjligheter till en snygg exponering med belysning.

Det finns fyra olika modeller på armaturer till C-Track®. Tre av dem bestyckas med MR11/MR16 halogenlampor och en är en LED-armatur. Det finns olika modeller av hyllbärare och många andra tillbehör.

C-Track® kan användas fristående eller monteras på vägg, där systemet kan fungera som hylla eller t.ex. hållare för tavlor och belysning till dessa.

C-TRACK® KARDANIC SPOT

12~ | 180° | 180° | 0,034

Sockel/Ljuskälla:
G5,3/MR11, MR16 (exkl.)
35W max.

Dimensioner:
L/B/H: 6,5/3,3/3,3 cm

Utföranden:
silver-grå 188142

105:-

C-TRACK® DABO SPOT

12~ | 80° | 290° | 0,05

Sockel/Ljuskälla:
G5,3/MR11, MR16 (exkl.)
35W max.

Material:
Aluminium

Dimensioner:
L/B/H: 7/2,3/7 cm

Utföranden:
silver-grå 188152

94:-

C-TRACK® GOOSE SPOT

12~ | 0,046

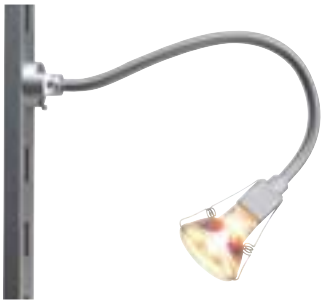

Sockel/Ljuskälla:
G4/MR11 (exkl.)
35W max.

Dimensioner:
L/B/H: 23,5/2,3/2,3 cm

Utföranden:
silver-grå 188122

105:-

C-TRACK® LED HEAD 1

12~ | LED 1st. | 0,05

Ljuskälla:
PowerLED (inkl.)
1W

Material:
Aluminium/Plastlins (PC)

Dimensioner:
Lamphuvud Ø: 3,2 cm
Flexarm L: 20 cm

Tillbehör:
LED-drivdon (inkl.)

Anmärkning:
Om elektronisk trafo används måste trafons minimibelastning tas i beaktning.

Utföranden:
silver-grå ▼ 188131

1 049:-

POUVA
START
BROWNIE

SKENA för C-Track®

12~ 20A max.

Material:
Aluminium

Dimensioner:
L/B/H: 200/2,3/1 cm

Tillbehör:
2 st. ändstycken (inkl.)

Utföranden:
silver-grå 188022

529:-

ANSLUTNING för C-Track®

12~ 20A max. 0,014

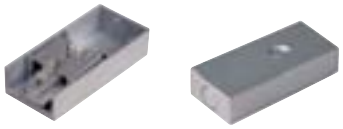

Dimensioner:
L/B/H: 5,6/2,6/1,5 cm

Utföranden:
silver-grå 188002

105:-

MONTERINGSFOT MED ANSLUTNING för C-Track®

12~ 20A max. 0,15

Dimensioner:
L/B/H: 6,1/3/3,9 cm

Utföranden:
silver-grå 188172

158:-

RAK SKARV för C-Track®

12~ 20A max. 0,01

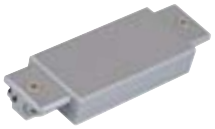

Dimensioner:
L/B/H: 4,3/2,3/1 cm

Utföranden:
silver-grå 188162

51:-

FLEXIBEL SKARV för C-Track®

12~ 20A max. 0,014

Dimensioner:
L/B/H: 19/2,5/1,5 cm

Utföranden:
silver-grå 188182

211:-

SIDOSKARV för C-Track®

12~ 20A max. 0,02

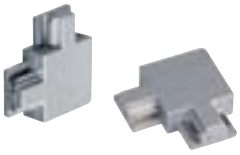

Dimensioner:
L/B/H: 3,3/3,3/1 cm

Utföranden:
silver-grå/2 st. 188042

73:-

FRONTSKARV för C-Track®

12~ 20A max. 0,008

Dimensioner:
L/B/H: 2/2,3/2 cm

Utföranden:
silver-grå 188052

84:-

ÄNDSTYCKE för C-Track®

0,01

Dimensioner:
L/B/H: 2/2,3/1 cm

Utföranden:
silver-grå/2 st. 188032

21:-

VÄGG-/TAKFÄSTE för C-Track®

Dimensioner:
B/H/D: 0,9/1,7/0,9 cm

Utföranden:
silver-grå/4 st. 188062

51:-

HYLLHÅLLARE, LÅNG för C-Track®

Material:
Aluminium

Dimensioner:
L/B/H: 14,7/2,3/6,2 cm

Anmärkning:
För hyllor upp till 35 cm bredd och 2 cm tjocklek.
Max. 10 kg belastning per hållare.

Utföranden:
silver-grå/2 st. 188092

317:-

HYLLHÅLLARE, KORT för C-Track®

Material:
Aluminium

Dimensioner:
L/B/H: 6,1/2,3/6,2 cm

Anmärkning:
För hyllor upp till 20 cm bredd och 2 cm tjocklek.
Max. 10 kg belastning per hållare.

Utföranden:
silver-grå/2 st. 188082

249:-

1.

1. C-Track® fristående hylla med belysning.
2. C-Track® lång hyllhållare med trähylla.
3. C-Track® skena med hyllhållare med vajer och glashylla.

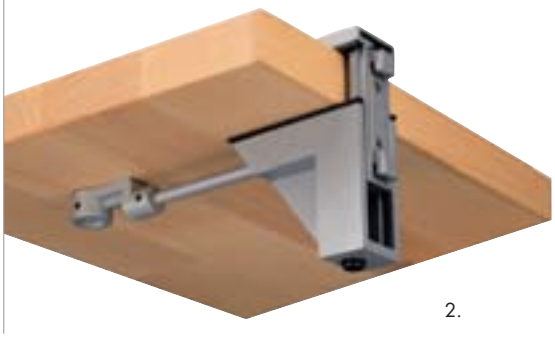

2.

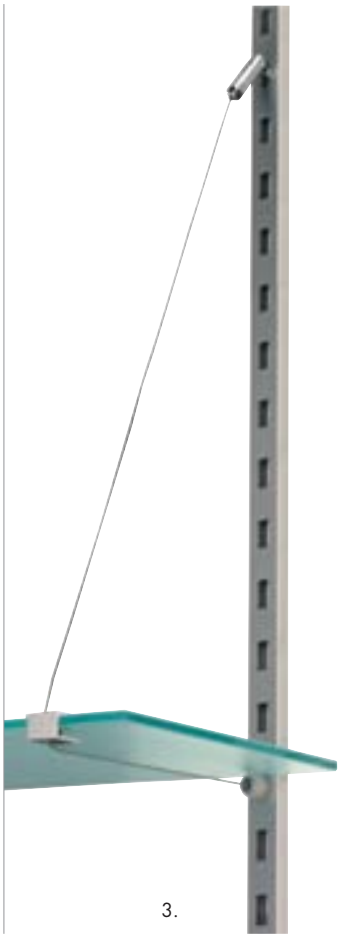

3.

HYLLHÅLLARE VAJER för C-Track®

Material:
Aluminium

Dimensioner:
Vajer L: 1,2 m

Anmärkning:
För hyllor upp till 30 cm bredd och 0,6 cm tjocklek.
Max. 12 kg belastning per vajer/hållare.

Utföranden:
silver-grå/2 st. 188112

158:-

HYLLHÅLLARE VINKEL för C-Track®

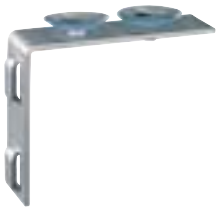

Material:
Aluminium

Dimensioner:
L/B/H: 8/2,3/6,5 cm

Anmärkning:
Används vid konstruktion av 60 x 60 cm fristående hylla.
Skall användas tillsammans med C-Track® stabiliseringsset (se nedan).
Max. 5 kg belastning per hållare.

Utföranden:
silver-grå/2 st. 188102

105:-

STABILISERINGSSET för C-Track®

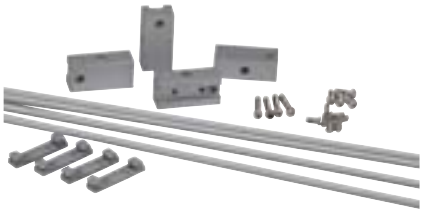

Material:
Aluminium

Dimensioner:
L/B/H: 60/61,2/4,5 cm

Anmärkning:
Måste användas vid konstruktion av 60 x 60 cm fristående hylla.

Utföranden:
silver-grå/2 st. 188072

529:-

GLU-TRAX®

POWER-LED SPOT för GLU-TRAX®

12~ | LED 1st. | 360° | 180° | 25° | 0,04

Ljuskälla:
PowerLED (inkl.)
1W

Material:
Aluminium/Hårdplast (PC)

Dimensioner:
Ø/H: 2,7/6,35 cm

Tillbehör:
LED-drivdon (inkl.)

Utföranden:
silver-grå
vit LED 186041
varmvit LED 186042

423:-

ROBOT II VRIDBAR LAMPHÅLLARE för GLU-TRAX®

12~ | 0° | 110° | 0,02

Sockel/Ljuskälla:
G5,3/MR16 (exkl.)
35W max.

Material:
Stål/Plast

Dimensioner (exkl. ljuskälla):
B/H/D: 3/3/2,2 cm

Utföranden:
krom 186762

105:-

MR16 VRIDBAR SPOT för GLU-TRAX®

12~ | 360° | 160° | 0,02

Sockel/Ljuskälla:
G5,3/MR16 (exkl.)
10W max.

Material:
Aluminium/Hårdplast (PC)

Dimensioner (exkl. ljuskälla):
B/H/D: 3/3,2/1,5 cm

Anmärkning:
Vid användning av kalljuslampa får lampans effekt vara max. 10W. Lämpliga MR16 LED-ljuskällor finns på sidorna 668-669.

Utföranden:
186054

137:-

MR16 LED Ljuskällor
Sidorna 668-669

FOCU-LED SPOT för GLU-TRAX®

12~ | LED 1st. | 350° | 200° | 15°-30° | 0,12

Ljuskälla:
PowerLED (inkl.)
1W

Material:
Aluminium

Dimensioner:
Ø/H: 3,4/5,8 cm

Tillbehör:
LED-drivdon (inkl.)

Anmärkning:
Justerbar ljusspridning 15°-30°.

Utföranden:
silver-grå
vit LED 186282

529:-

SOLO 90° för GLU-TRAX®

12~ | 350° | 90° | 0,03

Sockel/Ljuskälla:
G5,3/MR16 (exkl.)
50W max.

Dimensioner:
Lamphuvud Ø/H: 2,2/3 cm

Utföranden:
krom 186272

158:-

GLU-TRAX® SKENA

12~ | 20A max. | 0,2

Material:
Plast

Dimensioner:
L/B/H: 150/1/0,5 cm

Anmärkning:
Montera med t.ex. **dubbelhäftande tejp,** transparent, 9 mm
3 m 220000

105:-

Utföranden:
transparent 186015

137:-

GLU-TRAX® MONTERINGSCLIPS

0,01

Material:
Hårdplast (PC)

Dimensioner:
Ø/H: 1,7/0,8 cm

Anmärkning:
Används vid montering på ytor där dubbelhäftande tejp inte fäster, t.ex. trä. Skruvas fast.

Max. avstånd mellan clips: 50 cm.
Max. belastning: 1 kg.

Utföranden:
klart/ 10 st. 186020

73:-

FLEXIBEL SKARV & RAK SKARV/ANSLUTNING för GLU-TRAX®

12~ | 20A max.

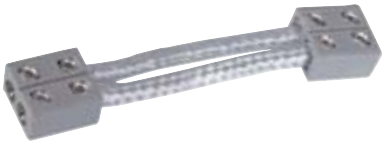

Flexibel Skarv
grå 186772

84:-

Rak Skarv/Anslutning
grå 186952

51:-

MR16 LED Ljuskällor
Sidorna 668-669

CABLINE

Dekorativ accentbelysning som man monterar och installerar i en handvändning.

- Flexibel/böjbar kabel
- Rak anslutning
- Lång livslängd på lamporna tack vare LED- och Xenonteknik
- Monteringskanal och täckning för monteringskanal finns som tillbehör
- Snabb montering genom att lampan snäpps fast

Cabline med LED-lampa.

XENON LAMPHÅLLARE för Cabline

Dimensioner:
L/B/H: 4,5/2,3/1,8 cm

Anmärkning:
12V Xenon-lampa 10W max.

Utföranden:
vit/10 st. 220611

264:-

XENON LAMPA 2800K

Ljuskälla:
Xenon-lampa
10W

Dimensioner:
Ø/L: 1/4,2 cm

Utföranden:
klart/10 st.100lm 591230

317:-

LED LAMPHÅLLARE för Cabline

Material:
Plast (PC)

Dimensioner:
L/B/H: 5/1,8/2,5 cm

Anmärkning:
Endast för LED-lampor
550421/552422

Utföranden:
vit/10 st. 220651

264:-

LED LAMPA

LEDTEC

Sockel/Ljuskälla:
SV8,58/Superflux LED
0,52W totalt

Dimensioner:
L: 4,2 cm

OBS!
Kan bara användas tillsammans
med konventionell transformator.

Utföranden:
vit 550421
varmvit 550422

146:-

KABEL för Cabline

Dimensioner:
Kabel L: 10 m
B/H: 1,1/0,45 cm
Ledningsdiameter: 2,5 mm^2

Tillbehör:
Trafo (exkl.)

Anmärkning:
Säljs endast på 10 m rulle.

Utföranden:
vit/10 m 220601

529:-

MONTERINGSKANAL för Cabline

Dimensioner:
L/B/H: 100/2/0,9 cm

Anmärkning:
För Cabline kabel.

Utföranden:
vit 220631

42:-

Ändstycke:
vit 220621

7:-

TÄCKNING MONTERINGSKANAL för Cabline

Dimensioner:
L/B/H: 100/2,3/3,5 cm

Anmärkning:
För Cabline monteringskanal.

Utföranden:
220641

190:-

APOLLO

STICK LAMPHÅLLARE för Apollo lågvolt skena

12~ 180° 0,06

Sockel/Ljuskälla:
GX5,3/MR16 (exkl.)
35W max.

Dimensioner:
L: 8 cm

Utföranden:

svart	180180
vit	180181

158:-

VRIDBAR LAMPHÅLLARE för Apollo lågvolt skena

12~ 180° 30° 0,07

Sockel/Ljuskälla:
GX5,3/MR16, Stiftsockel (exkl.)
35W max.

Utföranden:

svart/2 st.	180080
vit/2 st.	180081
silver-grå/2 st.	180082

158:-

APOLLO SKENTRAFO för Apollo lågvolt skena

Material:
Plast

Dimensioner:
L/B/H: 18,4/4,4/4,5 cm

Anmärkning:
Vid användandet av elektronisk transformator får längden på skenan ej överstiga 2 m.
Vid användning av väggfäste (180160/180161) behövs en anslutning (180060/180061/180062) för att man skall kunna använda Apollo transformatorer (182150/182151/182152).
Fler lämpliga transformatorer finns på sidan 647.

Utföranden:

svart	182150
vit	182151
silver-grå	182152

737:-

APOLLO SKENA

12~ 25A max. 1,5

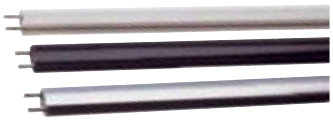

Dimensioner:
B/H: 1,6/1,2 cm

Material:
Aluminium

Utföranden:
1 m

svart/2 st.	180000
vit/2 st.	180001
matt aluminium/2 st.	180002

Utföranden:
2 m

matt aluminium/1 st.	180012

423:-

VÄGGFÄSTE för Apollo lågvolt skena

0,04

Anmärkning:
Vid användning av väggfäste (180160/180161) behövs en anslutning (180060/180061/180062) för att man skall kunna använda Apollo transformatorer (182150/182151/182152).

Utföranden:

svart/4 st.	180160
vit/4 st.	180161

137:-

ÄNDSTYCKE för Apollo lågvolt skena

0,03

Dimensioner:
L/B/H: 3,6/1,6/1,8 cm

Utföranden:

svart/2 st.	180050
vit/2 st.	180051
silver/2 st.	180052

63:-

ANSLUTNING för Apollo lågvolt skena

12~ 25A 0,08

Dimensioner:
L/B/H: 11/2/1,8 cm
Kabel L: 60 cm

Utföranden:

svart	180060
vit	180061
silver-grå	180062

105:-

FLEXIBEL SKARV för Apollo lågvolt skena

12~ 25A 0,06

Dimensioner:
L/B/H: 14,5/2/1,8 cm

Utföranden:

svart	180030

84:-

vit	180031

73:-

RAK SKARV för Apollo lågvolt skena

12~ 25A 0,04

Dimensioner:
L/B/H: 5,3/2/1,8 cm

Utföranden:

svart/2 st.	180040
vit/2 st.	180041
silver/2 st.	180042

73:-

WAVE

Armaturerna på följande sidor levereras inklusive Wave adapter.

BIG SURA PENDEL för Wave

12~ 1,6 m 0,4

Sockel/Ljuskälla:
G6,35/Stiftsockel (exkl.)
50W max.

Material:
Porslin

Dimensioner:
Lamphuvud Ø/H: 9/9,5 cm

Anmärkning:
Kabellängden kan justeras vid adaptern.

Utföranden:
adapter silver-grå
skärm vit/krom 138871

529:-

LIGHT TUBE för Wave Design av CDC

12~ 350° 0,25

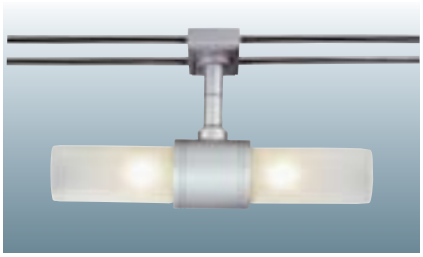

Sockel/Ljuskälla:
G4/Stiftsockel (exkl.)
2x 20W max.

Material:
Glas

Dimensioner:
Ø/L/H: 4,2/20/10,5 cm

Utföranden:
silver-grå
frostat glas 138848

423:-

SAIL GLAS för Wave

12~ 0,12

Sockel/Ljuskälla:
G4/Stiftsockel (exkl.)
20W max.

Material:
Glas

Dimensioner:
L/B/H: 12/8/6,5 cm

Utföranden:
frostat glas 138841

264:-

SPACE för Wave

12~ 350° 90° 0,29

Sockel/Ljuskälla:
G5,3/MR16 (exkl.)
50W max.

Material:
Aluminium

Dimensioner:
L/B/H: 12/8/6,5 cm

Utföranden:
adapter silver-grå
lamphuvud krom 138832

264:-

STAR för Wave

12~ | 350° | 90° | 0,31

Sockel/Ljuskälla:
G5,3/MR16 (exkl.)
50W max.

Material:
Aluminium/Glas

Dimensioner:
L/B/H: 12,5/6/13 cm

Utföranden:
krom/vit
frostat glas 138881

370:-

SYROS för Wave

12~ | 350° | 90° | 0,12

Sockel/Ljuskälla:
G5,3/MR16 (exkl.)
50W max.

Dimensioner:
L/H: 7,4/13 cm

Utföranden:
krom 138842

211:-

QRB SPOT för Wave

12~ | 350° | 90° | 0,15

Sockel/Ljuskälla:
G53/QRB111 (exkl.)
50W max.

Dimensioner:
L/B: 13/6 cm

Utföranden:
krom 138882

264:-

RÖR för Wave

12~ | 25A max. | 0,32

Dimensioner:
Ø: 6 mm

Utföranden:
krom
70 cm/2 st. 138800

137:-

SKARVAR för Wave

0,05 | 0,02

Isolerad skarv

Vikt:
0,05 kg

Utföranden:
krom/10 st. 138809

105:-

Justerbar skarv

Vikt:
0,02 kg

Utföranden:
krom/2 st. 138803

105:-

ÄNDSTYCKE för Wave

Dimensioner:
För 3 cm spårvidd.

Utföranden:
silver-grå/2 st. 138807

25:-

ANSLUTNINGSKABEL för Wave

12~ 25A max. 0,06

Dimensioner:
L: 25 cm

Utföranden:
krom/2 st. 138808

73:-

90° HÖRN för Wave

12~ 25A max. 0,04

Dimensioner:
För 3 cm spårvidd.

Utföranden:
krom
85 mm, inre 138804
115 mm, yttre 138805

53:-

TAKFÄSTE för Wave

0,08

Dimensioner:
För 3 cm spårvidd.
Fot Ø: 1 cm
Justerbar längd: 16-28 cm

Utföranden:
krom/silver-grå 138806

73:-

WAVE TRAFO 100VA för Wave

230~/12~ 100 VA 115° C 1,7

Material:
Stål

Anmärkning:
Ringkärnetrafo.

Utföranden:
krom 138812

Dimensioner:
Ø/H: 12,5/9,5 cm

847:-

WAVE TRAFO 200VA för Wave

230~/12~ 200 VA 115° C 2,6

Material:
Stål

Anmärkning:
Ringkärnetrafo.

Utföranden:
krom 138822

Dimensioner:
Ø/H: 15,5/11,5 cm

1 367:-

ARTE 300 för Wave

230~/12~ 300 VA 130° C 3,6

Material:
Stål

Anmärkning:
Ringkärnetrafo.

Utföranden:
krom 167032
silver-grå 167039

Dimensioner:
Ø/H: 16/9,5 cm

2 109:-

LÅGVOLT VAJERSYSTEM

SALUNA

Sockel/Ljuskälla:
G5,3/MR16 (exkl.)
35W max.

Material:
Aluminium

Dimensioner:
Ø/H: 5,5/12,5 cm

Utföranden:
aluminium natur 181180

370:-

SALUNA 25

Sockel/Ljuskälla:
G5,3/MR16 (exkl.)
35W max.

Material:
Aluminium

Dimensioner:
Ø/H: 5,5/12,5 cm
Stag: 25 cm

Utföranden:
aluminium natur 181190

423:-

SURA

Sockel/Ljuskälla:
GY6,35/Stiftsockel (exkl.)
50W max.

Material:
Aluminium/Glas

Dimensioner:
Lamphuvud Ø/B/H:
6,5/16,5/12 cm

Utföranden:
krom
vit skärm 181232

317:-

SURA PENDEL

Sockel/Ljuskälla:
GY6,35/Stiftsockel (exkl.)
50W max.

Material:
Aluminium/Glas

Dimensioner:
Lamphuvud Ø/B/H:
6,5/16,5/12 cm

Anmärkning:
Kabellängden kan justeras vid adaptern.

Utföranden:
krom
vit skärm 181242

423:-

COMET

12~ | 10 | 0,13

Sockel/Ljuskälla:
GU5,3/MR16 (exkl.)
50W max.

Material:
Aluminium/Glas

Dimensioner:
Ø/H: 6/13 cm

Utföranden:
krom
delvis frostat glas 139230

211:-

SAIL

12~ | 15 | 0,15

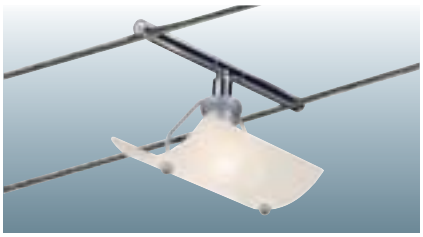

Sockel/Ljuskälla:
GY6,35/Stiftsockel (exkl.)
35W max.

Material:
Glas

Dimensioner:
L/B/H: 12/8/9,5 cm

Utföranden:
krom
frostat glas 181252

317:-

SAIL G4

12~ | 13-30 | 0,15

Sockel/Ljuskälla:
G4/Stiftsockel (exkl.)
20W max.

Dimensioner:
L/B: 26/29 cm

Utföranden:
krom
vitt "segel" 186451

211:-

SYROS

12~ | 15 | 350° | 90° | 0,18

Sockel/Ljuskälla:
G5,3/MR16 (exkl.)
50W max.

Material:
Aluminium

Dimensioner:
Ø/L/B: 2,5/9/17 cm

Utföranden:
krom 181212

211:-

QRB SPOT VAJER

12~ | 350° | 90° | 15,5 | 0,15

Sockel/Ljuskälla:
G53/QRB111 (exkl.)
50W max.

Dimensioner:
L/B: 13/6 cm

Utföranden:
krom 181222

264:-

QRB VAJER

12~ | 15,5 | 0,1

Sockel/Ljuskälla:
G53/QRB111 (exkl.)
50W max.

Dimensioner:
Lamphuvud Ø: 14 cm

Utföranden:
krom 186462

249:-

TELESKOP

12~ | 10-30 | 0,08

Sockel/Ljuskälla:
GX5,3/MR16 (exkl.)
20W max.

Dimensioner:
Stag L: 21-52 cm

Utföranden:
krom 186492

158:-

STICK LAMPHÅLLARE

12~ | 12 | 180° | 180° | 0,06

Sockel/Ljuskälla:
GX5,3/MR16 (exkl.)
35W max.

Dimensioner:
L: 8 cm

Utföranden:
svart 181160

158:-

VRIDBAR LAMPHÅLLARE

12~ | 12 | 90° | 90° | 0,07

Sockel/Ljuskälla:
GX5,3/MR16 (exkl.)
35W max.

Utföranden:
svart/2 st. 181080

211:-

MR16 VAJERARMATUR

12~ | 12 | 0,07

Sockel/Ljuskälla:
GX5,3/MR16 (exkl.)
35W max.

Dimensioner:
L: 60 cm

Utföranden:
svart 139162

137:-

VAJER

25A max. | 12~

Vikt:
4 mm², 100 m per rulle 3,25 kg

Utföranden:
4 mm², 100 m per rulle isolerad 139004

1 579:-

6 mm², 100 m per rulle 6,9 kg

Utföranden:
6 mm², 100 m per rulle isolerad 139006

2 109:-

VANTSKRUV

0,1

Dimensioner:
L: 9-12,5 cm

Anmärkning:
För lågvolt vajersystem.

Utföranden:
justerbar
krom/2 st. 181532

169:-

ISOLERAD SKARV

Dimensioner:
L: 6 cm

Anmärkning:
För lågvolt vajersystem.

Utföranden:
krom/2 st. 186362

116:-

ANSLUTNING

Anmärkning:
För lågvolt vajersystem.

Utföranden:
krom/2 st. 186352

63:-

VÄGGFÄSTE, KORT

Dimensioner:
Fot Ø/L: 5/3 cm

Anmärkning:
För lågvolt vajersystem.

Utföranden:
krom/2 st. 186302

158:-

VÄGGFÄSTE, MEDEL

Dimensioner:
Fot Ø/L: 5/10 cm

Anmärkning:
För lågvolt vajersystem.
Med vantskruv.

Utföranden:
krom/2 st. 186312

228:-

AVLÄNKNING, KORT

Dimensioner:
Fot Ø/L: 5/6 cm

Anmärkning:
För lågvolt vajersystem.

Utföranden:
krom/2 st. 186332

137:-

AVLÄNKNING, LÅNG

Dimensioner:
Fot Ø/L: 5/16 cm

Anmärkning:
För lågvolt vajersystem.

Utföranden:
krom/2 st. 186342

137:-

AVLÄNKNING, TAK

Dimensioner:
Fot Ø/L: 5/16,2 cm

Anmärkning:
För lågvolt vajersystem.

Utföranden:
krom/2 st. 186642

631:-

LIM® LIGHT IN MOTION

Färgväxlarsystem som är uppbyggt av ljusmoduler.

Färgmixning med hjälp av färgade lysrör gör att man kan skapa ljus från neutralt dagsljus till alla synliga färger i spektrumet.

Användningsområdena för LIM® begränsas nästan enbart av din egen fantasi. Man kan t.ex. använda dem i väggar och tak i restauranger, hotell, affärer m.m.

För att få lika färger bör man inte blanda lysrör från olika tillverkare.

LIM® RGB MASTER LJUSMODUL 3x 36W Design av CDC

230~

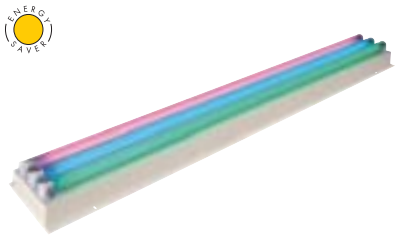

Sockel/Ljuskälla:
G13/T8 (inkl.)
1x röd, 1x grön, 1x blå
3x 36W

Material:
Stål

Dimensioner:
L/B/D: 123/19/9 cm

Tillbehör:
3 st. HF-don (inkl.)

Utföranden:
Mastermodul med inbyggd styrenhet som även tar emot 1-10V styrsignal 158020

8 459:-

Slavemodul utan styrenhet 158021

3 487:-

Genom att bygga upp banker med armaturer bakom en diffusionsvägg kan man skapa olika färgscenarier. Armaturbankerna bör monteras med ett djup från diffusionsväggen på minimum 20 cm.

Med en Mastermodul kan maximalt 200 stycken Slavemoduler styras. Elektriskt kan man driva 30 stycken Slavemoduler på en 16A säkring. För att få så jämnt ljus som möjligt måste man använda sig av lysrör från samma tillverkare. De medföljande rören måste brinna på 100% under 100 timmar för att färgkvaliteten skall bibehållas.

LIM2® Styrenhet
Sidan 638

MULTISPOT 1195

230~ LED 195 st. 1,5

Ljuskälla:
195 LED (inkl.)
63x röda, 66x blå, 66x gröna
18W

Material:
Plast/Aluminium

Dimensioner:
B/H/D: 27/27,6/9,4 cm

Anmärkning:
28 st. förprogrammerade färg-växlingsprogram plus 20 st. fasta färger. Hastighet och ljusstyrka kan ställas in för färgväxlings-programmen.
Styrning med separat styrenhet via DMX512 (4 kanaler) är möjlig, men armaturen kan även köras "stand-alone".
Master-/Slave-konfiguration är möjlig.
Anslutningar via XLR-kontakter.

Utföranden:

silver-grå	156433

3 159:-

STAGE FACTORY LINE®

SFL® PAR16

12~ | 350° | 180° | 0,15

Sockel/Ljuskälla:
G5,3/MR16 (exkl.)
50W max.

Material:
Aluminium

Dimensioner:
L/B/H: 14,7/7,3/7,3 cm
Kabel L:18 cm

Tillbehör:
Trafo (exkl.)

Anmärkning:
Öppen kabelände.
Tillbehör finns på sidan 305.

Utföranden:
aluminium 156612

317:-

SFL® PAR20 G

230~ | 350° | 180° | 0,3

Sockel/Ljuskälla:
GU10/GU10 (exkl.)
50W max.

Material:
Aluminium

Dimensioner:
L/B/H: 16,6/8,2/8,2 cm
Kabel L: 30 cm

Tillbehör:
Jordad kontakt (inkl.)

Anmärkning:
Tillbehör finns på sidan 305.

Utföranden:
aluminium 156632

370:-

SFL® PAR20 P

230~ | 350° | 180° | 0,3

Sockel/Ljuskälla:
E27/PAR 20 (exkl.)
50W max.

Material:
Aluminium

Dimensioner:
L/B/H: 16,6/8,2/8,2 cm
Kabel L: 30 cm

Tillbehör:
Jordad kontakt (inkl.)

Anmärkning:
Tillbehör finns på sidan 305.

Utföranden:
aluminium 156622

370:-

SFL® PAR36 ES111

230~ | 350° | 180° | 0,7

Sockel/Ljuskälla:
GU10/ES111 (exkl.)
75W max.

Material:
Aluminium

Dimensioner:
L/B/H: 22/16,2/16,2 cm
Kabel L: 30 cm

Tillbehör:
Jordad kontakt (inkl.)

Anmärkning:
Tillbehör finns på sidan 305.

Utföranden:
aluminium 156722

529:-

SFL® PAR56 230V

230~ | 350° | 180° | 1,4

Sockel/Ljuskälla:
GX16d/PAR56 (exkl.)
300W max.

Material:
Aluminium

Dimensioner:
L/B/H: 37/22,8/22,8 cm
Kabel L: 100 cm

Tillbehör:
Jordad kontakt (inkl.)

Anmärkning:
Tillbehör finns på sidan 305.

Utföranden:
aluminium 156602

737:-

PAR56, 300W
NSP 15° 519740
MFL 30° 519741

423:-

SFL® PAR56 T 70 LONG 230V

Sockel/Ljuskälla:
G12/HQI-T, CDM-T (exkl.)
70W

Material:
Aluminium

Dimensioner:
L/B/H: 40,5/22,8/22,8 cm
Kabel L: 100 cm

Tillbehör:
Jordad kontakt (inkl.)
Magnetiskt drivdon (inkl.)

Anmärkning:
Ej lämplig att använda tillsammans med färgfilter.
Tillbehör finns på sidan 305.

Utföranden:	
aluminium	156662
	2 003:-
Metallhalogenlampa HQI-T 70W	
WDL 3000K	507180
NDL 4000K	507181
	423:-

SFL® PAR56 T 150 LONG 230V

Sockel/Ljuskälla:
G12/HQI-T, CDM-T (exkl.)
150W

Material:
Aluminium

Dimensioner:
L/B/H: 40,5/22,8/22,8 cm
Kabel L: 100 cm

Tillbehör:
Jordad kontakt (inkl.)
Magnetiskt drivdon (inkl.)

Anmärkning:
Ej lämplig att använda tillsammans med färgfilter och/eller ljuskällor med keramisk brännare.
Tillbehör finns på sidan 305.

Utföranden:	
aluminium	156672
	2 109:-
Metallhalogenlampa HQI-T 150W	
WDL 3000K	507190
NDL 4000K	507191
	423:-

SFL® PAR56 TS 70 LONG 230V

Sockel/Ljuskälla:
RX7s/HQI-TS, CDM-TD (exkl.)
70W

Material:
Aluminium

Dimensioner:
L/B/H: 40,5/22,8/22,8 cm
Kabel L: 100 cm

Tillbehör:
Jordad kontakt (inkl.)
Magnetiskt drivdon (inkl.)

Anmärkning:
Ej lämplig att använda tillsammans med färgfilter.
Tillbehör finns på sidan 305.

Utföranden:	
aluminium	156682
	2 003:-
Metallhalogenlampa HQI-TS 70W	
WDL 3000K	509070
NDL 4200K	509071
	192:-

SFL® PAR56 TS 150 LONG 230V

Sockel/Ljuskälla:
RX7s/HQI-TS, CDM-TD (exkl.)
150W

Material:
Aluminium

Dimensioner:
L/B/H: 40,5/22,8/22,8 cm
Kabel L: 100 cm

Tillbehör:
Jordad kontakt (inkl.)
Magnetiskt drivdon (inkl.)

Anmärkning:
Ej lämplig att använda tillsammans med färgfilter.
Tillbehör finns på sidan 305.

Utföranden:	
aluminium	156692
	2 109:-
Metallhalogenlampa HQI-TS 150W	
WDL 3000K	509150
NDL 4200K	509151
	192:-

Färgade G12 och Rx7s Ljuskällor
Sidan 664-665

PAR16 MESH

Sockel/Ljuskälla:
GU10/GU10 (exkl.)
50W max.

Material:
Aluminium

Dimensioner:
Ø/L: 10/22 cm
Kabel L: 15 cm

Anmärkning:
Öppen kabelände.

Utföranden:
silver-grå 922154

317:-

PAR20 MESH

Sockel/Ljuskälla:
E27/PAR20 (exkl.)
75W max.

Material:
Aluminium

Dimensioner:
Ø/L: 16/27 cm
Kabel L: 15 cm

Anmärkning:
Öppen kabelände.

Utföranden:
silver-grå 922164

423:-

PAR30 MESH

Sockel/Ljuskälla:
E27/PAR30 (exkl.)
150W max.

Material:
Aluminium

Dimensioner:
Ø/L: 18/35 cm
Kabel L: 15 cm

Anmärkning:
Öppen kabelände.

Utföranden:
silver-grå 922174

529:-

BARNDOORS för SFL® PAR16

0,07

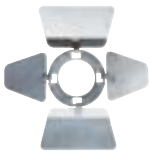

Material:
Aluminium

Dimensioner:
L/B/H: 20,5/20,5/1 cm

OBS!
Kan ej användas till PAR16 Mesh.

Utföranden:
aluminium 156802

211:-

BARNDOORS för SFL® PAR20

0,08

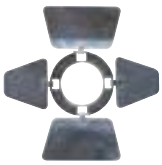

Material:
Aluminium

Dimensioner:
L/B/H: 21,5/21,5/1 cm

OBS!
Kan ej användas till PAR20 Mesh.

Utföranden:
aluminium 156812

264:-

BARNDOORS för SFL® PAR36

0,4

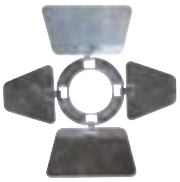

Material:
Aluminium

Dimensioner:
L/B/H: 47/47/2 cm

Utföranden:
aluminium 156822

317:-

BARNDOORS för SFL® PAR56

0,54

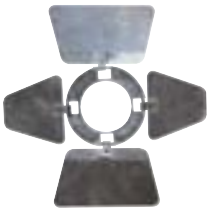

Material:
Aluminium

Dimensioner:
L/B/H: 58/58/2 cm

Utföranden:
aluminium 156832

423:-

SFL® C-HOOK 16/20 för SFL® PAR16/20

0,2

Dimensioner:
Greppområde: 3,5 cm max.

Utföranden:
156902

51:-

SFL® C-HOOK 36-64 för SFL® PAR36/56/64

0,36

Dimensioner:
Greppområde: 5 cm max.

Utföranden:
156912

105:-

SFL® FÄRGFILTER

Dimensioner:
L/B: 75/50 cm

OBS!
Ej lämpliga för armaturer med HIT/HIT-TS ljuskälla.

Utföranden:
gult 156914
grönt 156915
rött 156916
blått 156917
orange 156919

158:-

DISPLAYARMATURER & STICKLIGHTS

MIBO STRAIGHT

230~ | 0,35 | IP21

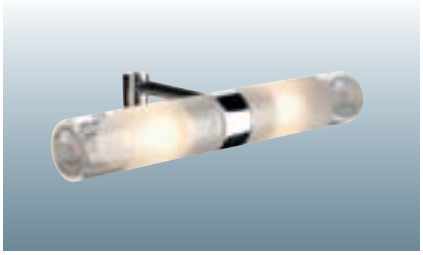

Sockel/Ljuskälla:
G9/G9 (exkl.)
2x 25W max.

Material:
Mässing/Glas

Dimensioner:
Glas Ø: 3,3 cm
B/D/H: 22/10/3,3 cm
Greppområde: 6,5 mm max.

Utföranden:
krom
delvis frostat glas 146390

529:-

MIBO CURVE

230~ | 0,3 | IP21

Sockel/Ljuskälla:
G9/G9 (exkl.)
2x 25W max.

Material:
Mässing/Glas

Dimensioner:
Glas Ø: 3,3 cm
B/H/D: 22/13/16 cm
Greppområde: 6,5 mm max.

Utföranden:
krom
delvis frostat glas 146392

529:-

KERAFLEX

12~ | 0,15

Sockel/Ljuskälla:
G4/Stiftsockel (exkl.)
20W max.

Material:
Mässing/Glas

Dimensioner:
Lamphuvud Ø/L: 4,4/22,4 cm
Kabel L: ca 15 cm
Greppområde: 7,2 mm max.

Tillbehör:
Trafo (exkl.)

Utföranden:
krom
vitt glas ▼ 146362

264:-

LAMBAT

230~ | 350° | 90° | 0,96

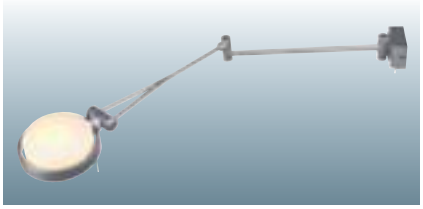

Sockel/Ljuskälla:
G9/G9 (exkl.)
40W max.

Material:
Aluminium/Porslin

Dimensioner:
L/B/H: 67/11/6 cm

Tillbehör:
Brytare (inkl.)

Utföranden:
silver-grå
vitt porslin 146221

847:-

LAMBAT SHORT

230~ | 350° | 90° | 0,56

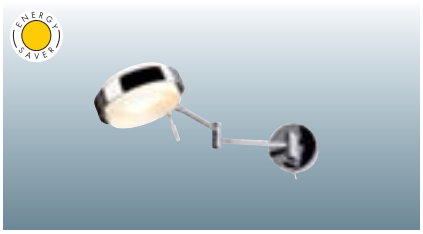

Sockel/Ljuskälla:
GX53/GX53 Lågenergilampa (exkl.)
13W max.

Material:
Aluminium/Porslin

Dimensioner:
L/B/H: 41/11/11 cm
Mont.box Ø/D: 8/3 cm

Tillbehör:
Brytare (inkl.)

Utföranden:
krom
vitt porslin 146302

847:-

LED Strips monteras snabbt och enkelt i armaturerna. Fler färger på LED Strips finns på sidan 614.

LED STRIP TAVELARMATUR Design av CDC

Ljuskälla:
LED Strip (inkl.)
2W

Material:
Stål

Dimensioner:
B/H/D: 35/5,5/22 cm
Mont.box L/B/H: 17/3/5,5 cm
Stag L: 15 cm

Tillbehör:
Nätdel (inkl.)

Anmärkning:
Vinklingsbart stag och lamphuvud.

Utföranden:

krom	
vita LED	146721
varmvita LED	146722
antik mässing	
vita LED	146731
varmvita LED	146732

1 049:-

TAVELARMATUR 8W

Sockel/Ljuskälla:
G5/T5 Lysrör (exkl.)
8W

Material:
Stål

Dimensioner:
B/H/D: 36/5,5/22 cm
Mont.box L/B/H: 17/3/5,5 cm
Stag L: 13,5 cm

Tillbehör:
HF-don (inkl.)

Anmärkning:
Vinklingsbart stag och lamphuvud.

Utföranden:

krom	146572
antik mässing	146573

949:-

TAVELARMATUR 13W

Sockel/Ljuskälla:
G5/T5 Lysrör (exkl.)
13W

Material:
Stål

Dimensioner:
B/H/D: 59/5,5/22 cm
Mont.box L/B/H: 17/3/5,5 cm
Stag L: 13,5 cm

Tillbehör:
HF-don (inkl.)

Anmärkning:
Vinklingsbart stag och lamphuvud.

Utföranden:

krom	146582
antik mässing	146583

1 049:-

LED TAVELARMATUR Design av CDC

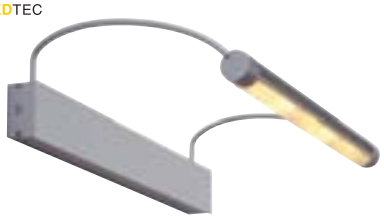

Ljuskälla:
LED Line (inkl.)
2x 4,2W

Material:
Aluminium/Akryl

Dimensioner:
Lamphuvud Ø: 2,5 cm
Mont.box B/H/D: 35/4,8/2,7 cm
Stag L: 19 cm

Tillbehör:
LED-drivdon (inkl.)
2 st. tavelfästen (inkl.)

Utföranden:

silver-grå	
vita LED	146651
varmvita LED	146652

1 579:-

IVED LED SPOT

Ljuskälla:
PowerLED (inkl.)
1W

Material:
Aluminium

Dimensioner:
Ø/H: 3,5/6 cm

Tillbehör:
LED-drivdon (exkl.)

OBS!
Måste seriekopplas vid anslutning av flera armaturer.

Utföranden:
krom
vit LED 170491
varmvit LED 170492

529:-

IVED DISPLAY Design av CDC/FGL

Ljuskälla:
PowerLED (inkl.)
1W

Material:
Aluminium

Dimensioner:
Lamphuvud Ø/H: 2,9/3 cm
Stag L: 30 cm
Mont.box B/H/D: 8/5/3 cm

Tillbehör:
LED-drivdon (inkl.)

Utföranden:
krom
vit LED 146562
varmvit LED 146563

1 155:-

silver-grå
vit LED 146564
varmvit LED 146565

1 049:-

IVED GOOSE Design av CDC

Ljuskälla:
PowerLED (inkl.)
1W

Material:
Aluminium

Dimensioner:
Lamphuvud H/Ø: 3,2/3,5 cm
Flexarm L: 28,5 cm
Mont.box D/Ø: 3/8 cm
Total L: 40 cm

Tillbehör:
Brytare (inkl.)
LED-drivdon (inkl.)

Anmärkning:
Armaturen är utrustad med en böjbar flexarm.

Utföranden:
krom
vit LED 146552
varmvit LED 146559

1 049:-

IVED GOOSE MONTERINGSBOX Design av CDC

Ljuskälla:
PowerLED (inkl.)
1W

Material:
Aluminium

Dimensioner:
Lamphuvud H/Ø: 3,2/3,5 cm
L/B/H: 30/8/5 cm
Flexarm L: 24 cm
Mont.box B/H/D: 8/5/3 cm

Tillbehör:
LED-drivdon (inkl.)

Anmärkning:
Armaturen är utrustad med en böjbar flexarm.

Utföranden:
silver-grå
vit LED 146511
varmvit LED 146512

1 049:-

IVED GOOSE INBYGGNAD Design av CDC

Ljuskälla:
PowerLED (inkl.)
1W

Material:
Aluminium

Dimensioner:
Lamphuvud H/Ø: 3,2/3,5 cm
Flexarm L: 24 cm
Platta: 9,5/9,5 cm

Tillbehör:
Brytare (inkl.)
LED-drivdon (inkl.)
Inbyggnadshus (inkl.)

Anmärkning:
Armaturen är utrustad med en böjbar flexarm.

Utföranden:
silver-grå
vit LED 146521
varmvit LED 146522

1 049:-

DIO FLEX PLATE LED

Ljuskälla:
PowerLED (inkl.)
1W

Material:
Aluminium

Dimensioner:
Total L: 40 cm
Lamphuvud Ø/L: 3,2/3,5 cm
Flexarm L: 28,5 cm
Mont.box Ø/D: 8/3 cm

Tillbehör:
Brytare (inkl.)
LED-drivdon (inkl.)

Anmärkning:
Armaturen är utrustad med en böjbar flexarm.

Utföranden:

krom	
vit LED	146612
varmvit LED	146682

737:-

DIO FLEX PLUG LED

Ljuskälla:
PowerLED (inkl.)
1W

Material:
Aluminium/Hårdplast (PC)

Dimensioner:
Total L: 47,8 cm
Lamphuvud Ø/L: 3,5/6,4 cm
Flexarm L: 34,5 cm

Tillbehör:
Brytare (inkl.)
LED-drivdon (inkl.)
Kontakt (inkl.)

Anmärkning:
Armaturen är utrustad med en böjbar flexarm.

Utföranden:

krom/vit	
vit LED	146602
varmvit LED	146672

529:-

DIO FLEX PLUG för GX53

Sockel/Ljuskälla:
GX53/GX53 Lågenergilampa (exkl.)
13W max.

Material:
Aluminium/Hårdplast (PC)

Dimensioner:
Total L: 54 cm
Lamphuvud Ø/H: 8,5/2,8 cm
Flexarm L: 34,5 cm

Tillbehör:
Brytare (inkl.)
Kontakt (inkl.)

Anmärkning:
Armaturen är utrustad med en böjbar flexarm.

Utföranden:

krom/vit	146622

317:-

DIO FLEX PLUG för GU10

Sockel/Ljuskälla:
GU10/GU10 (exkl.)
50W max.

Material:
Aluminium/Hårdplast (PC)

Dimensioner:
Total L: 44,5 cm
Lamphuvud Ø/L: 3,5/3,5 cm
Flexarm L: 34,5 cm

Tillbehör:
Brytare (inkl.)
Kontakt (inkl.)

Anmärkning:
Armaturen är utrustad med en böjbar flexarm.

Utföranden:

krom/vit	146632

211:-

HIBIT Design av FGL

230~ | 270° | 110° | 0,3

Sockel/Ljuskälla:
GU10/GU10 (exkl.)
50W max.
eller ES111, 75W max. (exkl.)
eller PAR20, 75W max. (exkl.)

Material:
Aluminium/Mässing

Dimensioner:
Lamphuvud Ø/H: 4,3/24 cm
Stag L: ca 44 cm
Kabel L: 60 cm

Tillbehör:
2 st. monteringsbyglar (inkl.)

Utföranden:
silver-grå 146462

423:-

DomeLED ES111 Ljuskälla
Sidan 671

FILI MED KLÄMMA Design av CDC

Sockel/Ljuskälla:
GU10/GU10 (exkl.)
50W max.
eller ES111, 75W max. (exkl.)
eller PAR20, 75W max. (exkl.)

Material:
Aluminium/Mässing

Dimensioner:
Lamphuvd Ø/H: 4,3/10 cm
Stag L: ca 54 cm
Greppområde: 8 cm max.

Tillbehör:
Dekorring (exkl.)

Anmärkning:
Lämplig dekorring finns på sidan 654.

Utföranden:
silver-grå 146452

529:-

FILI MED MONTERINGSBOX Design av CDC

Sockel/Ljuskälla:
GU10/GU10 (exkl.)
50W max.
eller ES111, 75W max. (exkl.)
eller PAR20, 75W max. (exkl.)

Material:
Aluminium/Mässing

Dimensioner:
Lamphuvud Ø/H: 4/10 cm
Stag L: ca 53 cm
Mont.box L/B/H: 8/4,7/3 cm

Tillbehör:
Brytare (inkl.)
Dekorring (exkl.)

Anmärkning:
Lämplig dekorring finns på sidan 654.

Utföranden:
silver-grå 146482

529:-

GU10 Lågenergilampor
Sidan 675

GU10 LED-lampor
Sidan 670

NEAT FLEX

230~ 0,5

Sockel/Ljuskälla:
GU10/GU10 (exkl.)
50W max.

Material:
Aluminium

Dimensioner:
L/B/H: 40/7/2,5 cm
Kabel L: 1,5 m

Tillbehör:
Brytare (inkl.)
Kontakt (inkl.)
Dekorring (inkl.)

Anmärkning:
Armaturen är utrustad med en böjbar flexarm.

Utföranden:

silver-grå	146372

529:-

NEAT FLEX PLATE

230~ 6,5 8 0,25

Sockel/Ljuskälla:
GU10/GU10 (exkl.)
50W max.

Material:
Aluminium

Dimensioner:
Ø/L: 8,5/36 cm

Tillbehör:
Dekorring (inkl.)

Anmärkning:
Lämplig för inbyggnadshus med ett minsta djup på 58 mm.
Armaturen är utrustad med en böjbar flexarm.

Utföranden:

silver-grå	146432

423:-

NEAT FLEX MED KLÄMMA

230~ 0,5

Sockel/Ljuskälla:
GU10/GU10 (exkl.)
50W max.

Material:
Aluminium

Dimensioner:
L/B/H: 40/7/2,5 cm
Kabel L: 1,8 m
Greppområde: 1,7-3,6 cm

Tillbehör:
Brytare på kabeln (inkl.)
Dekorring (inkl.)

Anmärkning:
Armaturen är utrustad med en böjbar flexarm.

Utföranden:

silver-grå	146422

423:-

GU10 Lågenergilampor
Sidan 675

GU10 LED-lampor
Sidan 670

DISPLAY ADL 50/GU10

230~ 200° 90° 0,3

Sockel/Ljuskälla:
GU10/GU10 (exkl.)
50W max.

Material:
Aluminium/Mässing

Dimensioner:
Ø/H: 3,5/9 cm
Kabel L: 30 cm
Stag L: ca 46 cm

Tillbehör:
Anslutningsbox (inkl.)

Utföranden:

krom	146332

211:-

DISPLAY ADL 50/MR16

12~ 350° 90° 0,33

Sockel/Ljuskälla:
GU5,3/MR16 (exkl.)
50W max.

Material:
Aluminium/Mässing

Dimensioner:
Ø/H: 3,5/6 cm
Kabel L: 20 cm
Stag L: ca 37 cm

Tillbehör:
Trafo (exkl.)

Utföranden:

krom	146312

158:-

NEAT

230~ 350° 90° 0,55

Sockel/Ljuskälla:
GU10/GU10, PAR20 (exkl.)
50W max.

Material:
Aluminium/Mässing

Dimensioner:
L/B/H: 6/4/68 cm
Lamphuvud Ø/L: 4/6 cm
Stag L: 50 cm
Kabel L: 1,5 m
Greppområde: 0,5-4,9 cm

Tillbehör:
Kontakt (inkl.)

Utföranden:

krom	170422
silver-grå	170424

423:-

GX53 FLEX MED KLÄMMA

230~ 0,52

Sockel/Ljuskälla:
GX53/
GX53 Lågenergilampa 9W (inkl.)
13W max.
eller LED GX53, 1,2W (exkl.)
eller PowerLED GX53,
3x 1W (exkl.)

Material:
Stål

Dimensioner:
L/B/H: 50/9/7 cm
Stag L: 33 cm
Kabel L: 1,5 m
Greppområde: 1,7-3,6 cm

Tillbehör:
Brytare på kabeln (inkl.)
GX53 9W, 2700K (inkl.)

Anmärkning:
Armaturen är utrustad med en böjbar flexarm.

Utföranden:
krom 146822

423:-

DISPLAY GX53

230~ 350° 90° 0,51

Sockel/Ljuskälla:
GX53/
GX53 Lågenergilampa 9W (inkl.)
13W max.
eller LED GX53, 1,2W (exkl.)
eller PowerLED GX53,
3x 1W (exkl.)

Material:
Stål

Dimensioner:
L/B/H: 60/9,5/10,5 cm
Lamphuvud Ø/H: 9,5/4,5 cm
Stag L: 47 cm
Kabel L: 1,5 m
Greppområde rör: 2-4,5 cm
Greppområde vägg: 1-4 cm

Tillbehör:
Brytare på kabeln (inkl.)
Klämma (inkl.)
GX53 9W, 2700K (inkl.)

Utföranden:
krom 146592

737:-

DISPLAY GX53 FIXED

230~ 350° 90° 0,55

Sockel/Ljuskälla:
GX53/
GX53 Lågenergilampa 9W (inkl.)
13W max.
eller LED GX53, 1,2W (exkl.)
eller PowerLED GX53,
3x 1W (exkl.)

Material:
Stål

Dimensioner:
Lamphuvud Ø/H: 9,5/4,5 cm
L/B/H: 60/9,5/10,5 cm
Stag L: 47 cm
Kabel L: 1,5 m

Tillbehör:
Kontakt (inkl.)
Monteringsbygel (inkl.)
GX53 9W, 2700K (inkl.)

Anmärkning:
Avsedd för fast montering.
Monteringsbygeln skruvas fast med två skruvar.

Utföranden:
krom 146812

529:-

BIMA DISPLAY

Sockel/Ljuskälla:
GU10/GU10 (exkl.)
50W max.

Material:
Aluminium/Stål

Dimensioner:
L/B/H: 53/7,5/12 cm
Lamphuvud Ø/H: 6/8 cm
Stag L: 44 cm
Greppområde rör: 2-4,5 cm
Greppområde vägg: 1-4 cm
Kabel L: 1,5 m

Tillbehör:
Kontakt (inkl.)
Klämma (inkl.)

Utföranden:
krom 146492

529:-

BIMA DISPLAY FIXED

Sockel/Ljuskälla:
GU10/GU10 (exkl.)
50W max.

Material:
Aluminium/Stål

Dimensioner:
L/B/H: 53/7,5/12 cm
Lamphuvud Ø/H: 6/8 cm
Stag L: 44 cm
Kabel L: 1,5 m

Tillbehör:
Kontakt (inkl.)
Monteringsbygel (inkl.)

Anmärkning:
Avsedd för fast montering.
Monteringsbygeln skruvas fast med två skruvar.

Utföranden:
krom 146802

529:-

PUR MED KLÄMMA

Sockel/Ljuskälla:
GU5,3/MR16 (exkl.)
50W max.

Material:
Aluminium/Mässing

Dimensioner:
Lamphuvud Ø/L: 2,5/8 cm
Kabel L: 1,5 m primär/
1 m sekundär
Greppområde: 0,5-4,9 cm
Stag L: 50 cm

Tillbehör:
Kontakt (inkl.)
Trafo (inkl.)

Utföranden:
krom 170392

529:-

S-MENT LED FIXED

350mA | LED 3 st. | 290° | 120° | 0,14

Ljuskälla:
PowerLED (inkl.)
3x 1W

Material:
Aluminium

Dimensioner:
Lamphuvud L/B/H: 11/2,5/1,5 cm
Stag L: 50 cm

Tillbehör:
Kontakt (inkl.)
LED-drivdon (exkl.)

Anmärkning:
Avsedd för fast montering. Monteringsbygeln skruvas fast med två skruvar. Lämpliga drivdon finns på sidan 643.

OBS!
Måste seriekopplas vid anslutning av flera armaturer.

Utföranden:
eloxerad aluminium
vita LED 146711
varmvita LED 146712

847:-

S-MENT LED

350mA | LED 3 st. | 290° | 1,5 | 4 | 120° | 0,14

Ljuskälla:
PowerLED (inkl.)
3x 1W

Material:
Aluminium

Dimensioner:
Lamphuvud L/B/H: 11/2,5/1,5 cm
Mont.ring Ø: 4 cm
Stag L: 25 cm

Tillbehör:
LED-drivdon (exkl.)

Anmärkning:
Endast för montering i ihåliga väggar och tak.
Rör med M10x1 gänga.
Lämpliga drivdon finns på sidan 643.

OBS!
Måste seriekopplas vid anslutning av flera armaturer.

Utföranden:
eloxerad aluminium
vita LED 146701
varmvita LED 146702

847:-

DomeLED DISPLAY

LEDTEC

Ljuskälla:
PowerLED (inkl.)
6x 3W

Material:
Aluminium

Dimensioner:
Total Ø/L: 13,5/4 cm
Stag L: 50 cm
Kabel L: 150 cm
Greppområde: 0,5-4,9 cm
Drivdon L/B/H: 14/6,8/3,5 cm

Tillbehör:
LED-drivdon (inkl.)
Kontakt (inkl.)

Utföranden:

silver-grå	
vita LED	147351
varmvita LED	147352

2 109:-

NEPRO DISPLAY Design av CDC/FGL

Sockel/Ljuskälla:
R7s/R7s, 118 mm (exkl.)
300W max.

Material:
Aluminium

Dimensioner:
Lamphuvud L/B/H: 17,5/11/6 cm
Stag L: 52 cm
Greppområde: 1,5-5,5 cm
Kabel L: 1,5 m

Tillbehör:
Brytare (inkl.)
Kontakt (inkl.)
Röradapter (exkl.)

Utföranden:

silver-grå/krom	146472

631:-

RÖRADAPTER för Nepro Display

Material:
Plast

Anmärkning:
För att fästa armaturen på rör.
Greppområde: 3-5 cm.

Utföranden:

svart	146479

32:-

SKELETTO

230~ 350° 200° 0,65

Sockel/Ljuskälla:
R7s/R7s, 78 mm (exkl.)
150W max.

Material:
Aluminium

Dimensioner:
L/B/H: 11/16/77 cm
Lamphuvud L/B/H: 11/16/11 cm
Stag L: 50 cm
Greppområde: 0,5-4,9 cm
Kabel L: 1,5 m

Tillbehör:
Kontakt (inkl.)

Utföranden:

krom	170412
silver-grå	170414

529:-

SDL DISPLAY Design av CDC

230~ 350° 90° 1,1

Sockel/Ljuskälla:
R7s/R7s, 118 mm (exkl.)
200W max.

Material:
Aluminium

Dimensioner:
Lamphuvud L/B/H: 21/7,5/6,5 cm
Stag L: 55 cm
Greppområde: 1,5-6 cm
Kabel L: 1,5 m

Tillbehör:
Kontakt (inkl.)

Utföranden:

silver-grå/krom	146324

529:-

DIFEST

230~ 360° 90° 0,65

HI EFFICIENT PROFI light.

Sockel/Ljuskälla:
GX10/CMH-MR16 (exkl.)
35W

Material:
Aluminium

Dimensioner:
Lamphuvud Ø/H: 4/5 cm
Stag L: 60 cm

Tillbehör:
Elektroniskt drivdon (inkl.)
Dekorring (inkl.)

Utföranden:

krom	146352
silver-grå	146354

1 367:-

CMH-MR16 Ljuskällor
Sidan 663

BookLED

Ljuskälla:
PowerLED (inkl.)
3x1W
och
LED (inkl.)
0,06W
Förbrukning i viloläge, 10mA

Material:
Aluminium

Dimensioner:
B/H/D: 8,3/27,3/19 cm
Fot L/B: 18,8/16,5
Kabel L: 1,8 m

Tillbehör:
LED-drivdon (inkl.)
Kontakt (inkl.)

Anmärkning:
Integrerad varmvit dekorationsbelysning i stängd position.

Utföranden:	
silver-grå varmvita LED	146172
	2 629:-

BookLED är en kombinerad LED-armatur för bokhylla och bokstöd i ett. Med några enkla handgrepp kan man enkelt ställa in om armaturhuvudet skall fällas ut uppåt eller neråt. I utfällt läge är armaturhuvudet vridbart 350° så att man kan rikta ljusskenet från de tre PowerLED lysdioderna. Basplattan kan monteras så att den utskjutande delen är antingen till vänster eller till höger om armaturen.

I infällt läge lyser armaturen med ett svagt varmvitt sken från en dekorativ horisontell list. De tre PowerLED lysdioderna stängs automatiskt av när man fäller in armaturhuvudet.

MÖBELDOWNLIGHTS & BÄNKBELYSNNG

FURNITURE LED 37

Ljuskälla:
PowerLED (inkl.)
3x 1W

Material:
Aluminium

Dimensioner:
B/H/D: 37/5/2 cm

Tillbehör:
LED-drivdon (inkl.)
Brytare (inkl.)

Utföranden:
aluminium natur
vita LED 111881

1 367:-

FURNITURE LED 50

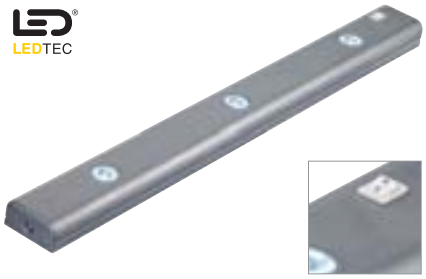

Ljuskälla:
PowerLED (inkl.)
3x 1W

Material:
Aluminium

Dimensioner:
B/H/D: 50/5/2,5 cm

Tillbehör:
LED-drivdon (inkl.)
Brytare (inkl.)

Utföranden:
aluminium natur
vita LED 160341

1 049:-

FURNITURE 513

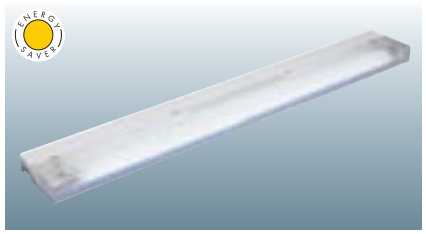

Sockel/Ljuskälla:
G5/T5 Lysrör (exkl.)
13W

Material:
Plast

Dimensioner:
L/B/H: 56,2/8/3 cm
Kabel L: 1,9 m

Tillbehör:
Magnetiskt drivdon (inkl.)
Brytare (inkl.)

Anmärkning:
Flera armaturer kan kopplas ihop.

Utföranden:
vit 160701

423:-

TILLBEHÖR för Furniture 513

OBS!
Priset på T5 lysrör gäller per styck vid köp av hel förpackning med 25 st. lysrör. De kan även levereras i 3-pack mot pristillägg, se sidan 680 för prisinformation.

T5 Lysrör:
13W, 2700K 591295
13W, 4000K 591296

84:-

Förbindelsekabel:
L: 40 cm 160721

26:-

Förbindelseplugg:
L: 0,5 cm 160731

16:-

FURNITURE LED 65

230~ LED 65 st. 90° 0,2

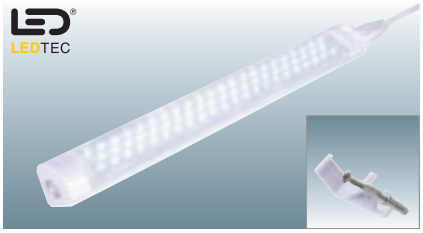

Ljuskälla:
LED (inkl.)
8W totalt

Material:
Plast

Dimensioner:
L/B/H: 33/3/3
Kabel L: 1 m

Tillbehör:
Kabel med kontakt (inkl.)
Monteringstillbehör (inkl.)

Anmärkning:
Upp till 10 st. Furniture LED 65 kan kopplas samman i serie.

Utföranden:

vit	
vita LED	160311
varmvita LED	160312

529:-

FÖRBINDELSEKABEL för Furniture LED 65

230~ 0,04

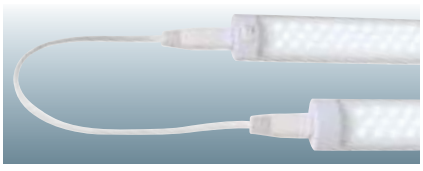

Dimensioner:
L: 33 cm

Utföranden:

vit	160321

32:-

FURNITURE TYP 3

12~ | 5,8 | 3,0 | 0,1

Sockel/Ljuskälla:
G4/Stiftsockel (exkl.)
20W max.

Material:
Stål

Dimensioner:
Yttre Ø/D: 6,6/3 cm

Tillbehör:
Trafo (exkl.)

Utföranden:

vit	116041
	84:-
krom	116042
guld	116043
	94:-

MIL 20

12~ | 0,15

Sockel/Ljuskälla:
G4/Stiftsockel (exkl.)
20W max.

Material:
Stål

Dimensioner:
L/B/H: 13/13/4 cm

Tillbehör:
Trafo (exkl.)

Utföranden:

borstad metall	111108
	158:-

OCTAGON LED MODUL 12V

12~ | LED 9 st. | 120° | 0,01

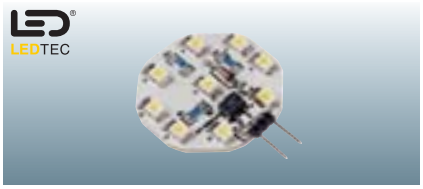

Sockel/Ljuskälla:
G4/Top LED (inkl.)
1,5W totalt

Dimensioner:
L/B/H: 3/3,9/0,4 cm

Anmärkning:
Kan användas för att ersätta glödlampan i Furniture Typ 3 och Mil 20 med LED.

OBS!
Kan bara användas tillsammans med konventionell transformator.

Utföranden:

vita LED	550251
varmvita LED	550252
	105:-

MIL LED 3 SET (innehåller 3 st. armaturer)

230~ / mA 350 | LED 3 st. | 25° | 0,62

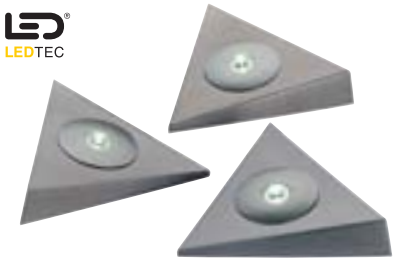

Ljuskälla:
PowerLED (inkl.)
3x 1W

Material:
Aluminium/Stål

Dimensioner:
L/B/H: 12/13,5/3 cm
Drivdon L/B/H: 7,3/4/1,6 cm

Tillbehör:
LED-drivdon (inkl.)

Anmärkning:
2 m kabel med kontakt till drivdonet.
1 m kabel med kontakt till första armaturen.
0,6 m kabel mellan armaturerna.

Utföranden:

borstad metall	
vita LED	112251
	1 049:-

LEDTUI

LED 4 st. | 60° | 0,08

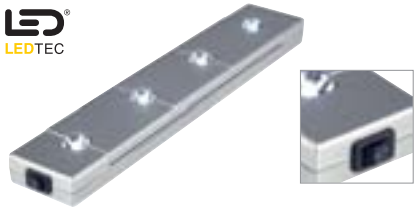

Ljuskälla:
LED (inkl.)

Material:
Plast

Dimensioner:
L/B/H: 22,4/4/1,8 cm

Tillbehör:
Brytare (inkl.)
Monteringstillbehör (inkl.)
3x AAA LR03 1,5V batterier (exkl.)

OBS!
Endast för batteridrift.

Utföranden:

silver-grå	
vita LED	160331
	105:-

PADI LED 600 60 cm

24= | LED 48 st. | 120° | 0,12

Ljuskälla:
LED (inkl.)
4W totalt

Material:
Aluminium/Hårdplast (PC)

Dimensioner:
L/B/H: 60,6/1,6/0,8 cm
Kabel L: 1,5 m

Tillbehör:
3 st. monteringsklammer (inkl.)
Nätdel (exkl.)

Anmärkning:
LED nätdel (t.ex. 470500, 470502 och 470506) finns på sidan 645.
Dimmbar (t.ex. med 470540).

Utföranden:
eloxerad aluminium
vita LED 111731
varmvita LED 111732

529:-

DELF C 500 50 cm

24= | LED 24 st. | +A | +A | 120° | 0,1

Ljuskälla:
LED (inkl.)
1,9W totalt

Material:
Aluminium/Plast

Dimensioner:
L/B/H: 51/2/1,5 cm

Tillbehör:
Nätdel (exkl.)

Anmärkning:
LED nätdel (t.ex. 470500, 470502 och 470506) finns på sidan 645.
Dimmbar (t.ex. med 470540).
Sammankoppling av flera strips möjlig.
Vid mer än 50W belastning krävs ny matning.

Utföranden:
eloxerad aluminium
vita LED 631401
varmvita LED 631402
gula LED 631404
gröna LED 631405
röda LED 631406
blå LED 631407

370:-

DELF C 1000 100 cm

24= | LED 48 st. | +A | +A | 120° | 0,2

Ljuskälla:
LED (inkl.)
3,8W totalt

Material:
Aluminium/Plast

Dimensioner:
L/B/H: 100/2/1,5 cm

Tillbehör:
Nätdel (exkl.)

Anmärkning:
LED nätdel (t.ex. 470500, 470502 och 470506) finns på sidan 645.
Dimmbar (t.ex. med 470540).
Sammankoppling av flera strips möjlig.
Vid mer än 50W belastning krävs ny matning.

Utföranden:
eloxerad aluminium
vita LED 631411
varmvita LED 631412
gula LED 631414
gröna LED 631415
röda LED 631416
blå LED 631417

631:-

Trafo

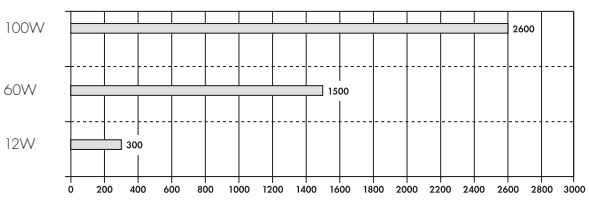

Maximal längd på Delf strips i cm.

Trafo

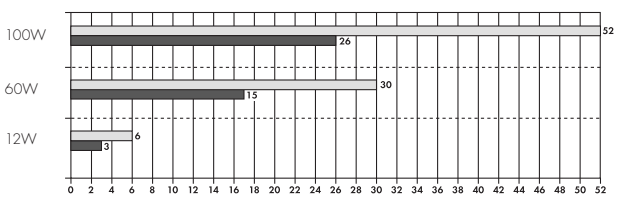

Maximalt antal Delf strips.
1000 500

MONTERINGSCLIPS för DELF C

Utföranden:
10 st. 631420

105:-

SKARVKLAMMER för DELF C

Dimensioner:
L/B/H: 6,2/2,3/1,5 cm

Anmärkning:
Används för att mekaniskt säkra sammankopplingen av två Delf C strips.

Utföranden:
2 st. 631423

21:-

ANSLUTNINGSKABEL för DELF C

Belastning:
50W max.

Dimensioner:
L: 1,5 m

Utföranden för Delf C:
svart 631421

105:-

Utföranden för Delf C RGB:
svart 631424

105:-

FLEXIBEL SKARV för DELF C

Dimensioner:
L: 12 cm

Utföranden för Delf C:
svart 631422

73:-

Utföranden för Delf C RGB:
svart 631425

84:-

DELF C 500 RGB 50 cm

24= | LED 24 st. | +A | +A | 120° | 0,1

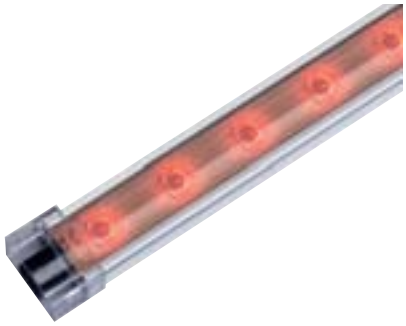

Ljuskälla:
3-i-1 LED (inkl.)
4,8W totalt

Material:
Aluminium/Akryl

Dimensioner:
L/B/H: 51/2/1,5 cm

Tillbehör:
Nätdel (exkl.)
Styrenhet (exkl.)

Anmärkning:
LED nätdel (t.ex. 470500, 470502 och 470506) finns på sidan 645.
Kan styras med Power LIM® 24V (470521) eller EasyLIM® Pro RF (470600) eller LIM2® styrenhet (470531) (se sidorna 638-642) och interface 470509.
Sammankoppling av flera strips möjlig. Vid mer än 50W belastning krävs ny matning.

Utföranden:
eloxerad aluminium
RGB 631403

737:-

DELF C 1000 RGB 100 cm

24= | LED 48 st. | +A | +A | 120° | 0,2

Ljuskälla:
3-i-1 LED (inkl.)
9,6W totalt

Material:
Aluminium/Akryl

Dimensioner:
L/B/H: 100/2/1,5 cm

Tillbehör:
Nätdel (exkl.)
Styrenhet (exkl.)

Anmärkning:
LED nätdel (t.ex. 470500, 470502 och 470506) finns på sidan 645.
Kan styras med Power LIM® 24V (470521) eller EasyLIM® Pro RF (470600) eller LIM2® styrenhet (470531) (se sidorna 638-642) och interface 470509.
Sammankoppling av flera strips möjlig. Vid mer än 50W belastning krävs ny matning.

Utföranden:
eloxerad aluminium
RGB 631413

1 367:-

Trafo

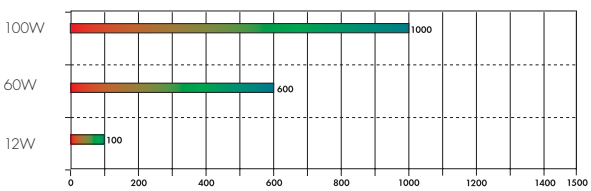

Maximal längd på Delf RGB strips i cm.

Trafo

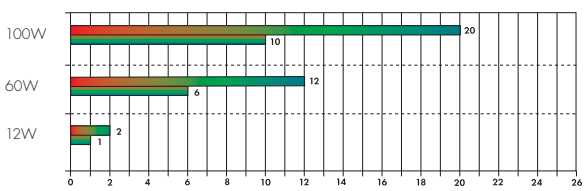

Maximalt antal Delf RGB strips.
500 1000

INBYGGNADSARMATURER

BEDSIDE VÄNSTER/HÖGER

700mA | LED 2 st. | 350° | 90° | 17,5/7,2 | 8,5 | 110° | 0,85

Ljuskälla:
PowerLED (inkl.)
3W
och
LED (inkl.)
0,06W
Förbrukning i viloläge, 10mA

Material:
Aluminium

Dimensioner:
B/H/D: 18,5/8,2/5,3 cm

Tillbehör:
Klammer för inbyggnad i ihålig vägg (inkl.)
LED-drivdon (exkl.)

Anmärkning:
Integrerat blått LED-ljussken i infällt läge.
Huvudljuskällan stängs av automatiskt när armaturen fälls in.
Lämpligt drivdon (464200) finns på sidan 643.

OBS!
Måste seriekopplas vid anslutning av flera armaturer.

Utföranden:

silver-grå	
vita/blå LED	
vänster	146244
höger	146254
varmvita/blå LED	
vänster	146242
höger	146252

1 579:-

INBYGGNADSHUS för Bedside Vänster/Höger

17,5/8 | 8

Dimensioner:
B/H/D: 17,3/13/8 cm

Anmärkning:
Behövs endast vid inbyggnad i betongvägg eller murad vägg.

Utföranden:

svart	146260

211:-

Bedside Vänster

Bedside Höger

Dekorativt LED-ljussken i infällt läge.

Huvudljuskällan stängs av automatiskt när armaturen fälls in.

GilaLED

700mA | LED 2 st. | 355° | 190° | 10,2 | 5,9 | 0,36

Ljuskälla:
PowerLED (inkl.)
3W
och
LED (inkl.)
0,06W
Förbrukning i viloläge, 10mA

Material:
Aluminium

Dimensioner:
Ø/H: 11,2/6,3 cm
Kabel L: 50 cm

Tillbehör:
LED-drivdon (exkl.)

Anmärkning:
Huvudljuskällan stängs av automatiskt när armaturen fälls in.

OBS!
Måste seriekopplas vid anslutning av flera armaturer.

Utföranden:

aluminium	
vita/blå LED	146381
varmvita/blå LED	146382

1 049:-

DiraLED

700mA | LED 2 st. | 355° | 45° | 8,4 | 3,2 | 0,42

Ljuskälla:
PowerLED (inkl.)
3W
och
LED (inkl.)
0,06W

Material:
Aluminium/Akryl

Dimensioner:
Synlig Ø/D: 10/5,5 cm

Tillbehör:
LED-drivdon (exkl.)
2 st. brytare (inkl.)

Anmärkning:
För användning i ihåliga väggar och tak med en materialtjocklek på max. 24 mm.
LED-ljuskällorna kan slås på/av oberoende av varandra.

OBS!
Måste seriekopplas vid anslutning av flera armaturer.

Utföranden:

silver-grå	
vita/blå LED	146291
varmvita/blå LED	146292

1 579:-

LED Quad 1 (152001) sedd bakifrån.

STIX INBYGGNADSARMATUR

700mA · LED 1 st. · 350° · 100° · 30° · 0,22

Ljuskälla:
PowerLED (inkl.)
3W

Material:
Aluminium

Dimensioner:
B/H/D: 10/10/13 cm

Tillbehör:
LED-drivdon (exkl.)
Inbyggnadshus (exkl.)

Anmärkning:
För montering i ihåliga väggar och tak i kombination med inbyggnadshus.
Inbyggnadsdjupet bestäms av djupet på inbyggnadshuset.

Utföranden:
silver-grå
vit LED 146401
varmvit LED 146402

529:-

OBS!
Måste seriekopplas vid anslutning av flera armaturer.

LED QUAD 1 Design av CDC

24= · LED 4 st. · 3,5 · 5 · 0,17

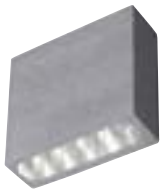

Ljuskälla:
LED (inkl.)
0,5W totalt

Material:
Aluminium

Dimensioner:
B/H/D: 6/6/6,2 cm

Tillbehör:
Nätdel (exkl.)

Anmärkning:
För inbyggnad i vägg.
Ansluts via en 24V/DC nätdel.
Lämplig nätdel finns på sidan 645.

Utföranden:
borstad aluminium
vita LED 152001

529:-

LED QUAD 2 Design av CDC

24= · LED 12 st. · 3,5 · 5 · 0,36

Ljuskälla:
LED (inkl.)
0,9W totalt

Material:
Aluminium

Dimensioner:
B/H/D: 16,5/6/6,2 cm

Tillbehör:
Nätdel (exkl.)

Anmärkning:
För inbyggnad i vägg.
Ansluts via en 24V/DC nätdel.
Lämplig nätdel finns på sidan 645.

Utföranden:
borstad aluminium
vita LED 152011

847:-

TWISTER

12~ 6,5 11 0,2

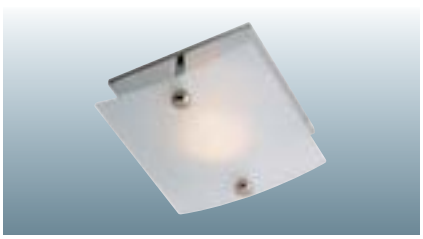

Sockel/Ljuskälla:
G5,3/MR16 (exkl.)
50W max.

Material:
Aluminium/Glas

Dimensioner:
L/B/H: 7/7/3 cm

Tillbehör:
Trafo (exkl.)

Utföranden:

krom	
frostat glas	111112

105:-

GLIDE MR16

12~ | 6,5 | 11 | 0,26

Sockel/Ljuskälla:
G5,3/MR16 (exkl.)
50W

Material:
Aluminium/Glas

Dimensioner:
L/B/H: 13/9/2 cm

Tillbehör:
Trafo (exkl.)

Utföranden:
borstad aluminium
delvis frostat glas 114930

317:-

REDIT GU10

230~ | 9,5 | 10,5 | 0,35

Sockel/Ljuskälla:
GU10/GU10 (exkl.)
35W max.

Material:
Aluminium/Glas

Dimensioner:
Ø/H: 10,5/13 cm
Synlig Ø/H: 10,5/2,5 cm

Anmärkning:
För montering i ihåliga tak med en materialtjocklek på 5-20 mm.

Utföranden:
vit
delvis frostat glas 111611

264:-

REDIT MR16

12~ | 9,5 | 9 | 0,35

Sockel/Ljuskälla:
G3,5/MR16 (exkl.)
50W max.

Material:
Aluminium/Glas

Dimensioner:
Ø/H: 10,5/11,5 cm
Synlig Ø/H: 10,5/2,5 cm

Tillbehör:
Trafo (exkl.)

Anmärkning:
För montering i ihåliga tak med en materialtjocklek på 5-20 mm.

Utföranden:
vit
delvis frostat glas 111601

264:-

GLADOS, RUND

12~ | 6,6 | 15,5 | 0,5

Sockel/Ljuskälla:
G6,35/Stiftsockel (exkl.)
35W max.

Material:
Aluminium/Glas

Dimensioner:
Ø/H: 8,5/4 cm
Glas H: 2 cm

Tillbehör:
Trafo (exkl.)

Utföranden:
krom
frostat glas 111502

211:-

GLADOS, FYRKANTIG

12~ | 6,6 | 15,5 | 0,5

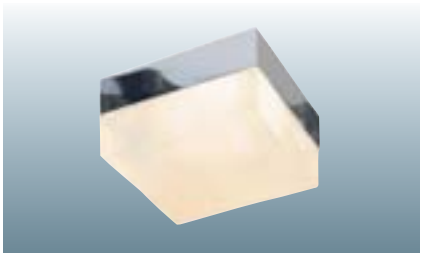

Sockel/Ljuskälla:
G6,35/Stiftsockel (exkl.)
35W max.

Material:
Aluminium/Glas

Dimensioner:
L/B/H: 8/8/4 cm
Glas H: 2 cm

Tillbehör:
Trafo (exkl.)

Utföranden:
krom
frostat glas 111512

211:-

KALU RECESSED 1

12~ | 350° | 90° | 6,8 | 9 | 0,34

Sockel/Ljuskälla:
G53/QRB111 (exkl.)
50W max.

Material:
Aluminium

Dimensioner:
L/B/H: 15/9/15 cm
Materialtjocklek: 2,5 cm max.

Tillbehör:
Trafo (exkl.)

Utföranden:
borstad aluminium 113406

529:-

KALU RECESSED 2

12~ | 350° | 90° | 20/6,8 | 9 | 0,65

Sockel/Ljuskälla:
G53/QRB111 (exkl.)
2x 50W max.

Material:
Aluminium

Dimensioner:
L/B/H: 22/6,8/9 cm
Materialtjocklek: 2,5 cm max.

Tillbehör:
Trafo (exkl.)

Utföranden:
borstad aluminium 113416

847:-

KALU RECESSED 3

12~ | 350° | 90° | 37/6,8 | 9 | 0,95

Sockel/Ljuskälla:
G53/QRB111 (exkl.)
3x 50W max.

Material:
Aluminium

Dimensioner:
L/B/H: 45/9/15 cm
Materialtjocklek: 2,5 cm max.

Tillbehör:
Trafo (exkl.)

Utföranden:
borstad aluminium 113426

1 261:-

QRB PowerLED Ljuskälla
Sidan 671

GLASS TUBE E27

Sockel/Ljuskälla:
E27 (exkl.)
60W max.
eller
E27/Lågenergilampa (exkl.)
med max. Ø/L: 5,5/13 cm

Material:
Stål/Glas

Dimensioner:
Synlig Ø/H: 12/13 cm

Utföranden:

vit/krom	111592

264:-

LEDISC

350mA | LED 1 st. | 7,6 | 5 | 0,45

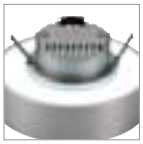

Ljuskälla:
PowerLED (inkl.)
1W

Material:
Aluminium/Glas

Dimensioner:
Ø/H: 15/7,5 cm
Kabel L: 25 cm

Tillbehör:
LED-drivdon (exkl.)

Anmärkning:
Lämpligt drivdon finns på sidan 643.

OBS!
Måste seriekopplas vid anslutning av flera armaturer.

Utföranden:

silver-grå	
vit LED	111831
blå LED ▼	111837

631:-

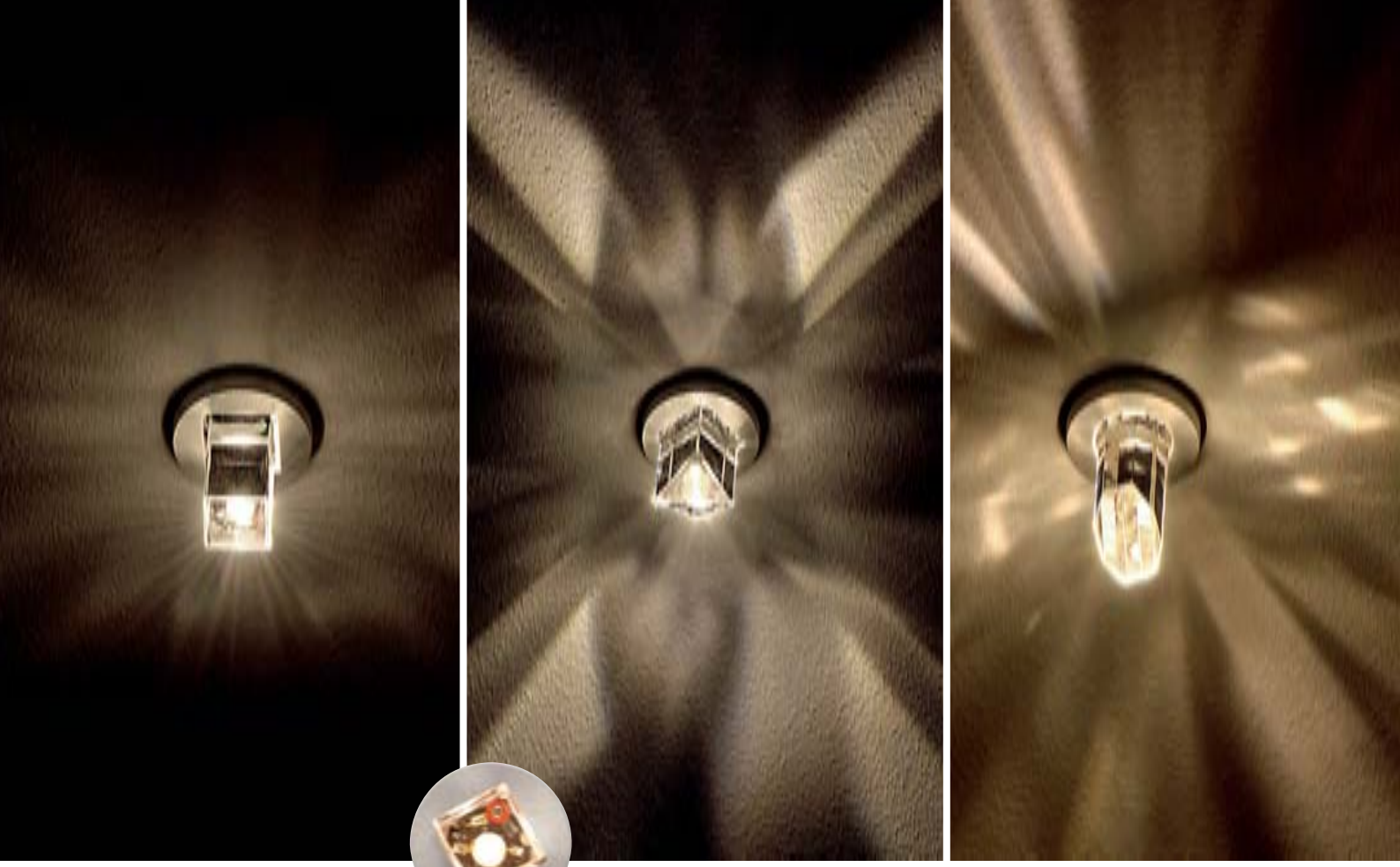

ICICLED I

350mA | LED 1 st. | 3 | 3 | 0,06

Ljuskälla:
PowerLED (inkl.)
1W

Material:
Aluminium/Kristallglas

Dimensioner:
Synlig Ø/H: 4/4,6 cm

Tillbehör:
LED-drivdon (exkl.)

OBS!
Måste seriekopplas vid anslutning av flera armaturer.

Utföranden:

vit LED	114501
varmvit LED	114502

317:-

ICICLED II

350mA | LED 1 st. | 3 | 3 | 0,06

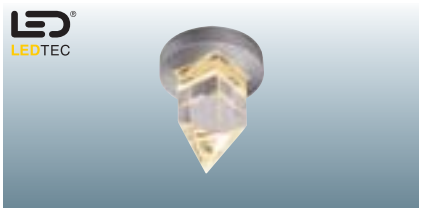

Ljuskälla:
PowerLED (inkl.)
1W

Material:
Aluminium/Kristallglas

Dimensioner:
Synlig Ø/H: 4/4,8 cm

Tillbehör:
LED-drivdon (exkl.)

OBS!
Måste seriekopplas vid anslutning av flera armaturer.

Utföranden:

vit LED	114511
varmvit LED	114512

317:-

ICICLED III

350mA | LED 1 st. | 3 | 3 | 0,06

Ljuskälla:
PowerLED (inkl.)
1W

Material:
Aluminium/Kristallglas

Dimensioner:
Synlig Ø/H: 4/5,9 cm

Tillbehör:
LED-drivdon (exkl.)

OBS!
Måste seriekopplas vid anslutning av flera armaturer.

Utföranden:

vit LED	114521
varmvit LED	114522

317:-

GRID Design av CDC

12~ | 5,8 | 9 | 0,2

Sockel/Ljuskälla:
GY6,35/Stiftsockel (exkl.)
50W max.

Material:
Aluminium

Dimensioner:
Synlig Ø/H: 7/7 cm

Tillbehör:
Trafo (exkl.)

Utföranden:
aluminium natur 134234

211:-

GRID G9 Design av CDC

230~ | 5,8 | 9 | 0,25

Sockel/Ljuskälla:
G9/G9 (exkl.)
40W max.

Material:
Aluminium

Dimensioner:
Synlig Ø/H: 7/9 cm

Utföranden:
aluminium natur ▼ 134254

317:-

YUDI

12~ | 5,6 | 11 | 0,63

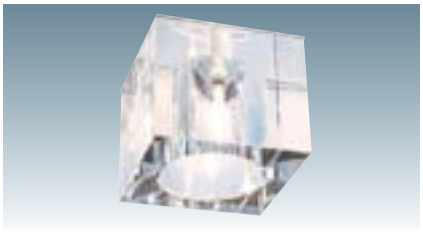

Sockel/Ljuskälla:
G6,35/Stiftsockel (exkl.)
35W max.

Material:
Glas

Dimensioner:
Synlig L/B/H: 7/7/6,1 cm

Tillbehör:
Trafo (exkl.)

Utföranden:

klar	114961
	211:-
klar/svart	114960
klar/bärnsten	114962
klar/blå ▼	114967
	264:-

DICHRO CUBE

230~ | 4,2 | 14,5 | 0,92

Sockel/Ljuskälla:
G9/G9 (exkl.)
40W max.

Material:
Glas

Dimensioner:
Synlig L/B/H: 8/7,8/6,5 cm

Utföranden:

dikroiskt glas	114928
	317:-

DICHRO TUBE

230~ | 4,2 | 14,5 | 0,72

Sockel/Ljuskälla:
G9/G9 (exkl.)
40W max.

Material:
Glas

Dimensioner:
Synlig Ø/H: 8/6,4 cm

Utföranden:

dikroiskt glas	114925
	423:-

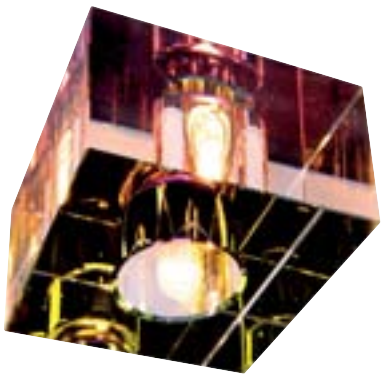

BICOLO

12~ | 6 | 11 | 0,29

Sockel/Ljuskälla:
GX5,3/MR16 (exkl.)
50W max.

Material:
Glas

Dimensioner:
Synlig Ø/H: 11/3,5 cm

Tillbehör:
Trafo (exkl.)

Utföranden:
blå/klar ▼ 114717

529:-

PICU DOWNLIGHT

12~ | 7 | 11 | 0,32

Sockel/Ljuskälla:
G5,3/MR16 (exkl.)
50W max.

Material:
Aluminium/Glas

Dimensioner:
Synlig Ø/H: 9/1,7 cm

Tillbehör:
Trafo (exkl.)

Utföranden:
aluminium natur
frostat glas 114720

317:-

ORION LED PLATE

350mA | LED 1 st. | 6 | 11 | 45° | 0,29

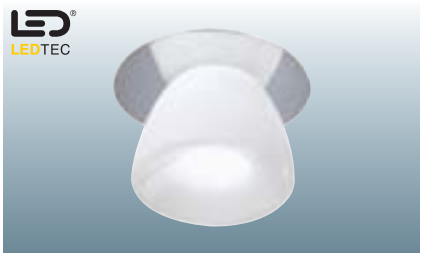

Ljuskälla:
PowerLED (inkl.)
1W

Material:
Stål/Glas

Dimensioner:
Takring Ø: 8 cm
Skärm Ø/H: 6,5/5 cm
Max. materialtjocklek: 1,8 cm

Tillbehör:
LED-drivdon (exkl.)

Anmärkning:
Lämpliga drivdon (t.ex. 464108) finns på sidan 643.

OBS!
Måste seriekopplas vid anslutning av flera armaturer.

Utföranden:
krom/vit
vit LED 114811
varmvit LED 114812

423:-

STRIPES

12~ | 6 | 11 | 0,44

Sockel/Ljuskälla:
GX5,3/MR16 (exkl.)
50W max.

Material:
Aluminium/Akryl

Dimensioner:
Synlig Ø/H: 9/5,5 cm

Tillbehör:
Trafo (exkl.)

Utföranden:
borstad alu/klar ▼ 114929

370:-

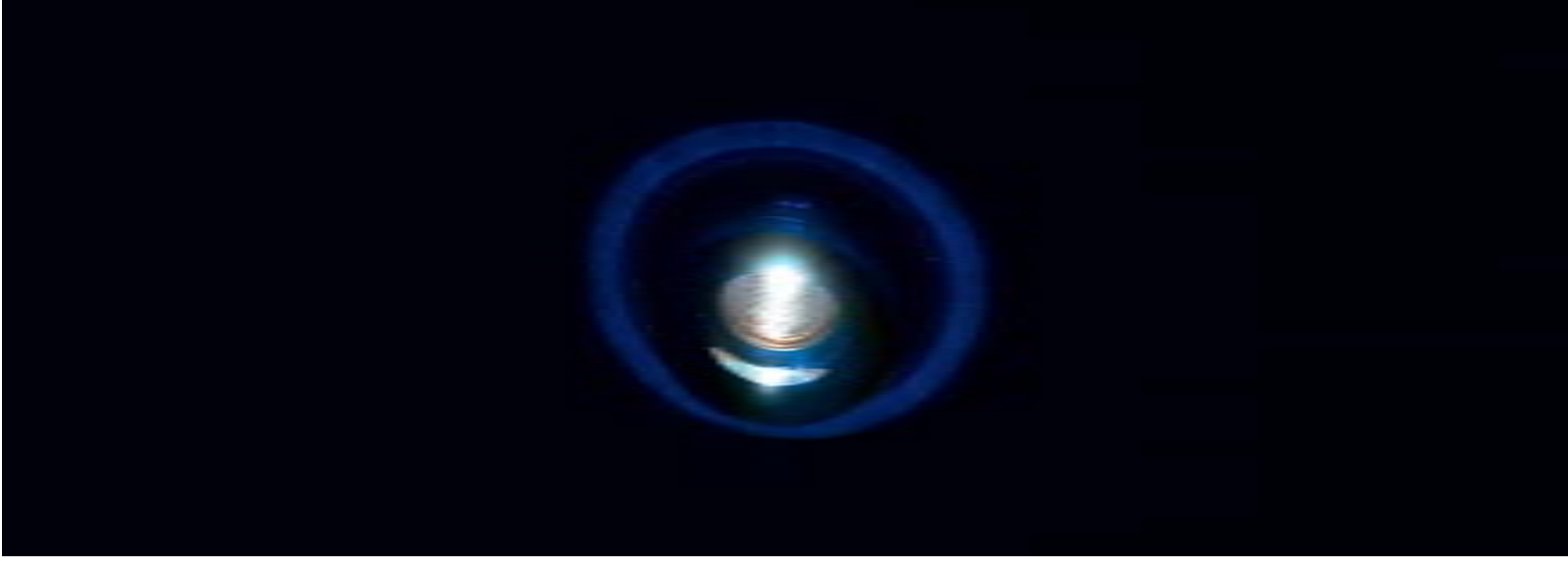

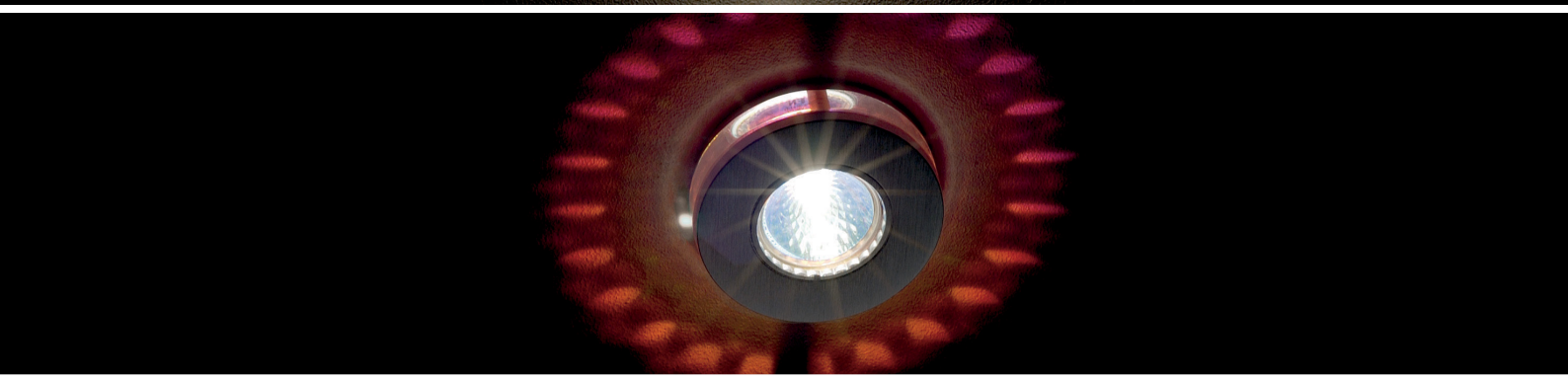

CRYSTAL I

Sockel/Ljuskälla:
GU5,3/MR16 (exkl.)
35W max.

Material:
Stål/Kristallglas

Dimensioner:
Synlig L/B/H:
10,2/10,2/2,7 cm

Tillbehör:
Trafo (exkl.)

OBS!
Ej för kalljuslampa.

Utföranden:
krom
klart kristallglas 114920

317:-

CRYSTAL II

Sockel/Ljuskälla:
GU5,3/MR16 (exkl.)
35W max.

Material:
Stål/Kristallglas

Dimensioner:
Synlig Ø/H: 10/2,7 cm

Tillbehör:
Trafo (exkl.)

OBS!
Ej för kalljuslampa.

Utföranden:
krom
klart kristallglas 114921

370:-

CRYSTAL III

Sockel/Ljuskälla:
G4/Stiftsockel (exkl.)
4x 10W max.

Material:
Aluminium/Kristallglas

Dimensioner:
Synlig Ø/H: 14/3 cm

Tillbehör:
Trafo (exkl.)

Anmärkning:
Endast för montering i ihåliga tak och väggar.

Utföranden:
borstad metall
frostat kristallglas ▼ 114922

317:-

CRYSTAL IV

Sockel/Ljuskälla:
GU5,3/MR16 (exkl.)
35W max.

Material:
Aluminium/Kristallglas

Dimensioner:
Synlig Ø/H: 9,2/2,8 cm

Tillbehör:
Trafo (exkl.)

OBS!
Ej för kalljuslampa.

Utföranden:
borstad metall
klart kristallglas 114923

370:-

CRYSTAL V

Sockel/Ljuskälla:
GU5,3/MR16 (exkl.)
35W max.

Material:
Stål/Kristallglas

Dimensioner:
Synlig Ø/H: 10,3/4,1 cm

Tillbehör:
Trafo (exkl.)

OBS!
Ej för kalljuslampa.

Utföranden:
krom
klart kristallglas ▼ 114924

370:-

CRYSTAL VI

Sockel/Ljuskälla:
G4/Stiftsockel (exkl.)
20W max.

Material:
Stål/Kristallglas

Dimensioner:
Synlig Ø/H: 9,5/6 cm

Tillbehör:
Trafo (exkl.)

Utföranden:
krom
klart kristallglas 114926

370:-

CRYSTAL VII

12~ | 5,6 | 11 | 0,71

Sockel/Ljuskälla:
G4/Stiftsocket (exkl.)
20W max.

Material:
Stål/Kristallglas

Dimensioner:
Synlig Ø/H: 11/5 cm

Tillbehör:
Trafo (exkl.)

Utföranden:
krom
klart kristallglas 114927

370:-

CRYSTAL VIII

12~ | 5,0 | 11 | 0,69

Ljuskälla:
G4/Stiftsocket (exkl.)
20W max.

Material:
Glas

Dimensioner:
Synlig Ø/H: 9,7/5 cm

Tillbehör:
Trafo (exkl.)

Anmärkning:
Max. materialtjocklek: 1,5 cm.

Utföranden:
klart kristallglas 114931

423:-

CRYSTAL LED

350mA | LED 1 st. | 4 | 11 | 60° | 0,2

Ljuskälla:
PowerLED (inkl.)
1W

Material:
Aluminium/Kristallglas

Dimensioner:
Synlig Ø/H: 7/4 cm

Tillbehör:
LED-drivdon (exkl.)

Anmärkning:
Max. materialtjocklek: 1,8 cm.
Lämpliga drivdon (t.ex. 464108) finns på sidan 643.

OBS!
Måste seriekopplas vid anslutning av flera armaturer.

Utföranden:
vit LED 114821
varmvit LED 114822

370:-

CRYSTAL LED II

350mA | LED 1 st. | 4 | 11 | 120° | 0,28

Ljuskälla:
PowerLED (inkl.)
1W

Material:
Aluminium/Kristallglas

Dimensioner:
Takring Ø: 4,9 cm
Glas Ø/H: 6/4,5 cm

Tillbehör:
LED-drivdon (exkl.)

Anmärkning:
Max. materialtjocklek: 1,8 cm.
Lämpliga drivdon (t.ex. 464108) finns på sidan 643.

OBS!
Måste seriekopplas vid anslutning av flera armaturer.

Utföranden:
borstad aluminium
vit LED 114541
varmvit LED 114542

370:-

CRYSTAL LED III

350mA | LED 1 st. | 6 | 9,5 | 120° | 0,28

Ljuskälla:
PowerLED (inkl.)
1W

Material:
Stål/Kristallglas

Dimensioner:
Takring Ø: 8 cm
Glas L/B/H: 6,4/6,4/4,3 cm

Tillbehör:
LED-drivdon (exkl.)

Anmärkning:
Max. materialtjocklek: 1,8 cm.
Lämpliga drivdon (t.ex. 464108) finns på sidan 643.

OBS!
Måste seriekopplas vid anslutning av flera armaturer.

Utföranden:
krom
vit LED 114531
varmvit LED 114532

423:-

OBS!
LED-armaturer som drivs av 350mA eller 700mA konstantström måste seriekopplas vid anslutning av flera armaturer.

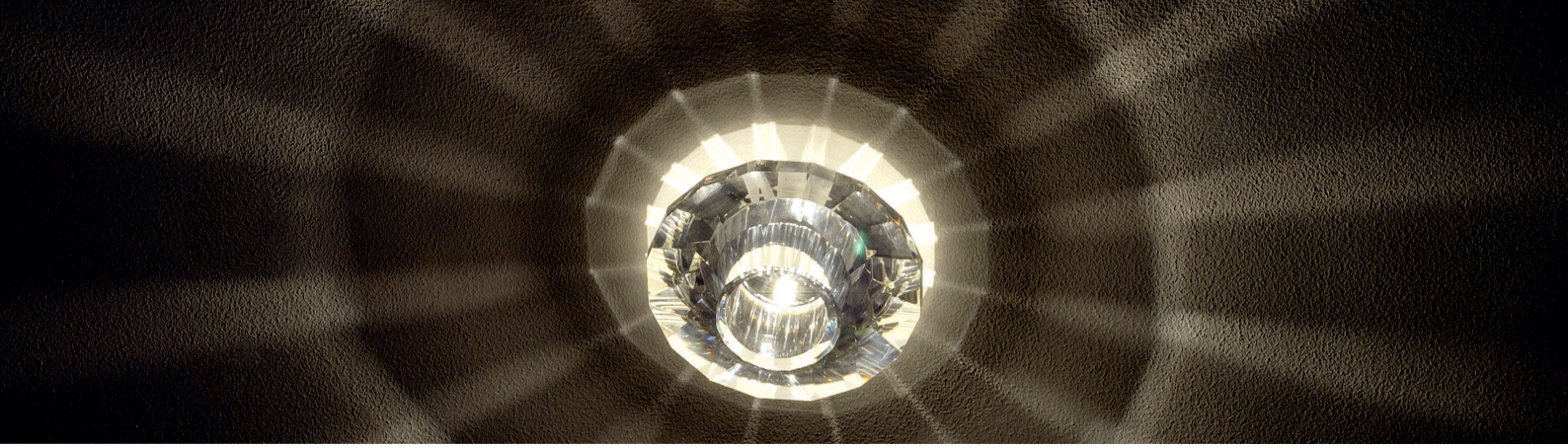

ZEBLED ROUND 1

350mA | LED 1 st. | 4 | 11 | 25° | 0,11

Ljuskälla:
PowerLED (inkl.)
1W

Material:
Aluminium

Dimensioner:
Synlig Ø/H: 6/2,7 cm

Tillbehör:
LED-drivdon (exkl.)

Anmärkning:
Max. materialtjocklek: 2,8 cm.

OBS!
Måste seriekopplas vid anslutning av flera armaturer.

Utföranden:
borstad aluminium
vit LED 114781
varmvit LED 114782

317:-

ZEBLED SQUARE 1

350mA | LED 1 st. | 4 | 11 | 25° | 0,12

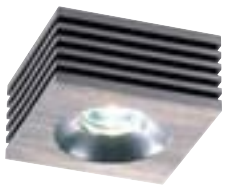

Ljuskälla:
PowerLED (inkl.)
1W

Material:
Aluminium

Dimensioner:
Synlig L/B/H: 5/5/2,5 cm

Tillbehör:
LED-drivdon (exkl.)

Anmärkning:
Max. materialtjocklek: 2,8 cm.

OBS!
Måste seriekopplas vid anslutning av flera armaturer.

Utföranden:
borstad aluminium
vit LED 114761
varmvit LED 114762

317:-

ZEBLED ROUND 3

350mA | LED 3 st. | 4 | 11 | 25° | 0,13

Ljuskälla:
PowerLED (inkl.)
3x 1W

Material:
Aluminium

Dimensioner:
Synlig Ø/H: 7,5/2,5 cm

Tillbehör:
LED-drivdon (exkl.)

Anmärkning:
Max. materialtjocklek: 2,8 cm.

OBS!
Måste seriekopplas vid anslutning av flera armaturer.

Utföranden:
borstad aluminium
vita LED 114791
varmvita LED 114792

529:-

ZEBLED SQUARE 3

350mA | LED 3 st. | 4 | 11 | 25° | 0,2

Ljuskälla:
PowerLED (inkl.)
3x 1W

Material:
Aluminium

Dimensioner:
Synlig L/B/H: 7,4/7,4/2,5 cm

Tillbehör:
LED-drivdon (exkl.)

Anmärkning:
Max. materialtjocklek: 2,8 cm.

OBS!
Måste seriekopplas vid anslutning av flera armaturer.

Utföranden:
borstad aluminium
vita LED 114771
varmvita LED 114772

631:-

OBS! LED-armaturer som drivs av 350mA eller 700mA konstantström måste seriekopplas vid anslutning av flera armaturer.

ACLED ROUND

Ljuskälla:
PowerLED (inkl.)
1W

Material:
Akryl

Dimensioner:
Synlig Ø/H: 5/2 cm

Tillbehör:
LED-drivdon (exkl.)

Anmärkning:
Max. materialtjocklek: 1,8 cm.

OBS!
Måste seriekopplas vid anslutning av flera armaturer.

Utföranden:
delvis frostad akryl
vit LED 114851
varmvit LED 114852

317:-

ACLED SQUARE

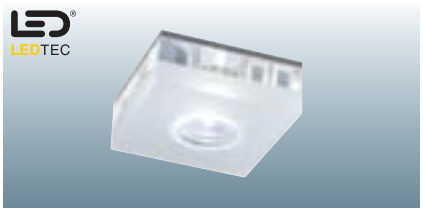

Ljuskälla:
PowerLED (inkl.)
1W

Material:
Akryl

Dimensioner:
Synlig L/B/H: 5/5/2 cm

Tillbehör:
LED-drivdon (exkl.)

Anmärkning:
Max. materialtjocklek: 1,8 cm.

OBS!
Måste seriekopplas vid anslutning av flera armaturer.

Utföranden:
delvis frostad akryl
vit LED 114861
varmvit LED 114862

317:-

ACLED SQUARE 3

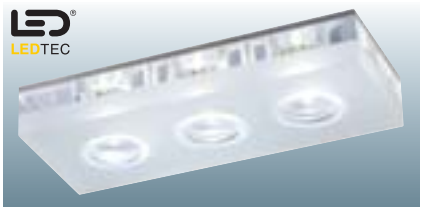

Ljuskälla:
PowerLED (inkl.)
3x 1W

Material:
Akryl

Dimensioner:
Synlig L/B/H: 12/5/2 cm

Tillbehör:
LED-drivdon (exkl.)

Anmärkning:
Max. materialtjocklek: 1,8 cm.

OBS!
Måste seriekopplas vid anslutning av flera armaturer.

Utföranden:
delvis frostad akryl
vita LED 114881
varmvita LED 114882

631:-

ALLED

Ljuskälla:
PowerLED (inkl.)
3x 1W

Material:
Aluminium/Akryl

Dimensioner:
Synlig L/B/H: 12/5/2 cm

Tillbehör:
LED-drivdon (exkl.)

Anmärkning:
Max. materialtjocklek: 1,8 cm.

OBS!
Måste seriekopplas vid anslutning av flera armaturer.

Utföranden:
borstad aluminium
vita LED 114641
varmvita LED 114642

631:-

OBS! LED-armaturer som drivs av 350mA eller 700mA konstantström måste seriekopplas vid anslutning av flera armaturer.

FOK LED Design av CDC

350mA | LED 1 st. | 90° | 7,5/7,5 | 6 | 0,2

LEDTEC

Ljuskälla:
PowerLED (inkl.)
1W

Material:
Aluminium

Dimensioner:
B/H/D: 9/9/6 cm
Kabel L: 44,5 cm

Tillbehör:
Mini-kontakt (inkl.)
LED-drivdon (exkl.)

Anmärkning:
Ljuskäglans fokus kan justeras.
FOK LED får endast användas tillsammans med 350mA drivdon (t.ex. 464111), se sidan 643.
Lämplig kopplingslist (111850), se sidan 643.
Inbyggnadshus-/ram finns på sidan till höger.

Utföranden:

borstad aluminium	
vit LED	112801
varmvit LED	112802

423:-

OBS!
Måste seriekopplas vid anslutning av flera armaturer.

Modell Basic | Modell Slat | Modell Curve

FLAT FRAMES

12~ | 7,5/7,5 | 4,5 | 0,15

Sockel/Ljuskälla:
G4/Stiftsockel (exkl.)
20W max.

Material:
Aluminium/Glas

Dimensioner:
B/H/D: 9/9/3,1 cm

Tillbehör:
Trafo (exkl.)

OBS!
LED Modul Octagon kan ej användas i Modell Curve.

Utföranden:
silver-grå

Modell Basic	112732
Modell Slat	112762
Modell Curve	112772

211:-

INBYGGNADSHUS för Flat Frames

Material:
Plast

Dimensioner:
B/H/D: 8,4/12,3/6,7 cm

Anmärkning:
För inbyggnad i betongväggar

Passar till Flat Frames, Frame Basic LED, Frame Curve LED, Frame RGB LED och FOK LED.

Utföranden:

svart	112781

73:-

DOLD MONTERINGSRAM för Flat Frames

7,5/7,5

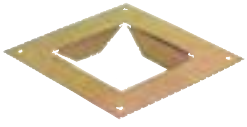

Material:
Stål

Dimensioner:
B/H: 13,5/13,5 cm

Anmärkning:
Används för inbyggnad i t.ex. murade väggar.

Passar till Flat Frames, Frame Basic LED, Frame Curve LED, Frame RGB LED och FOK LED.

Utföranden:

	112780

47:-

Octagon LED Modul
Sidan 668

FRAME

12~ | 6,5/7,1 | 6 | 0,23

Sockel/Ljuskälla:
G4/Stiftsocket (exkl.)
20W max.

Material:
Stål

Dimensioner:
B/H/D: 7,5/7,5/5 cm
Väggtjocklek: > 0,8 cm

Tillbehör:
Trafo (exkl.)

Utföranden:

silver-grå	151871
borstad metall	151878

158:-

FRAME CURVE

12~ | 6,5/7,1 | 6 | 0,23

Sockel/Ljuskälla:
G4/Stiftsocket (exkl.)
10W max.

Material:
Stål

Dimensioner:
B/H/D: 7,5/7,5/5 cm
Väggtjocklek: > 0,8 cm

Tillbehör:
Trafo (exkl.)

Utföranden:

silver-grå	151862

158:-

DOLD MONTERINGSRAM för Frames

7/6,5

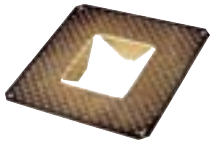

Material:
Stål

Dimensioner:
Yttre B/H: 12/12 cm
Inbyggnad B/H: 7/6,5 cm

Anmärkning:
Används vid inbyggnad i betongvägg eller murad vägg.

För Frame (151871/ 151878) och Frame Curve (151862).

Utföranden:

	925100

47:-

FRAME BASIC MR16

12~ 7,5/7,5 13 COOL BEAM 0,2

Sockel/Ljuskälla:
G5,3/MR16 (exkl.)
50W max.

Material:
Aluminium

Dimensioner:
B/H/D: 9/9/12 cm

Tillbehör:
Trafo (exkl.)

OBS!
Får endast monteras i ihåliga väggar och tak.

Ej för kalljuslampa.

Utföranden:
silver-grå 111222

211:-

FRAME DISTA MR16

12~ 7,5/7,5 13 COOL BEAM 0,2

Sockel/Ljuskälla:
G5,3/MR16 (exkl.)
35W max.

Material:
Aluminium

Dimensioner:
B/H/D: 9/9/12,5 cm

Tillbehör:
Trafo (exkl.)

OBS!
Får endast monteras i ihåliga väggar och tak.

Ej för kalljuslampa.

Utföranden:
silver-grå 111232

211:-

FRAME BASIC GU10

230~ 7,5/7,5 16 0,25

Sockel/Ljuskälla:
GU10/GU10 (exkl.)
50W max.

Material:
Aluminium

Dimensioner:
B/H/D: 9/9/15 cm

OBS!
Får endast monteras i ihåliga väggar och tak.

Utföranden:
silver-grå 111242

211:-

FRAME DISTA GU10

230~ 7,5/7,5 16 0,25

Sockel/Ljuskälla:
GU10/GU10 (exkl.)
50W max.

Material:
Aluminium

Dimensioner:
B/H/D: 9/9/15,5 cm

OBS!
Får endast monteras i ihåliga väggar och tak.

Utföranden:
silver-grå 111252

211:-

FRAME BASIC JC

12~ 7,5/7,5 13 0,25

Sockel/Ljuskälla:
G4/Stiftsockel (exkl.)
20W max.

Material:
Aluminium

Dimensioner:
B/H/D: 9/9/12 cm

Tillbehör:
Trafo (exkl.)

OBS!
Får endast monteras i ihåliga väggar och tak.

Utföranden:
silver-grå 111202

211:-

MINI FRAME LED Design av CDC

12~ | LED 4 st. | 3,5 | 6,5 | 0,02

Ljuskälla:
LED (inkl.)
0,3W

Material:
Plast/Glas

Dimensioner:
B/H/D: 4/4/5 cm

Tillbehör:
Konventionell trafo (exkl.)

Anmärkning:
Lämpliga transformatorer finns på sidorna 648-649.

OBS!
Kan bara användas tillsammans med konventionell transformator.

Utföranden:
silver-grå

vita LED	112711
varmvita LED	112712
blå LED	112717

211:-

IP44 trafo 10VA 451010

158:-

FRAME CURVE LED Design av CDC

350mA | LED 1 st. | 7,5/7,5 | 4,5 | 0,11

Ljuskälla:
PowerLED (inkl.)
1W

Material:
Aluminium

Dimensioner:
B/H/D: 9/9/3,8 cm
Kabel L: 30 cm

Tillbehör:
Mini-kontakt (inkl.)
LED-drivdon (exkl.)

Anmärkning:
Får endast drivas med drivdon 350mA (t.ex. 464111), se sidan 643.
Lämplig kopplingslist (111850), se sidan 643.

OBS!
Måste seriekopplas vid anslutning av flera armaturer.

Utföranden:
silver-grå

vit LED	111291
varmvit LED	111292
blå LED	111297

317:-

FRAME BASIC LED Design av CDC

350mA | LED 1 st. | 7,5/7,5 | 6 | 0,2

Ljuskälla:
PowerLED (inkl.)
1W

Material:
Aluminium/Glas

Dimensioner:
B/H/D: 9/9/5,5 cm
Kabel L: 45 cm

Tillbehör:
Mini-kontakt (inkl.)
LED-drivdon (exkl.)
Informationsfilter (exkl.)

Anmärkning:
Får endast drivas med drivdon 350mA (t.ex. 464108 eller 464110), se sidan 643.
Lämplig kopplingslist (111850), se sidan 643.

OBS!
Måste seriekopplas vid anslutning av flera armaturer.

Utföranden:
silver-grå

vit LED	111261
varmvit LED	111262
blå LED	111267

423:-

Frame Basic LED
Den minimala värmeutvecklingen från lysdioden gör det möjligt att montera filter eller film på armaturen.

OBS!
LED-armaturer som drivs av 350mA eller 700mA konstantström måste seriekopplas vid anslutning av flera armaturer.

FRAME RGB LED Design av CDC

350mA | LED 3 st. | 7,5/7,5 | 6 | 0,2

Ljuskälla:
RGB PowerLED (inkl.)
1x röd, 1x grön, 1x blå
3x 1W

Material:
Aluminium

Dimensioner:
B/H/D: 9/9/6 cm

Tillbehör:
LED-drivdon (exkl.)

Anmärkning:
Skall drivas med RGB Master styrenhet 350mA (470523), eventuellt tillsammans med RGB Slave styrenhet 350mA (470524),se sidan 642.

OBS!
Måste seriekopplas vid anslutning av flera armaturer.

Utföranden:

silver-grå RGB LED	111263

847:-

T5-BAR, 24W

230~ | 59/4,5 | 10 | 1,06

Sockel/Ljuskälla:
G5/T5 Lysrör (exkl.)
24W

Material:
Aluminium/Akryl

Dimensioner:
B/H/D: 60,5/5,8/9,8 cm

Tillbehör:
HF-don (inkl.)
Frostad skyddsskiva (inkl.)

OBS!
Får endast monteras i ihåliga väggar och tak.

Utföranden:

eloxerad aluminium	160124

1 049:-

T5-BAR, 54W

230~ | 119/4,5 | 10 | 2,05

Sockel/Ljuskälla:
G5/T5 Lysrör (exkl.)
54W

Material:
Aluminium/Akryl

Dimensioner:
B/H/D: 120,5/5,8/9,8 cm

Tillbehör:
HF-don (inkl.)
Frostad skyddsskiva (inkl.)

OBS!
Får endast monteras i ihåliga väggar och tak.

Utföranden:

eloxerad aluminium	160134

1 685:-

GLENOS LED Design av CDC

24= | LED 24 st. | 32,5/4,5 | 6,5 | 0,6

Ljuskälla:
LED (inkl.)
3W totalt

Material:
Aluminium/Glas

Dimensioner:
B/H/D: 33,4/6/6,3 cm
Dold monteringsram:
B/H/D: 40/12,3/2,5 cm
Inbyggnadsmått: 33/4,8 cm

Tillbehör:
Nätdel (exkl.)
Frostad skyddsskiva (inkl.)

Anmärkning:
Armaturen skall anslutas till en 24V/DC nätdel, se sidan 645.

Utföranden:

silver-grå	
vita LED	112811
varmvita LED	112812

529:-

Dold monteringsram
För inbyggnad i väggar av tegel/puts.

silver-grå	112810

105:-

GLENOS LED XL

24= | LED 78 st. | 97,7/4,7 | 9,5 | 0,98

Ljuskälla:
LED (inkl.)
7,5W totalt

Material:
Aluminium/Akryl

Dimensioner:
B/H/D: 99/5,8/5 cm

Tillbehör:
Nätdel (exkl.)
Frostad skyddsskiva (inkl.)

Anmärkning:
Armaturen skall anslutas till en 24V/DC nätdel, se sidan 645.

OBS!
Får endast monteras i ihåliga väggar och tak med en material-tjocklek på 0,5-2 cm.

Utföranden:

silver-grå	
vita LED	112821
varmvita LED	112822

1 685:-

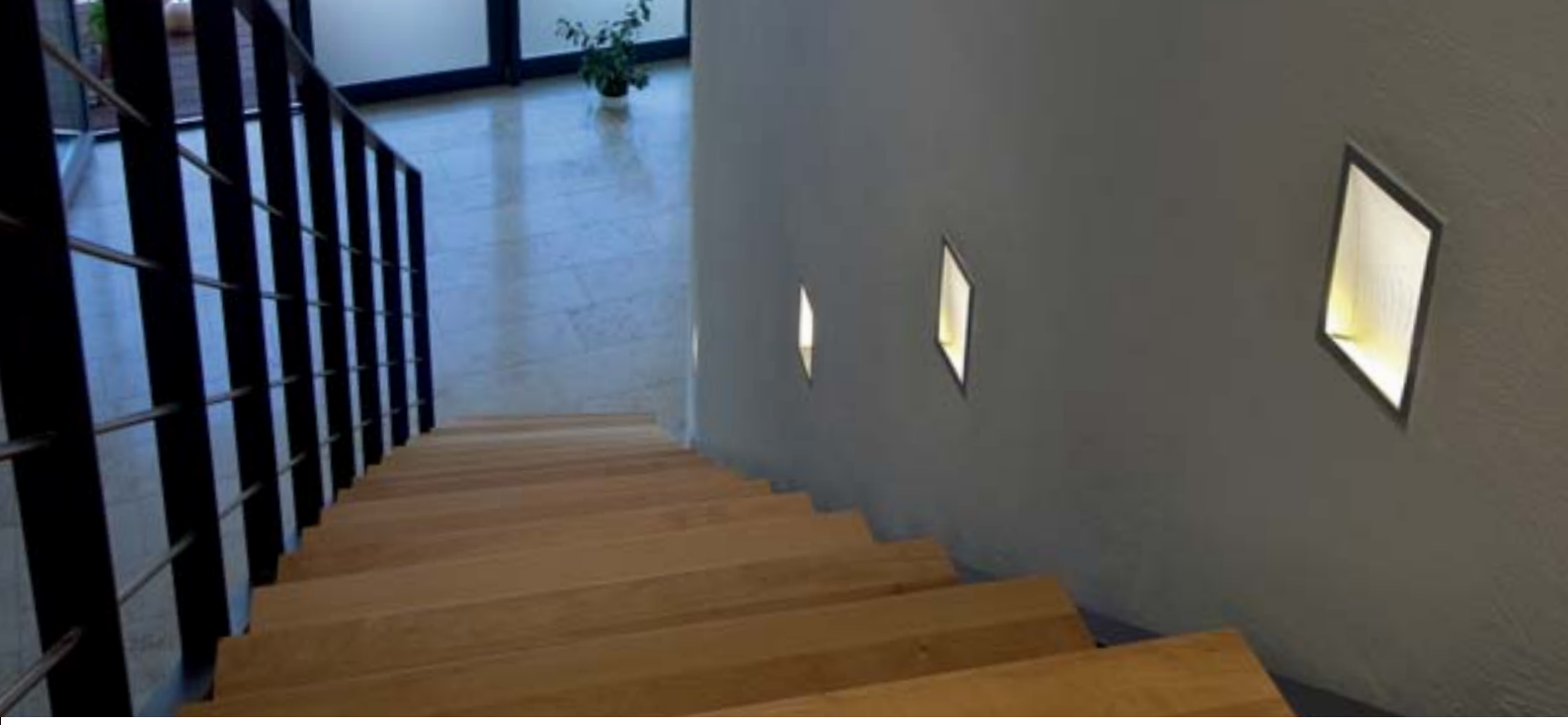

DOWNUNDER I

12~ | 11,5/14 | 9 | 0,55

Sockel/Ljuskälla:
GY6,35/Stiftsockel (exkl.)
50W max.

Material:
Aluminium

Dimensioner:
Yttre B/H: 12/15,5 cm
Infälld del B/H/D:
10,5/19,3/7,2 cm

Tillbehör:
Trafo (exkl.)

Utföranden:
aluminium natur 151970

423:-

Dold monteringsram
för Downunder I 925200

73:-

DOWNUNDER II

230~ | 21/28,5 | 9 | 2

Sockel/Ljuskälla:
G24d-1/TC-D Kompaktlysrör (exkl.)
13W

Material:
Aluminium

Dimensioner:
Yttre B/H: 22,1/30,5 cm
Infälld del B/H/D:
20/38,5/9 cm

Tillbehör:
Magnetiskt drivdon (inkl.)

Utföranden:
aluminium natur 151971

737:-

Dold monteringsram
för Downunder II 925250

158:-

TC-D 2-stift, 13W
WDL 2700K 508213
NDL 4000K 508313

94:-

DOWNUNDER III

230~ | 21/28 | 9 | 1,5

Sockel/Ljuskälla:
R7s/R7s, 118 mm (exkl.)
100W max.

Material:
Aluminium

Dimensioner:
Yttre B/H: 22,1/30,5 cm
Infälld del B/H/D:
20/36/9 cm

Utföranden:
aluminium natur 151972

737:-

Dold monteringsram
för Downunder III 925250

158:-

DOWNUNDER 05

12~ | 7,1/14 | 9 | 0,39

Sockel/Ljuskälla:
GY6,35/Stiftsockel (exkl.)
50W max.

Material:
Aluminium

Dimensioner:
Yttre B/H: 8/15,5 cm
Infälld del B/H/D:
19,5/7/7 cm

Tillbehör:
Trafo (exkl.)

Utföranden:
aluminium natur 151973

370:-

Dold monteringsram
för Downunder 05 925195

73:-

DOWNUNDER 05 LED

230~/mA 350 | LED 1 st. | 7,1/14 | 9 | 0,5

LEDTEC

Ljuskälla:
PowerLED (inkl.)
1W

Material:
Aluminium

Dimensioner:
Yttre B/H: 8/15,5 cm
Infälld del H/B/D:
19,5/7/7 cm

Tillbehör:
LED-drivdon (inkl.)

Utföranden:
aluminium natur
vit LED 152051
blå LED ▼ 152057

1 049:-

Dold monteringsram:
för Downunder 05 LED 925195

73:-

LED DOWNUNDER MINI

350mA | LED 1 st. | 4,5/12,5 | 5 | 40° | 0,12

LEDTEC

Ljuskälla:
PowerLED (inkl.)
1W

Material:
Aluminium

Dimensioner:
B/H/D: 6/14/4,8 cm

Tillbehör:
LED-drivdon (exkl.)

OBS!
Måste seriekopplas vid anslutning av flera armaturer.

Utföranden:
silver-grå
vit LED 152071
varmvit LED 152072

529:-

DOLD MONTERINGSRAM för LED Downunder Mini

0,09

Material:
Förzinkat stål

Dimensioner:
B/L: 12/20 cm

Utföranden:
152079

105:-

OBS!
LED-armaturer som drivs av 350mA eller 700mA konstantström måste seriekopplas vid anslutning av flera armaturer.

DOWNUNDER LED 14

230~ | LED 14 st. | 11,5 | 7,2 | max. 10 | 0,25 | IP44

Ljuskälla:
LED (inkl.)
0,8W totalt

Material:
Aluminium

Dimensioner:
Ø/D: 12,5/6 cm
Inbyggnadshus Ø/D: 12/7,2 cm

Tillbehör:
Inbyggnadshus (inkl.)

Anmärkning:
Inbyggnadshuset används vid montering i väggar av tegel/puts.

OBS!
IP44 uppnås endast då armaturen monteras med ljusöppningen neråt.

Utföranden:

sten-grå	
vita LED	230201
varmvita LED	230202
blå LED	230207
	423:-
borstad aluminium	
vita LED	230301
	370:-

DOWNUNDER LED 15

230~ | LED 15 st. | 7,5/21 | 10 | max. 10 | 0,45 | IP44

Ljuskälla:
LED (inkl.)
0,9W totalt

Material:
Aluminium

Dimensioner:
B/H/D: 9/23/7,5 cm
Inbyggnadshus B/H/D: 9,5/23,5/9 cm

Tillbehör:
Inbyggnadshus (inkl.)

Anmärkning:
Inbyggnadshuset används vid montering i väggar av tegel/puts.

OBS!
IP44 uppnås endast då armaturen monteras med ljusöppningen neråt.

Utföranden:

sten-grå	
vita LED	230211
blå LED	230217
borstad aluminium	
vita LED	230311
	423:-

DOWNUNDER LED 27

230~ | LED 27 st. | 16,5/21 | 10 | max. 10 | 0,75 | IP44

Ljuskälla:
LED (inkl.)
1,8W totalt

Material:
Aluminium

Dimensioner:
B/H/D: 18/23/7,5 cm
Inbyggnadshus B/H/D: 18,5/23,5/9 cm

Tillbehör:
Inbyggnadshus (inkl.)

Anmärkning:
Inbyggnadshuset används vid montering i väggar av tegel/puts.

OBS!
IP44 uppnås endast då armaturen monteras med ljusöppningen neråt.

Utföranden:

sten-grå	
vita LED	230221
	631:-

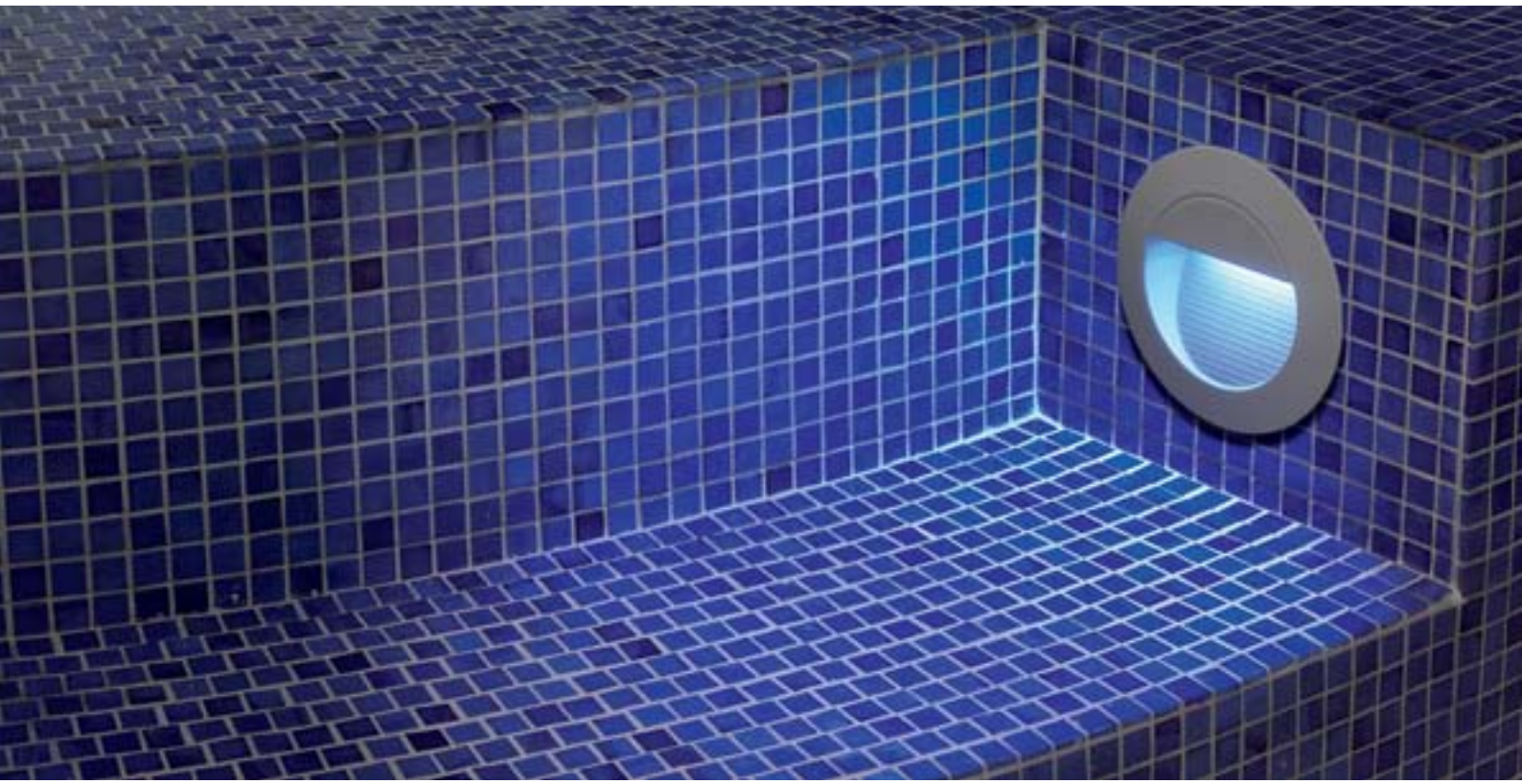

DOWNUNDER MID

Sockel/Ljuskälla:
R7s/R7s, 78 mm (exkl.)
60W max.

Material:
Aluminium

Dimensioner:
B/H/D: 25/13,5/9,5 cm

Anmärkning:
Endast för montering i ihåliga väggar och tak med en material-tjocklek på max. 12 mm.

Utföranden:
silver-grå 151974

423:-

DOWNUNDER PL 36

Sockel/Ljuskälla:
2G11/TC-L Kompaktlysrör (exkl.)
36W

Material:
Stål
Reflektor i aluminium

Dimensioner:
B/H/D: 51/19,5/7,5 cm

Tillbehör:
Magnetiskt drivdon (inkl.)

Utföranden:
silver-grå 151975

1 261:-

Dold monteringsram
925252

211:-

KOTAK WALL

230~ 18,5/18,5 12 1,45

Sockel/Ljuskälla:
E27/Lågenergilampa (exkl.)
med max. Ø/L: 7/17,5 cm

Material:
Aluminium/Stål/Glas

Dimensioner:
B/H/D: 24/20,5/11 cm
Dold monteringsram:
Yttre L/B: 30,5/24,5 cm
Hålstorlek: 19/19 cm

Anmärkning:
Endast för montering i ihåliga väggar och tak med en material-tjocklek på max. 12 mm.

Utföranden:

frostat glas	
vit	160051
silver-grå	160059

423:-

Dold monteringsram

för Kotak Wall	925251

105:-

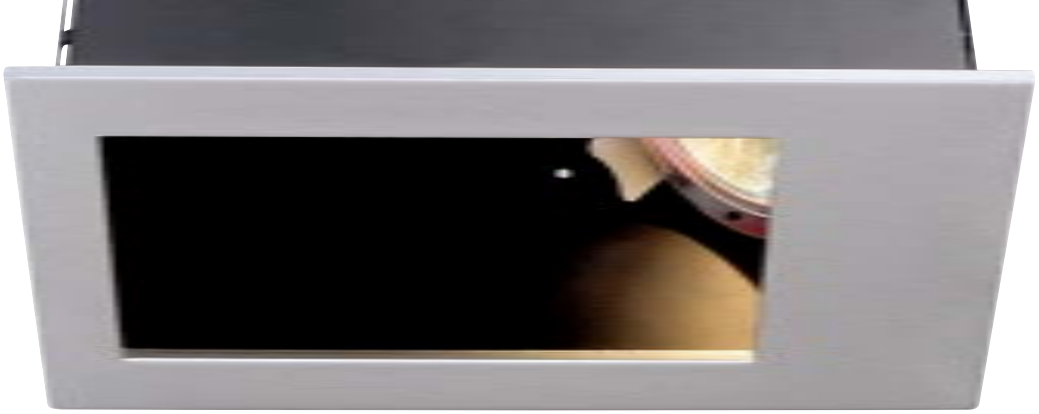

INDI REC 1S, VRIDBAR

12~ | 9,3 | 11 | COOL BEAM | 0,31

Sockel/Ljuskälla:
G5,3/MR16 (exkl.)
50W max.

Material:
Stål

Dimensioner:
L/B/H: 10/10/11 cm

Tillbehör:
Trafo (exkl.)

OBS!
Endast för montering i ihåliga väggar och tak med en material-tjocklek på 0,5-20 mm.

Ej för kalljuslampa.

Utföranden:
silver-grå/svart 112444

158:-

INDI REC 1F

12~ | 45° | 17,5/7 | 14 | COOL BEAM | 0,51

Sockel/Ljuskälla:
G5,3/MR16 (exkl.)
50W max.

Material:
Stål

Dimensioner:
L/B/H: 18/9/13,5 cm

Tillbehör:
Trafo (exkl.)

OBS!
Endast för montering i ihåliga väggar och tak med en material-tjocklek på 0,5-20 mm.

Ej för kalljuslampa.

Utföranden:
silver-grå/svart 112454

158:-

INDI REC 2S

12~ | 70° | 17,5/7 | 14 | COOL BEAM | 0,54

Sockel/Ljuskälla:
G5,3/MR16 (exkl.)
2x 35W max.

Material:
Stål

Dimensioner:
L/B/H: 18/9/13,5 cm

Tillbehör:
Trafo (exkl.)

OBS!
Endast för montering i ihåliga väggar och tak med en material-tjocklek på 0,5-20 mm.

Ej för kalljuslampa.

Utföranden:
silver-grå/svart 112464

211:-

INDI REC 1S GU10

230~ | 9,3 | 15 | 0,34

Sockel/Ljuskälla:
GU10/GU10 (exkl.)
50W max.

Material:
Stål

Dimensioner:
L/B/H: 10/10/11 cm

OBS!
Endast för montering i ihåliga väggar och tak med en material-tjocklek på 0,5-20 mm.

Utföranden:
silver-grå/svart 112474

137:-

INDI REC 1S GX10

9,3 | 14 | 0,31

HiEFFICIENT PROFIlight.

Sockel/Ljuskälla:
GX10/CMH-MR16 (exkl.)
20/35W

Material:
Stål

Dimensioner:
L/B/H: 10/10/14 cm

Tillbehör:
Elektroniskt drivdon (exkl.)

OBS!
Endast för montering i ihåliga väggar och tak med en material-tjocklek på 0,5-20 mm.

Utföranden:
silver-grå/svart 112484

211:-

CMH-MR16 Ljuskällor
Sidan 663

ROW 1 MR16

12~ | 350° | 45° | 9,7 | 9,5 | COOL BEAM | 0,2

Sockel/Ljuskälla:
G5,3/MR16 (exkl.)
50W max.

Material:
Aluminium

Dimensioner:
Frontplatta L/B: 11/11 cm

Tillbehör:
Trafo (exkl.)

OBS!
Ej för kalljuslampa.

Utföranden:

silver-grå	112531
vit	112631

190:-

ROW 2 MR16

12~ | 350° | 45° | 18,5/9,7 | 9,5 | COOL BEAM | 0,3

Sockel/Ljuskälla:
G5,3/MR16 (exkl.)
2x 50W max.

Material:
Aluminium

Dimensioner:
Frontplatta L/B: 20/11 cm

Tillbehör:
Trafo (exkl.)

OBS!
Ej för kalljuslampa.

Utföranden:

silver-grå	112532
vit	112632

370:-

ROW 3 MR16

12~ | 350° | 45° | 27/9,7 | 9,5 | COOL BEAM | 0,4

Sockel/Ljuskälla:
G5,3/MR16 (exkl.)
3x 50W max.

Material:
Aluminium

Dimensioner:
Frontplatta L/B: 28,5/11 cm

Tillbehör:
Trafo (exkl.)

OBS!
Ej för kalljuslampa.

Utföranden:

silver-grå	112533
vit	112633

529:-

Row 1 Oval MR16 (112530)

ROW 1 OVAL MR16

12~ | 360° | 45° | 9,2 | 10 | 0,2

Sockel/Ljuskälla:
G5,3/MR16 (exkl.)
50W max.

Material:
Aluminium

Dimensioner:
Frontplatta L/B: 11/11 cm

Tillbehör:
Trafo (exkl.)

Utföranden:

silver-grå ▼	112530
vit ▼	112630

190:-

ROW 1 GU10

230~ | 350° | 45° | 9,7 | 12 | 0,15

Sockel/Ljuskälla:
GU10/GU10 (exkl.)
50W max.

Material:
Aluminium

Dimensioner:
Frontplatta L/B: 11/11 cm

Utföranden:

silver-grå	112561
vit	112661

211:-

Vänster: Row 1 QRB111 (112540)
Höger: Row QRB111 (112550)

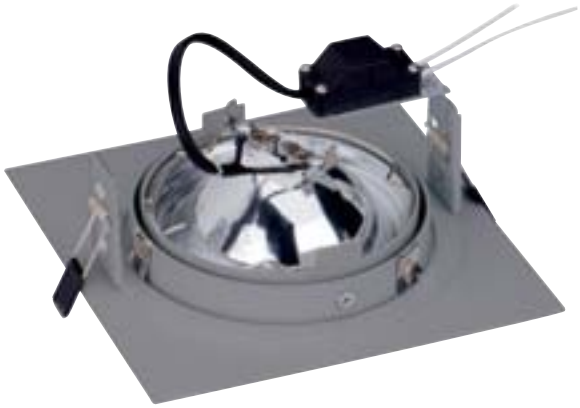

ROW 1 QRB111

12~ | 350° | 45° | 16,5 | 10 | 0,6

Sockel/Ljuskälla:
G53/QRB111 (exkl.)
50W max.

Material:
Aluminium

Dimensioner:
Frontplatta L/B: 18/18 cm

Tillbehör:
Trafo (exkl.)

Utföranden:
silver-grå 112540

370:-

ROW ES111

230~ | 350° | 45° | 16,5 | 13 | 0,7

Sockel/Ljuskälla:
GU10/ES111 (exkl.)
75W max.

Material:
Aluminium/Stål

Dimensioner:
Frontplatta L/B: 18/18 cm

Utföranden:
silver-grå 112553

423:-

ROW G12

350° | 30° | 16,5 | 25 | 1,04

HIEFFICIENT PROFIlight.

Sockel/Ljuskälla:
G12/HQI-T, CDM-T (exkl.)
35W/70W

Material:
Aluminium/Stål

Dimensioner:
Frontplatta L/B: 18/18 cm

Tillbehör:
Drivdvon (exkl.)

Anmärkning:
Lämpligt drivdon och kabel finns på sidan 646.

Utföranden:
frostat glas
silver-grå 112551

529:-

ROW ELT

230~ | 350° | 30° | 16,5 | 25 | 1,4

Sockel/Ljuskälla:
E27/Lågenergilampa (exkl.)
med max. Ø/L: 4,5/17 cm

Material:
Aluminium/Stål

Dimensioner:
Frontplatta L/B: 18/18 cm

Tillbehör:
Frostat glas (inkl.)

Utföranden:
silver-grå 112552

529:-

DomeLED ES111 Ljuskälla
Sidan 671

ROW QRB111

12~ | 350° | 45° | 16,5 | 13.5 | 0,7

Sockel/Ljuskälla:
G53/QRB111 (exkl.)
50W max.

Material:
Aluminium/Stål

Dimensioner:
Frontplatta L/B: 18/18 cm

Tillbehör:
Inbyggnadshus (inkl.)
Trafo (exkl.)

Utföranden:
silver-grå 112550

423:-

TRIA II DOWNLIGHT

12~ | 350° | 30° | 8 | 10 | 0,13

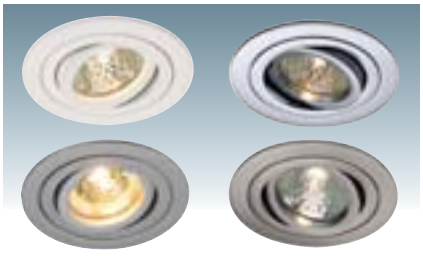

Sockel/Ljuskälla:
G5,3/MR16 (exkl.)
35W max.

Material:
Aluminium

Dimensioner:
Yttre Ø: 9 cm

Tillbehör:
Trafo (exkl.)

Utföranden:

vit	111441
silver-grå	111449
	105:-
krom	111442
matt nickel	111447
	125:-

New Tria Rund, MR16 (111274)

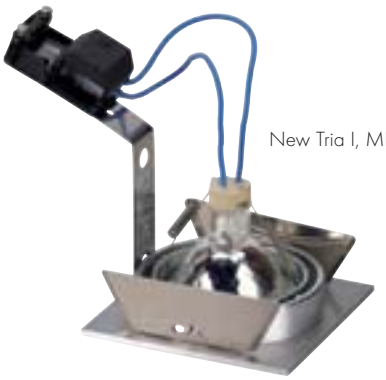

New Tria I, MR16 (111351)

NEW TRIA RUND, MR16

12~ | 350° | 45° | 8 | 16 | COOL BEAM | 0,11

Sockel/Ljuskälla:
G5,3/MR16 (exkl.)
50W max.

Material:
Aluminium

Dimensioner:
Yttre Ø: 9 cm

Tillbehör:
Trafo (exkl.)

OBS!
Ej för kalljuslampa.

Utföranden:
borstad aluminium 111274

211:-

NEW TRIA I, MR16

12~ | 360° | 30° | 8 | 13 | COOL BEAM | 0,15

Sockel/Ljuskälla:
G5,3/MR16 (exkl.)
50W max.

Material:
Aluminium

Dimensioner:
L/B/H: 9/9/13 cm

Tillbehör:
Trafo (exkl.)

OBS!
Ej för kalljuslampa.

Utföranden:
borstad aluminium 111351

211:-

NEW TRIA II, MR16

12~ | 360° | 30° | 16/8,2 | 13 | COOL BEAM | 0,3

Sockel/Ljuskälla:
G5,3/MR16 (exkl.)
2x 50W max.

Material:
Aluminium

Dimensioner:
L/B/H: 17/9/13 cm

Tillbehör:
Trafo (exkl.)

OBS!
Ej för kalljuslampa.

Utföranden:
borstad aluminium 111352

423:-

NEW TRIA III, MR16

12~ | 360° | 30° | 24,5/8,5 | 13 | COOL BEAM | 0,43

Sockel/Ljuskälla:
G5,3/MR16 (exkl.)
3x 50W max.

Material:
Aluminium

Dimensioner:
L/B/H: 25,5/9/13 cm

Tillbehör:
Trafo (exkl.)

OBS!
Ej för kalljuslampa.

Utföranden:
borstad aluminium 111353

631:-

NEW TRIA IV, MR16

12~ | 360° | 30° | 16,5/16 | 13 | COOL BEAM | 0,54

Sockel/Ljuskälla:
G5,3/MR16 (exkl.)
4x 50W max.

Material:
Aluminium

Dimensioner:
L/B/H: 17/17/13 cm

Tillbehör:
Trafo (exkl.)

OBS!
Ej för kalljuslampa.

Utföranden:
borstad aluminium ▼ 111354

737:-

NEW TRIA RUND, GU10

230~ | 360° | 30° | 8,2 | 12,5 | 0,15

Sockel/Ljuskälla:
GU10/GU10 (exkl.)
50W max.

Material:
Aluminium

Dimensioner:
Yttre Ø: 9 cm

Utföranden:
borstad aluminium 111360

264:-

NEW TRIA I, GU10

230~ | 360° | 30° | 8,2 | 12,5 | 0,2

Sockel/Ljuskälla:
GU10/GU10 (exkl.)
50W max.

Material:
Aluminium

Dimensioner:
L/B/H: 9/9/12,5 cm

Utföranden:
borstad aluminium 111361

264:-

NEW TRIA II, GU10

230~ | 360° | 30° | 16/8,2 | 12,5 | 0,35

Sockel/Ljuskälla:
GU10/GU10 (exkl.)
2x 50W max.

Material:
Aluminium

Dimensioner:
L/B/H: 17/9/12,5 cm

Utföranden:
borstad aluminium 111362

529:-

NEW TRIA III, GU10

230~ | 360° | 30° | 24,5/8,2 | 12,5 | 0,46

Sockel/Ljuskälla:
GU10/GU10 (exkl.)
3x 50W max.

Material:
Aluminium

Dimensioner:
L/B/H: 25,5/9/12,5 cm

Utföranden:
borstad aluminium 111363

631:-

New Tria III, GU10 (111363)

GU10 LED-ljuskällor
Sidan 670

NEW TRIA RUND, QRB111

12~ | 360° | 30° | 15,5 | 12,5 | 0,23

Sockel/Ljuskälla:
G53/QRB111 (exkl.)
75W max.

Material:
Aluminium

Dimensioner:
Yttre Ø: 16,5 cm

Tillbehör:
Trafo (exkl.)

Utföranden:
borstad aluminium 111370

370:-

NEW TRIA I, QRB111

12~ | 360° | 30° | 15,5 | 12,5 | 0,35

Sockel/Ljuskälla:
G53/QRB111 (exkl.)
75W max.

Material:
Aluminium

Dimensioner:
L/B/H: 16,5/16,5/12,5 cm

Tillbehör:
Trafo (exkl.)

Utföranden:
borstad aluminium 111371

370:-

NEW TRIA II, QRB111

12~ | 360° | 30° | 29,7/15,5 | 12,5 | 0,67

Sockel/Ljuskälla:
G53/QRB111 (exkl.)
2x 75W max.

Material:
Aluminium

Dimensioner:
L/B/H: 31,5/16,5/12,5 cm

Tillbehör:
Trafo (exkl.)

Utföranden:
borstad aluminium 111372

737:-

NEW TRIA III, QRB111

12~ | 360° | 30° | 45/15,5 | 12,5 | 0,72

Sockel/Ljuskälla:
G53/QRB111 (exkl.)
3x 75W max.

Material:
Aluminium

Dimensioner:
L/B/H: 46,5/16,5/12,5 cm

Tillbehör:
Trafo (exkl.)

Utföranden:
borstad aluminium 111373

1 049:-

New Tria I, ES111 (111381)

NEW TRIA RUND, ES111

230~ | 360° | 30° | 15,5 | 12,5 | 0,33

Sockel/Ljuskälla:
GU10/ES111 (exkl.)
75W max.

Material:
Aluminium

Dimensioner:
Yttre Ø: 16,5 cm

Utföranden:
borstad aluminium 111380

423:-

NEW TRIA I, ES111

230~ | 360° | 30° | 15,5 | 12,5 | 0,38

Sockel/Ljuskälla:
GU10/ES111 (exkl.)
75W max.

Material:
Aluminium

Dimensioner:
L/B/H: 16,5/16,5/12,5 cm

Utföranden:
borstad aluminium 111381

423:-

NEW TRIA II, ES111

230~ | 360° | 30° | 29,7/15,5 | 12,5 | 0,67

Sockel/Ljuskälla:
GU10/ES111 (exkl.)
2x 75W max.

Material:
Aluminium

Dimensioner:
L/B/H: 31,5/16,5/12,5 cm

Utföranden:
borstad aluminium 111382

737:-

NEW TRIA III, ES111

230~ | 360° | 30° | 45/15,5 | 12,5 | 1,04

Sockel/Ljuskälla:
GU10/ES111 (exkl.)
3x 75W max.

Material:
Aluminium

Dimensioner:
L/B/H: 46,5/16,5/12,5 cm

Utföranden:
borstad aluminium 111383

1 049:-

DomeLED ES111 Ljuskälla
Sidan 671

New Tria, GU6,5, rund (111670)

NEW TRIA, GX10

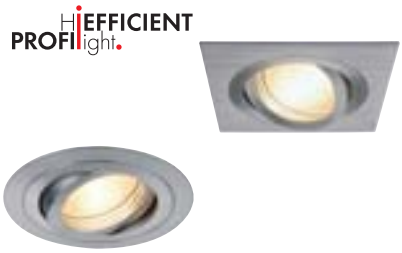

Sockel/Ljuskälla:
GX10/CMH-MR16 (exkl.)
20/35W

Material:
Aluminium

Dimensioner:
Total H: 10 cm
Yttre Ø: 9 cm (rund)
Frontplatta L/B: 9/9 cm (fyrkantig)

Tillbehör:
Elektroniskt drivdon(exkl.)

Anmärkning:
Lämpligt drivdon och kabel finns på sidan 646.

Utföranden:

borstad aluminium	
rund	111450
	264:-
fyrkantig	111451
	317:-

NEW TRIA, GU6,5

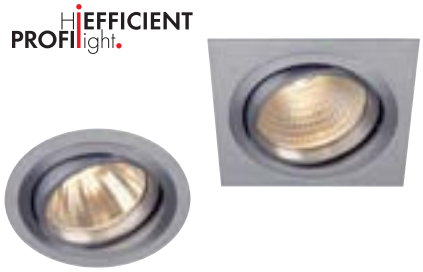

Sockel/Ljuskälla:
GU6,5/CMH-T (exkl.)
20/35W

Material:
Aluminium

Dimensioner:
Total H: 18 cm
Yttre Ø: 15 cm (rund)
Frontplatta L/B: 15/15 cm (fyrkantig)
Max. materialtjocklek: 2 cm

Tillbehör:
Elektroniskt drivdon (exkl.)
Reflektor (exkl.)

Anmärkning:
Reflektor ingår ej utan måste beställas separat. Reflektorer med olika ljusspridning finns nedan.
Lämpligt drivdon och kabel finns på sidan 646.

Utföranden:

borstad aluminium	
rund	111670
fyrkantig	111671
	529:-

REFLEKTOR för New Tria, GU6,5

Material:
Aluminium

Dimensioner:
Ø/H: 9,5/8 cm

Utföranden:

krom, 12°	153721
krom, 24°	153722
krom, 38°	153723
krom, 60°	153726
	158:-

NEW TRIA, G12

Sockel/Ljuskälla:
G12/HQI-T, CDM-T (exkl.)
35/70W

Material:
Aluminium

Dimensioner:
Total H: 20 cm
Yttre Ø: 16,5 cm (rund)
Frontplatta L/B: 16,5/16,5 cm (fyrkantig)
Max. materialtjocklek: 2 cm

Tillbehör:
Reflektor 38° (inkl.)
Drivdon (exkl.)

Anmärkning:
Lämpligt drivdon och kabel finns på sidan 646.

Utföranden:

borstad aluminium	
rund	111680
fyrkantig	111681
	737:-

CMH-T Ljuskällor
Sidan 664

Den rödaktiga färgnyansen på glasskivan skapas av spilljus från glödlampan.

NICELIGHT 1

12~ | 360° | 90° | 12/12 | 10,5 | 0,64

Sockel/Ljuskälla:
GX5,3/MR16 (exkl.)
50W max.

Material:
Aluminium/Glas

Dimensioner:
Synlig L/B/H: 13/13/0,5 cm

Tillbehör:
Trafo (exkl.)

Utföranden:
borstad aluminium 114941

423:-

NICELIGHT 2

12~ | 360° | 90° | 22,8/12 | 10,5 | 1,13

Sockel/Ljuskälla:
GX5,3/MR16 (exkl.)
2x 50W max.

Material:
Aluminium/Glas

Dimensioner:
Synlig L/B/H: 23,6/13/0,5 cm

Tillbehör:
Trafo (exkl.)

Utföranden:
borstad aluminium 114942

847:-

OBS! LED-armaturer som drivs av 350mA eller 700mA konstantström måste seriekopplas vid anslutning av flera armaturer.

LELEX 1

350mA | LED 1 st. | 60° | 5,3 | 3,5 | 25° | 0,06

LEDTEC

Ljuskälla:
PowerLED (inkl.)
1W

Material:
Aluminium

Dimensioner:
L/B/H: 6/6/2 cm
Kabel L: 30 cm

Tillbehör:
Mini-kontakt (inkl.)
LED-drivdon (exkl.)

Anmärkning:
Får endast användas tillsammans med avsett drivdon (t.ex. 464108, 464110, 464111), se sidan 643.
Lämplig kopplingslist (111850), se sidan 643.
Endast för inbyggnad i ihåliga väggar/tak.

Utföranden:

borstad aluminium	
vit LED	111871
varmvit LED	111872

529:-

OBS!
Måste seriekopplas vid anslutning av flera armaturer.

NICETUBE 1

12~ | 360° | 60° | 9 | 10 | 0,18

Sockel/Ljuskälla:
GU5,3/MR16 (exkl.)
50W max.

Material:
Aluminium

Dimensioner:
Synlig L/B/H: 10/10/3 cm

Tillbehör:
Trafo (exkl.)

Utföranden:
borstad aluminium 114951

317:-

NICETUBE 2

12~ | 360° | 60° | 15/8,3 | 10 | 0,34

Sockel/Ljuskälla:
GU5,3/MR16 (exkl.)
2x 50W max.

Material:
Aluminium

Dimensioner:
Synlig L/B/H: 17/10/3 cm

Tillbehör:
Trafo (exkl.)

Utföranden:
borstad aluminium 114952

631:-

LEDUSE 1

350mA | LED 1 st. | 350° | 70° | 7/7 | 11 | 25° | 0,15

LEDTEC

Ljuskälla:
PowerLED (inkl.)
1W

Material:
Aluminium

Dimensioner:
Synlig L/B/H: 8/8/2 cm

Tillbehör:
LED-drivdon (exkl.)

Anmärkning:
Max. materialtjocklek: 1,8 cm.

OBS!
Måste seriekopplas vid anslutning av flera armaturer.

Utföranden:
borstad aluminium
vit LED 114601
varmvit LED 114602

370:-

LEDUSE 2

350mA | LED 1 st. | 350° | 70° | 11,5/7 | 11 | 25° | 0,26

LEDTEC

Ljuskälla:
PowerLED (inkl.)
2x 1W

Material:
Aluminium

Dimensioner:
Synlig L/B/H: 13,5/8/2 cm

Tillbehör:
LED-drivdon (exkl.)

Anmärkning:
Max. materialtjocklek: 1,8 cm.

OBS!
Måste seriekopplas vid anslutning av flera armaturer.

Utföranden:
borstad aluminium
vit LED 114611
varmvit LED 114612

631:-

LEDUSE GROSS

700mA | LED 1 st. | 310° | 70° | 7,5/7,5 | 11 | 25° | 0,21

LEDTEC

Ljuskälla:
PowerLED (inkl.)
3W

Material:
Aluminium

Dimensioner:
Synlig L/B/H: 10/10/2,5 cm

Tillbehör:
LED-drivdon (exkl.)

Anmärkning:
Max. materialtjocklek: 2 cm.

OBS!
Måste seriekopplas vid anslutning av flera armaturer.

Utföranden:
borstad aluminium
vit LED 114621
varmvit LED 114622

423:-

AIXLIGHT® MOD 1 MR16

12~ | 11/11 | 9,5 | 0,4

Sockel/Ljuskälla:
GU5,3/MR16 (exkl.)
50W max.

Material:
Front i aluminium

Dimensioner:
L/B/H: 13,5/13,5/10 cm

Tillbehör:
Trafo (exkl.)

Utföranden:
matt krämvit 154111
silver-grå 154112

317:-

AIXLIGHT® MOD 2 MR16

12~ | 22/11 | 9,5 | 0,75

Sockel/Ljuskälla:
GU5,3/MR16 (exkl.)
2x 50W max.

Material:
Front i aluminium

Dimensioner:
L/B/H: 24/13,5/10 cm

Tillbehör:
Trafo (exkl.)

Utföranden:
matt krämvit 154121
silver-grå 154122

529:-

AIXLIGHT® MOD 3 MR16

12~ | 32,5/11 | 9,5 | 1,1

Sockel/Ljuskälla:
GU5,3/MR16 (exkl.)
3x 50W max.

Material:
Front i aluminium

Dimensioner:
L/B/H: 35/13,5/10 cm

Tillbehör:
Trafo (exkl.)

Utföranden:
matt krämvit 154131
silver-grå 154132

737:-

AIXLIGHT® MOD 4 MR16

12~ | 20/20 | 9,5 | 1,75

Sockel/Ljuskälla:
GU5,3/MR16 (exkl.)
4x 50W max.

Material:
Front i aluminium

Dimensioner:
L/B/H: 23/23/10 cm

Tillbehör:
Trafo (exkl.)

Utföranden:
matt krämvit 154141
silver-grå 154142

949:-

LED-ljuskällor
Sidan 668-670

Färgade ljuskällor
Sidan 658-659

AIXLIGHT® MOD 1 GU10

230~ | 11/11 | 12 | 0,62

Sockel/Ljuskälla:
GU10/GU10 (exkl.)
50W max.

Material:
Front i aluminium

Dimensioner:
L/B/H: 13,5/13,5/11,5 cm

Utföranden:
silver-grå 154552

317:-

AIXLIGHT® MOD 2 GU10

230~ | 26/11 | 12 | 0,9

Sockel/Ljuskälla:
GU10/GU10 (exkl.)
2x 50W max.

Material:
Front i aluminium

Dimensioner:
L/B/H: 28,5/13,5/11,5 cm

Utföranden:
silver-grå 154562

529:-

AIXLIGHT® MOD 3 GU10

230~ | 38/11 | 12 | 1,6

Sockel/Ljuskälla:
GU10/GU10 (exkl.)
3x 50W max.

Material:
Front i aluminium

Dimensioner:
L/B/H: 40,5/13,5/11,5 cm

Utföranden:
silver-grå 154572

737:-

AIXLIGHT® MOD 4 GU10

230~ | 20/20 | 12 | 2,35

Sockel/Ljuskälla:
GU10/GU10 (exkl.)
4x 50W max.

Material:
Front i aluminium

Dimensioner:
L/B/H: 23/23/11,5 cm

Utföranden:
silver-grå 154582

949:-

GU10 Lågenergilampor
Sidan 675

AIXLIGHT® MOD 1 QRB111

12~ | 16,5/16,5 | 9,5 | 0,85

Sockel/Ljuskälla:
G53/QRB111 (exkl.)
50W max.

Material:
Front i aluminium

Dimensioner:
L/B/H: 20,5/20,5/10 cm

Tillbehör:
Trafo (exkl.)

Utföranden:

matt krämvit	154011
silver-grå	154012

423:-

AIXLIGHT® MOD 2 QRB111

12~ | 34,5/17 | 9,5 | 1,76

Sockel/Ljuskälla:
G53/QRB111 (exkl.)
2x 50W max.

Material:
Front i aluminium

Dimensioner:
L/B/H: 39/20,5/10 cm

Tillbehör:
Trafo (exkl.)

Utföranden:

matt krämvit	154021
silver-grå	154022

684:-

AIXLIGHT® MOD 3 QRB111

12~ | 49/17 | 9,5 | 2,35

Sockel/Ljuskälla:
G53/QRB111 (exkl.)
3x 50W max.

Material:
Front i aluminium

Dimensioner:
L/B/H: 52/20,5/10 cm

Tillbehör:
Trafo (exkl.)

Utföranden:

matt krämvit	154031
silver-grå	154032

943:-

AIXLIGHT® MOD 4 QRB111

12~ | 33/33 | 9,5 | 3,15

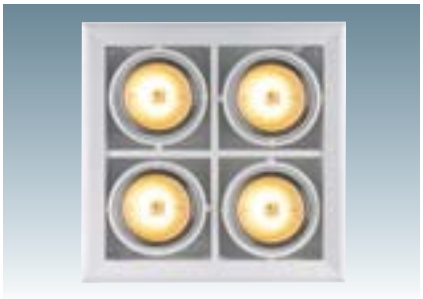

Sockel/Ljuskälla:
G53/QRB111 (exkl.)
4x 50W max.

Material:
Front i aluminium

Dimensioner:
L/B/H: 36/36/10 cm

Tillbehör:
Trafo (exkl.)

Utföranden:

matt krämvit	154041
silver-grå	154042

1 261:-

AIXLIGHT® MOD 1 ES111

230~ | 16/16 | 15 | 1,05

Sockel/Ljuskälla:
GU10/ES111 (exkl.)
75W max.

Material:
Front i aluminium

Dimensioner:
L/B/H: 20,5/20,5/15 cm

Utföranden:
matt krämvit 154051
silver-grå 154052

455:-

AIXLIGHT® MOD 2 ES111

230~ | 35,5/17 | 15 | 2,2

Sockel/Ljuskälla:
GU10/ES111 (exkl.)
2x 75W max.

Material:
Front i aluminium

Dimensioner:
L/B/H: 39/20,5/15 cm

Utföranden:
matt krämvit 154061
silver-grå 154062

737:-

AIXLIGHT® MOD 3 ES111

230~ | 49/17 | 15 | 2,85

Sockel/Ljuskälla:
GU10/ES111 (exkl.)
3x 75W max.

Material:
Front i aluminium

Dimensioner:
L/B/H: 52/20,5/15 cm

Utföranden:
matt krämvit 154071
silver-grå 154072

1 049:-

AIXLIGHT® MOD 4 ES111

230~ | 32/32 | 15 | 4,65

Sockel/Ljuskälla:
GU10/ES111 (exkl.)
4x 75W max.

Material:
Front i aluminium

Dimensioner:
L/B/H: 36/36/15 cm

Utföranden:
matt krämvit 154081
silver-grå 154082

1 367:-

DomeLED ES111 Ljuskälla
Sidan 671

AIXLIGHT® MOD 1 BRITESPOT ES111

Sockel/Ljuskälla:
GX10/Britespot ES111(exkl.)
35/70W

Material:
Front i aluminium

Dimensioner:
L/B/H: 20,5/20,5/15 cm

Tillbehör:
Elektroniskt drivdon (exkl.)

Anmärkning:
Lämpligt drivdon och kabel finns på sidan 646.

Utföranden:
silver-grå 154442

529:-

AIXLIGHT® MOD PL/QRB Design av CDC

Sockel/Ljuskälla:
G53/QRB111 (exkl.)
2x 50W max.
och
G24q-3/TC-DE Kompaktlysrör (exkl.)
2x 26W

Material:
Glas/Front i aluminium

Dimensioner:
L/B: 36,2/36,2 cm

Tillbehör:
HF-don (inkl.)
Trafo (exkl.)

Utföranden:
silver-grå 154162

1 579:-

AIXLIGHT® MOD HQI/QRB Design av CDC

Sockel/Ljuskälla:
G53/QRB111 (exkl.)
2x 50W max.
och
Rx7s/HQI-TS, CDM-TD (exkl.)
1x 150W

Material:
Glas/Front i aluminium

Dimensioner:
L/B: 36,2/36,2 cm

Tillbehör:
Drivdon (exkl.)
Trafo (exkl.)

Utföranden:
silver-grå ▼ 154152

1 049:-

AIXLIGHT® FLAT SINGLE ES111

230~ | 17/17 | 15 | 1,25

Sockel/Ljuskälla:
GU10/ES111 (exkl.)
75W max.

Material:
Stål

Dimensioner:
L/B/H: 20,5/20,5/15 cm

Anmärkning:
Materialtjocklek: 1,0-2,4 cm.

Utföranden:
krom/mattsvart 154602

370:-

AIXLIGHT® FLAT DOUBLE ES111

230~ | 35,5/18 | 15 | 2,25

Sockel/Ljuskälla:
GU10/ES111 (exkl.)
2x 75W max.

Material:
Stål

Dimensioner:
L/B/H: 39/21/15 cm

Anmärkning:
Materialtjocklek: 0,5-2,4 cm.

Utföranden:
krom/mattsvart 154612

631:-

AIXLIGHT® FLAT SINGLE QRB111

12~ | 17/17 | 9,5 | 0,95

Sockel/Ljuskälla:
G53/QRB111 (exkl.)
50W max.

Material:
Stål

Dimensioner:
L/B/H: 20,5/20,5/9,5 cm

Tillbehör:
Trafo (exkl.)

Anmärkning:
Materialtjocklek: 1,0-2,4 cm.

Utföranden:
krom/mattsvart 154622

317:-

AIXLIGHT® FLAT DOUBLE QRB111

12~ | 35,5/18 | 9,5 | 1,8

Sockel/Ljuskälla:
G53/QRB111 (exkl.)
2x 50W max.

Material:
Stål

Dimensioner:
L/B/H: 39/21/9,5 cm

Tillbehör:
Trafo (exkl.)

Anmärkning:
Materialtjocklek: 0,5-2,4 cm.

Utföranden:
krom/mattsvart 154632

529:-

AIXLIGHT® FLAT SINGLE BRITESPOT ES111

17/17 | 15 | 1,3

HI EFFICIENT PROFI light.

Sockel/Ljuskälla:
GX10/Britespot ES111 (exkl.)
35/70W

Material:
Stål

Dimensioner:
L/B/H: 20,5/20,5/15 cm

Tillbehör:
Drivdon (exkl.)

Anmärkning:
Lämpligt drivdon och kabel finns på sidan 646.

Materialtjocklek: 1,0-2,4 cm.

Utföranden:
krom/mattsvart 154642

529:-

DomeLED ES111 Ljuskälla
Sidan 671

AIXLIGHT® PRO T5 FRAMELESS Design av CDC

230~ | 92/18,8 | 15,5 | 5,2

Sockel/Ljuskälla:
G5/T5 Lysrör (exkl.)
2x 39W

Material:
Stål/Akryl

Dimensioner:
L/B/D: 88,5/15,5/15,5 cm
Inbyggnadsram L/B/D:
92/24,5/7 cm

Tillbehör:
HF-don (inkl.)
Inbyggnadsram (inkl.)

Anmärkning:
För montering i ihåliga tak med en materialtjocklek på max. 20 mm.

Utföranden:
svart 115250

2 427:-

AIXLIGHT® PRO I FRAMELESS Design av CDC

19/19 | 23 | 2,15

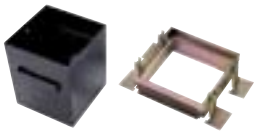

Material:
Stål

Dimensioner:
L/B/D: 15,5/15,5/18,5 cm
Inbyggnadsram L/B/D:
19/24,5/8 cm

Tillbehör:
Inbyggnadsram (inkl.)

Anmärkning:
För montering i ihåliga tak med en materialtjocklek på max. 20 mm. Passar till alla Aixlight® Pro moduler (se sidorna 405-407).

Utföranden:
svart 115151

737:-

AIXLIGHT® PRO II FRAMELESS Design av CDC

35/19 | 23 | 3,5

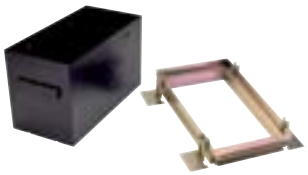

Material:
Stål

Dimensioner:
L/B/D: 31,5/15,5/18,5 cm
Inbyggnadsram L/B/D:
34/24,5/8 cm

Tillbehör:
Inbyggnadsram (inkl.)

Anmärkning:
För montering i ihåliga tak med en materialtjocklek på max. 20 mm. Passar till alla Aixlight® Pro moduler (se sidorna 405-407).

Utföranden:
svart 115152

1 049:-

AIXLIGHT® PRO III FRAMELESS Design av CDC

50/19 | 23 | 4,8

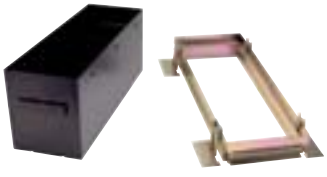

Material:
Stål

Dimensioner:
L/B/D: 46,5/15,5/18,5 cm
Inbyggnadsram L/B/D:
49,5/24,5/8 cm

Tillbehör:
Inbyggnadsram (inkl.)

Anmärkning:
För montering i ihåliga tak med en materialtjocklek på max. 20 mm. Passar till alla Aixlight® Pro moduler (se sidorna 405-407).

Utföranden:
svart 115153

1 367:-

AIXLIGHT® PRO IV FRAMELESS Design av CDC

34,5/34,5 23 5,9

Material:
Stål

Dimensioner:
L/B/D: 31/31/18,5 cm
Inbyggnadsram L/B/D:
40/34,5/8 cm

Tillbehör:
Inbyggnadsram (inkl.)

Anmärkning:
För montering i ihåliga tak med en materialtjocklek på max. 20 mm. Passar till alla Aixlight® Pro moduler (se sidorna 405-407).

Utföranden:
svart ▼ 115154

1 579:-

AIXLIGHT® PRO T5 FRAME Design av CDC

230~ | 88,5/15,5 | 18 | 3,5

Sockel/Ljuskälla:
G5/T5 (exkl.)
2x 39W

Material:
Stål/Akryl

Dimensioner:
L/B/H: 91,3/17,5/15,8 cm

Tillbehör:
HF-don (inkl.)

Anmärkning:
För montering i ihåliga tak med en materialtjocklek på 8-29 mm.

Utföranden:
silver-grå/svart 115204

2 109:-

AIXLIGHT® PRO I FRAME

15,5/15,5 | 21 | 1,0

Material:
Stål

Dimensioner:
L/B/D: 17,5/17,5/19 cm

Anmärkning:
För montering i ihåliga tak med en materialtjocklek på 8-29 mm. Passar till alla Aixlight® Pro moduler (se sidorna 405-407).

Utföranden:
silver-grå/svart 115104

317:-

AIXLIGHT® PRO II FRAME

29,5/15,5 | 21 | 1,45

Material:
Stål

Dimensioner:
L/B/D: 31,5/17,5/19 cm

Anmärkning:
För montering i ihåliga tak med en materialtjocklek på 8-29 mm. Passar till alla Aixlight® Pro moduler (se sidorna 405-407).

Utföranden:
silver-grå/svart 115114

423:-

AIXLIGHT® PRO III FRAME

43,5/15,5 | 21 | 1,82

Material:
Stål

Dimensioner:
L/B/D: 45,5/17,5/19 cm

Anmärkning:
För montering i ihåliga tak med en materialtjocklek på 8-29 mm. Passar till alla Aixlight® Pro moduler (se sidorna 405-407).

Utföranden:
silver-grå/svart 115124

529:-

AIXLIGHT® PRO IV FRAME

30,5/30,5 | 21 | 3,5

Material:
Stål

Dimensioner:
L/B/D: 32/32/19 cm

Anmärkning:
För montering i ihåliga tak med en materialtjocklek på 8-29 mm. Passar till alla Aixlight® Pro moduler (se sidorna 405-407).

Utföranden:
silver-grå/svart 115134

737:-

Alla lampmoduler som visas på sidorna 405 och 406 passar i Aixlight® Pro inbyggnadsramar (se sidorna 400-402).

Tillbehören som finns på sidan 406 passar till Aixlight® Pro lampmoduler (dock ej till QRB moduler).

QRB MODUL för Aixlight® Pro

12~ | 0,22

Sockel/Ljuskälla:
G53/QRB111 (exkl.)
75W max.

Material:
Aluminium/Plast

Dimensioner:
Ø/H: 13,5/6 cm

Tillbehör:
Trafo (exkl.)

Anmärkning:
Passar till Aixlight® Pro Frame och Aixlight® Pro Frameless inbyggnadsramar.

Utföranden:
silver-grå/svart 115004

190:-

QRB MODUL MOVE för Aixlight® Pro Design av CDC

12~ | 180° | 90° | 0,42

Sockel/Ljuskälla:
G53/QRB111 (exkl.)
75W max.

Material:
Aluminium/Plast

Dimensioner:
Ø/H: 13,5/17-22,5 cm

Tillbehör:
Trafo (exkl.)

Anmärkning:
Passar till Aixlight® Pro Frame och Aixlight® Pro Frameless inbyggnadsramar.

Lampmodulen sticker ut 5,5 cm utanför inbyggnadshuset.

Utföranden:
silver-grå/svart 115074

317:-

ES111 MODUL för Aixlight® Pro

230~ | 0,31

Sockel/Ljuskälla:
GU10/ES111 (exkl.)
75W max.

Material:
Aluminium/Plast

Dimensioner:
Ø/H: 13,5/11,5 cm

Anmärkning:
Passar till Aixlight® Pro Frame och Aixlight® Pro Frameless inbyggnadsramar.

Utföranden:
silver-grå/svart 115014

211:-

BRITESPOT ES111 MODUL för Aixlight® Pro

0,31

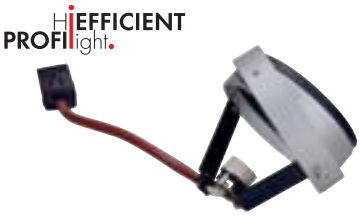

Sockel/Ljuskälla:
GX10/Britespot ES111 (exkl.)
35/75W

Material:
Aluminium/Plast

Dimensioner:
Ø/H: 13,5/11,5 cm

Tillbehör:
Elektroniskt drivdon (exkl.)

Anmärkning:
Passar till Aixlight® Pro Frame och Aixlight® Pro Frameless inbyggnadsramar.
Lämpliga drivdon och kabel finns på sidan 646.

Utföranden:
silver-grå/svart 115024

264:-

E27 MODUL för Aixlight® Pro

230~ | 0,46

Sockel/Ljuskälla:
E27/PAR30 (exkl.)
75W max.
eller
E27/CDM-R (exkl.)
70W

Material:
Aluminium/Plast

Dimensioner:
Ø/H: 13,5/17 cm

Tillbehör:
Elektroniskt drivdon (exkl.)

Anmärkning:
Passar till Aixlight® Pro Frame och Aixlight® Pro Frameless inbyggnadsramar.
Vid användning av CDM-R ljuskälla måste separat drivdon användas.
Lämpliga drivdon och kabel finns på sidan 646.

Utföranden:
silver-grå/svart 115034

317:-

QRB Modul Move med Power LED QRB ljuskälla (550132) (se sidan 671).

G12 MODUL för Aixlight® Pro

Sockel/Ljuskälla:
G12/CDM-T, HQI-T (exkl.) 35/70W

Material:
Aluminium/Plast

Dimensioner:
Ø/H: 13,5/15 cm

Tillbehör:
Magnetiskt drivdon (exkl.)

Anmärkning:
Passar till Aixlight® Pro Frame och Aixlight® Pro Frameless inbyggnadsramar.
Lämpliga drivdon och kabel finns på sidan 646.

Utföranden:		
silver-grå	24°	115044
silver-grå	58°	115054
silver-grå	10°	115064

423:-

LÅGENERGIMODUL för Aixlight® Pro Design av CDC

230~

Sockel/Ljuskälla:
E27/Lågenergilampa (exkl.) med max. Ø/L: 5,3/14,5 cm

Material:
Aluminium/Plast

Dimensioner:
Ø/H: 13,5/18 cm

Anmärkning:
Passar till Aixlight® Pro Frame och Aixlight® Pro Frameless inbyggnadsramar.

Utföranden:	
silver-grå	115094

317:-

DIFFUSIONSFILTER för Aixlight® Pro

Dimensioner:
Ø: 10,7 cm

Anmärkning:
Passar till Aixlight® Pro lampmoduler (dock ej till QRB moduler).

Utföranden:	
svart	115170

73:-

DIKROIDA FÄRGFILTER för Aixlight® Pro

Dimensioner:
Ø: 10,7 cm

Anmärkning:
Passar till Aixlight® Pro lampmoduler (dock ej till QRB moduler).

Utföranden:	
gult ▼	115174
grönt ▼	115175
blått ▼	115177

137:-

AIXLIGHT® PRO 50 FRAME I

8,5/8,5 | 13 | 0,33

Material:
Stål

Dimensioner:
L/B/H: 10/10/10 cm

Utföranden:
silver-grå/svart 115304

137:-

AIXLIGHT® PRO 50 FRAME II

16/8,5 | 13 | 0,45

Material:
Stål

Dimensioner:
L/B/H: 17,3/10/10 cm

Utföranden:
silver-grå/svart 115314

158:-

AIXLIGHT® PRO 50 FRAME III

23/8,5 | 13 | 0,7

Material:
Stål

Dimensioner:
L/B/H: 24,5/10/10 cm

Utföranden:
silver-grå/svart 115324

264:-

AIXLIGHT® PRO 50 FRAMELESS I Design av CDC

12,5/12,5 | 13 | 0,77

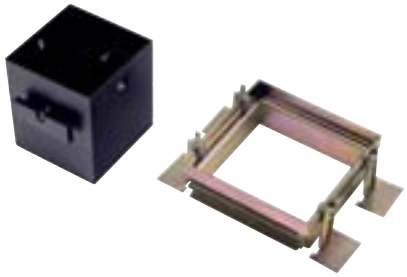

Material:
Stål

Dimensioner:
Synlig L/B: 10,2/10,2 cm
Inbyggnadsram L/B/D:
12/17,5/5 cm

Utföranden:
svart 115351

631:-

AIXLIGHT® PRO 50 FRAMELESS II Design av CDC

12,5/21 | 13 | 1,09

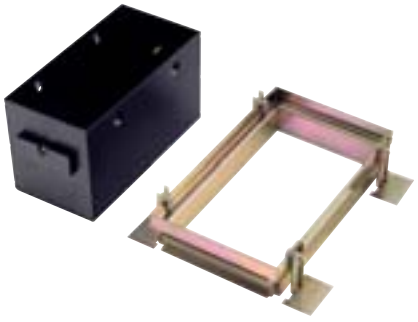

Material:
Stål

Dimensioner:
Synlig L/B: 18,8/10,2 cm
Inbyggnadsram L/B/D:
21/17,5/5 cm

Utföranden:
svart 115352

737:-

MR16 MODUL för Aixlight® Pro 50

12~ 0,01

Sockel/Ljuskälla:
GU5,3/MR16 (exkl.)
50W max.

Material:
Aluminium/Plast

Dimensioner:
Ø/H: 7/2,5 cm

Tillbehör:
Trafo (exkl.)

Utföranden:
silver-grå/svart 115404

137:-

GU10 MODUL för Aixlight® Pro 50

230~ 0,01

Sockel/Ljuskälla:
GU10/GU10 (exkl.)
50W max.

Material:
Aluminium/Plast

Dimensioner:
Ø/H: 7/2,5 cm

Utföranden:
silver-grå/svart 115414

158:-

GX10 MODUL för Aixlight® Pro 50

0,01

HI EFFICIENT PROFI light.

Sockel/Ljuskälla:
GX10/CMH-MR16 (exkl.)
20/35W

Material:
Aluminium/Plast

Dimensioner:
Ø/H: 7/2,5 cm

Tillbehör:
Elektroniskt drivdon (exkl.)

Anmärkning:
Lämpliga drivdon och kabel finns på sidan 646.

Utföranden:
silver-grå/svart 115424

264:-

CMH-MR16 Ljuskällor
Sidan 663

Välj först den modul-ram (nedan) som du vill ha och välj därefter typ av lampmoduler och det antal som behövs (sidan till höger).

MODUL-RAM 1 Design av FGL

Material:
Stål

Dimensioner:
Frontplatta L/B: 16/16 cm

Utföranden:
silver-grå ▼ 117010

105:-

MODUL-RAM 2 Design av FGL

Material:
Stål

Dimensioner:
Frontplatta L/B: 16/32 cm

Utföranden:
silver-grå ▼ 117020

158:-

MODUL-RAM 3 Design av FGL

Material:
Stål

Dimensioner:
Frontplatta L/B: 16/48 cm

Utföranden:
silver-grå ▼ 117030

243:-

G12 MODUL Design av FGL

Sockel/Ljuskälla:
G12/HQI-T, CDM-T (exkl.)
70W

Material:
Stål

Dimensioner:
Frontplatta L/B: 15/15 cm

Tillbehör:
Magnetiskt drivdon (exkl.)

Anmärkning:
Lämpliga drivdon och kabel finns på sidan 646.

Utföranden:
silver-grå ▼ 117007

529:-

CDM-R MODUL Design av FGL

Sockel/Ljuskälla:
E27/CDM-R (exkl.)
70W

Material:
Stål

Dimensioner:
Frontplatta L/B: 15/15 cm

Tillbehör:
Magnetiskt drivdon (exkl.)

Anmärkning:
Lämpliga drivdon och kabel finns på sidan 646.

Utföranden:
silver-grå ▼ 117006

529:-

QRB111 MODUL Design av FGL

Sockel/Ljuskälla:
G53/QRB111 (exkl.)
75W max.

Material:
Stål

Dimensioner:
Frontplatta L/B: 15/15 cm

Tillbehör:
Trafo (exkl.)

Utföranden:
silver-grå ▼ 117008

423:-

DOWNLIGHTS

DORU

12~ | 6,6 | 12,5 | 0,27 | IP65

Sockel/Ljuskälla:
G5,3/MR16 (exkl.)
20W max.

Material:
Aluminium/Glas

Dimensioner:
Ø: 8,5 cm

Tillbehör:
Trafo (exkl.)

Utföranden:
aluminium natur
frostat glas 111432

211:-

CALU

12~ | 6,6 | 12,5 | COOL BEAM | 0,15 | IP65

Sockel/Ljuskälla:
G5,3/MR16 (exkl.)
20W max.

Material:
Aluminium/Glas

Dimensioner:
Ø: 8,6 cm

Tillbehör:
Trafo (exkl.)

OBS!
Endast för kalljuslampa.

Utföranden:
borstad aluminium/lackad
frostat glas 111542

211:-

OUT 65

12~ | 7,2 | 13 | 0,24 | IP65

Sockel/Ljuskälla:
G5,3/MR16 (exkl.)
35W max.

Material:
Aluminium/Glas

Dimensioner:
Ø: 8,5 cm

Tillbehör:
Trafo (exkl.)

Utföranden:
klart glas
vit 111011

137:-

borstat krom 111018
silver-grå 111019

158:-

FGL OUT SQUARE

12~ | 7 | 13 | COOL BEAM | 0,23 | IP65

Sockel/Ljuskälla:
G5,3/MR16 (exkl.)
35W max.

Material:
Aluminium/Glas

Dimensioner:
Täckplatta B/L: 8,9/8,9 cm

Tillbehör:
Trafo (exkl.)

OBS!
Ej för kalljuslampa.

Utföranden:

frostat glas	
vit	111121
	211:-
krom	111122
titan	111127
silver-grå	111128
	264:-

FGL OUT

12~ | 7 | 13 | COOL BEAM | 0,21 | IP65

Sockel/Ljuskälla:
G5,3/MR16 (exkl.)
35W max.

Material:
Aluminium/Glas

Dimensioner:
Täckplatta Ø: 8 cm

Tillbehör:
Trafo (exkl.)

OBS!
Ej för kalljuslampa.

Utföranden:

frostat glas	
vit	111001
	211:-
krom	111002
titan	111007
silver-grå	111008
	243:-

KONI

12~ | 6,6 | 12,5 | 0,24 | IP65

Sockel/Ljuskälla:
G5,3/MR16 (exkl.)
20W max.

Material:
Aluminium/Glas

Dimensioner:
Ø: 8,5 cm

Tillbehör:
Trafo (exkl.)

Utföranden:

aluminium natur	
frostat glas	111422
	211:-

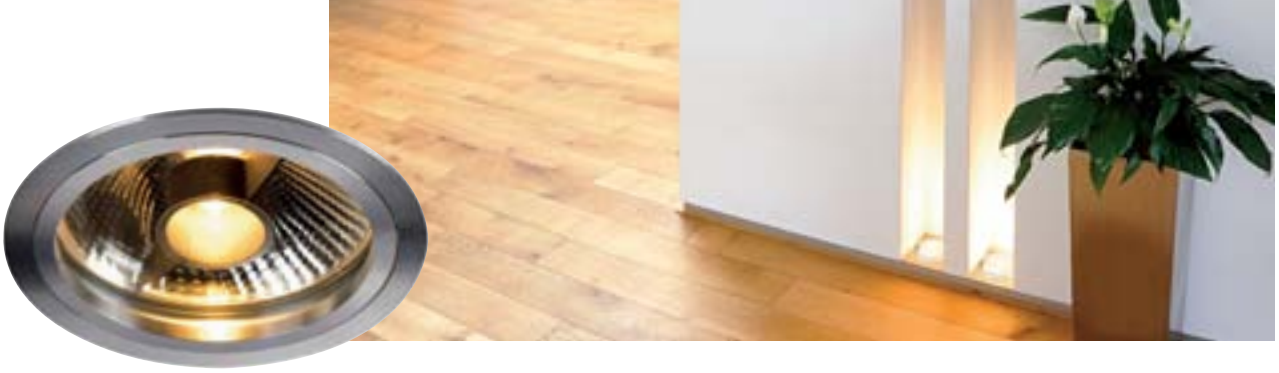

SLIM MR16 Design av CDC

12~ | 6,2 | 14 | 0,1

Sockel/Ljuskälla:
G5,3/MR16 (exkl.)
50W max.

Material:
Aluminium

Dimensioner:
Yttre Ø: 7 cm

Tillbehör:
Trafo (exkl.)

Utföranden:
eloxerad aluminium 111308

190:-

SLIM GU10 Design av CDC

230~ | 6,2 | 14 | 0,1

Sockel/Ljuskälla:
GU10/GU10 (exkl.)
35W max.

Material:
Aluminium

Dimensioner:
Yttre Ø: 7 cm

Utföranden:
eloxerad aluminium 111318

190:-

SLIM QRB111 Design av CDC

12~ | 11,4 | 17 | 0,12

Sockel/Ljuskälla:
G53/QRB111 (exkl.)
100W max.

Material:
Aluminium

Dimensioner:
Yttre Ø: 13 cm

Tillbehör:
Trafo (exkl.)

Utföranden:
eloxerad aluminium 111338

264:-

SLIM ES111 Design av CDC

230~ | 11,4 | 17 | 0,12

Sockel/Ljuskälla:
GU10/ES111 (exkl.)
75W max.

Material:
Aluminium

Dimensioner:
Yttre Ø: 13 cm

OBS!
DomeLED ES111 ljuskälla kan ej användas i denna downlight.

Utföranden:
eloxerad aluminium 111328

264:-

SLIM ENERGYSAVER GX53 Design av CDC

230~ | 8,8 | 15 | 0,2

Sockel/Ljuskälla:
GX53/GX53 (exkl.)
9W max.
eller LED GX53, 1,2W

Material:
Aluminium

Dimensioner:
Yttre Ø: 10 cm

Utföranden:
eloxerad aluminium 111348

370:-

Pika, vit (111181)

Flat Downlight, vit (111191)

PIKA

12~ | 6 | 13 | COOL BEAM | 0,05

Sockel/Ljuskälla:
G5,3/MR16 (exkl.)
50W max.

Material:
Aluminium

Dimensioner:
Yttre Ø: 8 cm

Tillbehör:
Trafo (exkl.)

OBS!
Ej för kalljuslampa.

Utföranden:

vit	111181
silver-grå	111189
krom	111182
mässing	111183

63:-

FLAT DOWNLIGHT

12~ | 8 | 14 | 360° | 15° | COOL BEAM | 0,16

Sockel/Ljuskälla:
GX5,3/MR16 (exkl.)
35W max.

Material:
Stål

Dimensioner:
Yttre Ø: 8,5 cm

Tillbehör:
Trafo (exkl.)

Anmärkning:
Max. materialtjocklek: 2,5 cm

OBS!
Ej för kalljuslampa.

Utföranden:

vit	111191

137:-

BAGUS

12~ | 8,2 | 17 | 0,3 | IP65

Sockel/Ljuskälla:
GU5,3/MR16 (exkl.)
35W max.

Material:
Aluminium/Glas

Dimensioner:
Yttre Ø/H: 9,5/13 cm

Tillbehör:
Trafo (exkl.)

Utföranden:

krom frostat glas	111532

158:-

DISC

12~ | 8,3 | 8 | 0,35

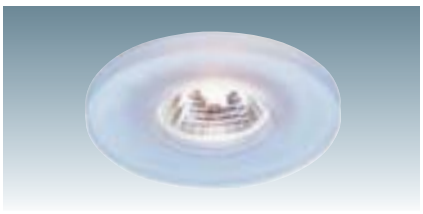

Sockel/Ljuskälla:
GU5,3/MR16 (exkl.)
50W max.

Material:
Glas/Stål

Dimensioner:
Yttre Ø: 10 cm

Tillbehör:
Trafo (exkl.)

Utföranden:

vit	114701

158:-

LUZO 2

12~ | 10,2 | 12 | COOL BEAM | >50W | 0,22

Sockel/Ljuskälla:
G5,3/MR16 (exkl.)
50W max.

Material:
Aluminium/Glas

Dimensioner:
Yttre Ø: 11,5 cm

Tillbehör:
Trafo (exkl.)

OBS!
Ej för kalljuslampa.

Utföranden:

vit	113311
silver-grå	113319

190:-

matt krom	113317
borstad metall	113318

211:-

MR11 SP

12~ | 5,7 | 9,5 | 40° | 0,15

Sockel/Ljuskälla:
G4/MR11 (exkl.)
20W max.

Material:
Aluminium

Dimensioner:
Ytre Ø: 6,5 cm

Tillbehör:
Trafo (exkl.)

Utföranden:

vit	111051
silver-grå	111059
	84:-
krom	111052
	105:-

MR16 SP

12~ | 7,6 | 9,5 | 40° | COOL BEAM | 0,2

Sockel/Ljuskälla:
G5,3/MR16 (exkl.)
50W max.

Material:
Aluminium

Dimensioner:
Yttre Ø: 8,2 cm

Tillbehör:
Trafo (exkl.)

OBS!
Ej för kalljuslampa.

Utföranden:

svart	112090
vit	112091
silver-grå	112099
	105:-
krom	112092
guld	112093
titan	112097
matt krom	112098
	137:-

PIKA, VRIDBAR

12~ | 7,5 | 13 | 45° | COOL BEAM | 0,1

Sockel/Ljuskälla:
G5,3/MR16 (exkl.)
50W max.

Material:
Aluminium

Dimensioner:
Yttre Ø: 8,5 cm

Tillbehör:
Trafo (exkl.)

OBS!
Ej för kalljuslampa.

Utföranden:

vit	111171
silver-grå	111179
krom	111172
mässing	111173
	105:-

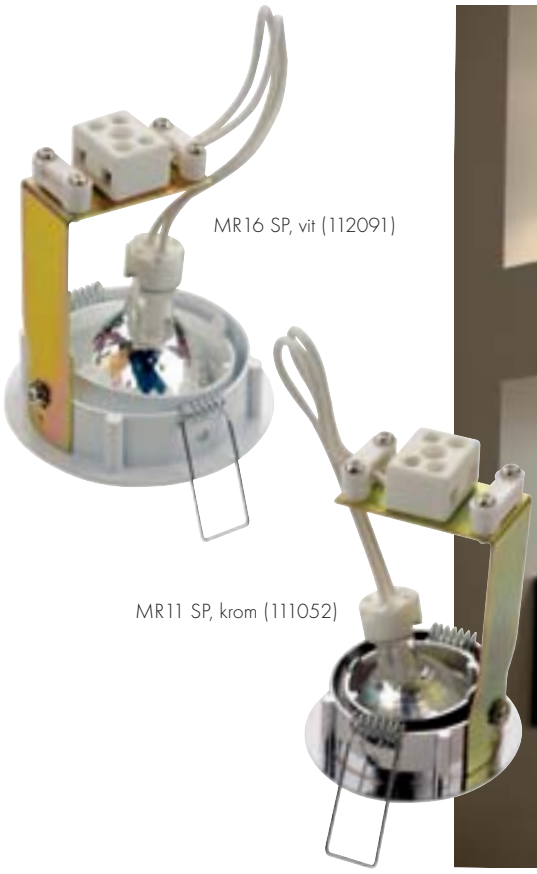

MR16 SP, vit (112091)

MR11 SP, krom (111052)

SQUARE

12~ | 7,5 | 9,5 | 45° | 0,2

Sockel/Ljuskälla:
G5,3/MR16 (exkl.)
50W max.

Material:
Aluminium

Dimensioner:
Frontplatta L/B: 8,7/8,7 cm

Tillbehör:
Trafo (exkl.)

Utföranden:

vit	113201
silver-grå	113209

137:-

krom	113202
guld	113203
titan	113207
matt krom	113208

158:-

SATINA

12~ | 10,5 | 8 | 350° | 40° | 0,5

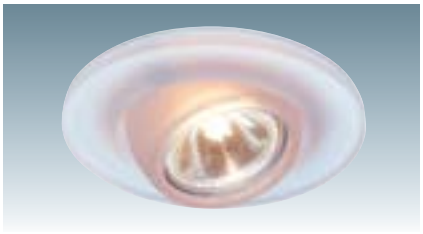

Sockel/Ljuskälla:
G5,3/MR16 (exkl.)
50W max.

Material:
Glas

Dimensioner:
Yttre Ø: 12 cm

Tillbehör:
Trafo (exkl.)

Utföranden:

vit	114901

211:-

SWAN

12~ | 8,2 | 7 | 40° | COOL BEAM | 0,2

Sockel/Ljuskälla:
G5,3/MR16 (exkl.)
35W max.

Material:
Aluminium

Dimensioner:
Yttre Ø: 9 cm

Tillbehör:
Trafo (exkl.)

OBS!
Ej för kalljuslampa.

Utföranden:

aluminium natur	111072

211:-

ALDOS

12~ | 7,2 | 10 | 45° | COOL BEAM | 0,15

Sockel/Ljuskälla:
G5,3/MR16 (exkl.)
35W max.

Material:
Aluminium

Dimensioner:
Yttre Ø: 9 cm

Tillbehör:
Trafo (exkl.)

OBS!
Ej för kalljuslampa.

Utföranden:

eloxerad aluminium	111462

211:-

AUSTRATURN

12~ | 9 | 10 | 350° | 40° | COOL BEAM | 0,23

Sockel/Ljuskälla:
G5,3/MR16 (exkl.)
50W max.

Material:
Aluminium

Dimensioner:
Yttre Ø: 10,2 cm

Tillbehör:
Trafo (exkl.)

OBS!
Ej för kalljuslampa.

Utföranden:

vit	112061

137:-

krom	112062
mässing	112063
titan	112067
matt krom	112068
silver-grå	112069

158:-

EYEBALL MR16

12~ | 9,2 | 5 | 350° | 40° | 0,15

Sockel/Ljuskälla:
G5,3/MR16 (exkl.)
50W max.

Material:
Stål

Dimensioner:
Yttre Ø: 11 cm

Tillbehör:
Trafo (exkl.)

Utföranden:

vit	112041
	73:-
krom	112042
guld	112043
borstad metall	112048
	84:-

GU10 SP, silver-grå
(116119)

NEW TURNO MR16

12~ | 7,5 | 7 | 30° | 0,1

Sockel/Ljuskälla:
G5,3/MR16 (exkl.)
50W max.

Material:
Stål

Dimensioner:
Yttre Ø: 9,4 cm

Tillbehör:
Trafo (exkl.)

Utföranden:

svart	112830
vit	112831

63:-

krom	112832
guld	112833
antik mässing	112834
titan	112837
borstad metall	112838
silver-grå	112839

84:-

TURNO GU10

230~ | 8,3 | 14 | 15° | 0,4

Sockel/Ljuskälla:
GU10/GU10 (exkl.)
50W max.

Material:
Stål

Dimensioner:
Yttre Ø: 9,5 cm

Utföranden:

vit	116101

125:-

krom	116102
guld	116103
matt krom	116107

137:-

GU10 SP

230~ | 7,6 | 14,5 | 30° | 0,4

Sockel/Ljuskälla:
GU10/GU10 (exkl.)
50W max.

Material:
Aluminium

Dimensioner:
Yttre Ø: 8,2 cm

Utföranden:

vit	116111
silver-grå	116119

169:-

krom	116112
titan	116117
matt krom	116118

190:-

GIMBLE ROUND MR16

12~ | 9,5 | 12 | 350° | 90° | COOL BEAM | 0,36

Sockel/Ljuskälla:
G5,3/MR16 (exkl.)
50W max.

Material:
Aluminium

Dimensioner:
Yttre Ø: 11,5 cm

Tillbehör:
Trafo (exkl.)

OBS!
Ej för kalljuslampa.

Utföranden:

vit	112151
silver-grå	112158
	264:-
krom	112152
guld	112153
matt krom	112157
titan	112159
	317:-

GIMBLE PRO GU6,5

12 | 12 | 355° | 85° | 0,5 | IP40

Sockel/Ljuskälla:
GU6,5/CDM-TC (exkl.)
20/35W

Material:
Aluminium/Glas

Dimensioner:
Ø/H: 12,5/11,8 cm

Tillbehör:
Elektroniskt drivdon (exkl.)
Reflektor (exkl.)

Anmärkning:
För inbyggnad i ihåliga tak med en materialtjocklek på max. 30 mm.

OBS!
Reflektor måste beställas separat. (se nedan.)

Utföranden:

vit	162001
silver-grå	162004
	370:-

REFLEKTOR för Gimble Pro GU6,5

0,01

Material:
Kromad aluminium

Dimensioner:
162011 Ø/H: 6,65/4,2 cm
162014 Ø/H: 6,65/3,75 cm

Utföranden:

15°	162011
40°	162014
	51:-

GIMBLE PRO G12

17,6 | 15 | 355° | 85° | >50W | 1,05 | IP40

Sockel/Ljuskälla:
G12/HQI-T, CDM-T (exkl.)
35/70/150W

Material:
Aluminium/Glas

Dimensioner:
Ø/H: 18,6/15 cm

Tillbehör:
Elektroniskt drivdon (exkl.)
Reflektor (exkl.)

Anmärkning:
För inbyggnad i ihåliga tak med en materialtjocklek på max. 40 mm.

OBS!
Reflektor måste beställas separat. (se nedan.)

Utföranden:

vit	162021
silver-grå	162024
	737:-

REFLEKTOR för Gimble Pro G12 Design av CDC

0,03

Material:
Kromad aluminium

Dimensioner:
162031 Ø/H: 10,75/5,3 cm
162034 Ø/H: 10,75/6,3 cm
162036 Ø/H: 10,75/5,4 cm

Utföranden:

20°	162031
40°	162034
70°	162036
	73:-

LEDTEC

INBYGGNADSRING för GX53

230~ 8 8 0,06

Sockel/Ljuskälla:
GX53/GX53 Lågenergilampa (exkl.)
9W max.
eller LED GX53, 1,2W (exkl.)
eller PowerLED GX53,
3x 1W (exkl.)

Material:
Hårdplast (PC)

Dimensioner:
Ø/H: 9,5/3,2 cm

Anmärkning:
Passar till PowerLED GX53 och alla andra GX53 ljuskällor.

Utföranden:

vit	112231
krom	112232
silver-grå	112234

105:-

ALAIN Design av CDC/FGL

230~ 0,15

Sockel/Ljuskälla:
GX53/GX53 Lågenergilampa (exkl.)
9W max.
eller
GX53/LED GX53 (exkl.)
1,2W

Material:
Aluminium

Dimensioner:
Ø/H: 9,3/4 cm

Utföranden:

silver-grå	111402

317:-

GX53 LED Ljuskällor
Sidan 674

GX53 Ljuskällor
Sidan 675

MR16 RGB LED 30° med lins

350mA | LED 3 st. | 30° | 0,05

Sockel/Ljuskälla:
GU5,3/3-i-1 RGB PowerLED 3x 1W

Material:
Aluminium

Dimensioner:
Ø/H: 5/5,2 cm

Tillbehör:
LED-drivdon (exkl.)

Anmärkning:
RGB LED-lampan kan styras med Power LIM® 350mA (470523) och Slave (470524). Max. 5 st. LED-lampor per enhet.

OBS!
Sockeln används endast för att mekaniskt fästa lampan i armaturen.

Utföranden:
silver/svart 550450

423:-

OBS!
Måste seriekopplas vid anslutning av flera armaturer.

MR16 RGB LED 120° frostat glas

350mA | LED 3 st. | 120° | 0,05

Sockel/Ljuskälla:
GU5,3/3-i-1 RGB PowerLED 3x 1W

Material:
Aluminium

Dimensioner:
Ø/H: 5/5,2 cm

Tillbehör:
LED-drivdon (exkl.)

Anmärkning:
RGB LED-lampan kan styras med Power LIM® 350mA (470523) och Slave (470524). Max. 5 st. LED-lampor per enhet.

OBS!
Sockeln används endast för att mekaniskt fästa lampan i armaturen.

Utföranden:
silver/svart 550451

423:-

OBS!
Måste seriekopplas vid anslutning av flera armaturer.

ANSLUTNINGSKABEL

350mA

Dimensioner:
L: 50 cm

Anmärkning:
Anslutningskabel för MR16 RGB LED.

Utföranden:
2 st. 550452

32:-

FÖRBINDELSEKABEL

350mA

Dimensioner:
L: 100 cm

Anmärkning:
Används för att koppla samman upp till 5 st. MR16 RGB LED.

Utföranden:
1 st. 550453

32:-

Anmärkning:
LED-lamporna på denna sida kan ersätta MR16 halogenlampor i downlights. Med Power LIM® styrenhet får man dessutom möjlighet att växla färg på lamporna.

LEDTEC

Light Point fungerar tillsammans med G4 LED Super Flux (se sidan 668).
Får bara användas tillsammans med konventionell transformator.

LIGHT POINT

12~ | 2,6 | 3 | 0,05

Sockel/Ljuskälla:
G4/Stiftsockel (exkl.)
10W max.

Material:
Aluminium

Dimensioner:
Yttre Ø: 3 cm

Tillbehör:
Trafo (exkl.)

Utföranden:

vit	118011
krom	118012
guld	118013

42:-

DEKLED

350mA | LED 1 st. | 2,5 | 1,5 | 45° | 0,04

LEDTEC

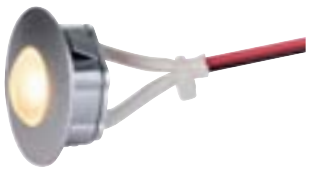

Ljuskälla:
PowerLED (inkl.)
1W

Material:
Aluminium/Plast (PC)

Dimensioner:
Ø/H: 3/0,5 cm
Kabel L: 150 cm

Tillbehör:
LED-drivdon (exkl.)

OBS!
Måste seriekopplas vid anslutning av flera armaturer.

Utföranden:
silver metallic

vit LED	112241
varmvit LED	112242

211:-

FOCU-LED DOWNLIGHT

350mA | LED 1 st. | 2,8 | 6 | 15°-30° | 0,024

Ljuskälla:
PowerLED (inkl.)
1W

Material:
Aluminium/Plast (PC)

Dimensioner:
Ø/H: 3/5 cm
Kabel L: 45 cm

Tillbehör:
LED-drivdon (exkl.)

Anmärkning:
Ställbar ljusspridning 15°- 30°.

OBS!
Måste seriekopplas vid anslutning av flera armaturer.

Utföranden:
silver metallic/svart
vit LED 111811
varmvit LED 111812

423:-

SIXLED

350mA | LED 1 st. | 110° | 0,02

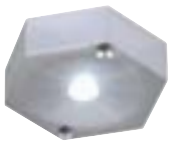

Ljuskälla:
PowerLED (inkl.)
1W

Material:
Aluminium

Dimensioner:
L/B/H: 3/3/1 cm
Kabel L: 18 cm

Tillbehör:
LED-drivdon (exkl.)

OBS!
Måste seriekopplas vid anslutning av flera armaturer.

Utföranden:
eloxerad aluminium
vit LED ▼ 550551
varmvit LED ▼ 550552

190:-

NUBLED

350mA | LED 1 st. | 30° | 0,02

Ljuskälla:
PowerLED (inkl.)
1W

Material:
Aluminium

Dimensioner:
Ø/H: 3,2/1,7 cm
Kabel L: 18 cm

Tillbehör:
LED-drivdon (exkl.)

OBS!
Måste seriekopplas vid anslutning av flera armaturer.

Utföranden:
eloxerad aluminium
vit LED 550561
varmvit LED 550562

211:-

LED KONKAV

350mA | LED 1 st. | 3 | 2,5 | 120° | 0,05

Ljuskälla:
PowerLED (inkl.)
1W

Material:
Aluminium

Dimensioner:
Synlig Ø/H: 4/1 cm
Kabel L: 50 cm

Tillbehör:
LED-drivdon (exkl.)

OBS!
Måste seriekopplas vid anslutning av flera armaturer.

Utföranden:
borstad aluminium
vit LED 114831
varmvit LED 114832

211:-

LED KONVEX

350mA | LED 1 st. | 3 | 2,5 | 25° | 0,05

Ljuskälla:
PowerLED (inkl.)
1W

Material:
Aluminium

Dimensioner:
Synlig: Ø/H: 4/1 cm
Kabel L: 50 cm

Tillbehör:
LED-drivdon (exkl.)

OBS!
Måste seriekopplas vid anslutning av flera armaturer.

Utföranden:
borstad aluminium
vit LED ▼ 114841
varmvit LED ▼ 114842

211:-

OBS!
LED-armaturer som drivs av 350mA eller 700mA konstantström måste seriekopplas vid anslutning av flera armaturer.

SIMIT 20°

350mA | LED 1 st. | 3,5 | 6 | 20° | 0,05

LEDTEC

Ljuskälla:
PowerLED (inkl.)
1W

Material:
Aluminium

Dimensioner:
Ø/H: 5,6/5,5 cm
Kabel L: 48 cm

Tillbehör:
Mini-kontakt (inkl.)
LED-drivdon (exkl.)

Anmärkning:
Lämplig kopplingslist (111850) finns på sidan 643.

OBS!
Måste seriekopplas vid anslutning av flera armaturer.

Utföranden:
borstad metall
vit LED 111926
varmvit LED 111929

317:-

SIMIT 20° VRIDBAR

350mA | LED 1 st. | 4,9 | 6,5 | 30° | 20° | 0,07

LEDTEC

Ljuskälla:
PowerLED (inkl.)
1W

Material:
Aluminium

Dimensioner:
Ø/H: 5,6/5,5 cm
Kabel L: 48 cm

Tillbehör:
Mini-kontakt (inkl.)
LED-drivdon (exkl.)

Anmärkning:
Lämplig kopplingslist (111850) finns på sidan 643.

OBS!
Måste seriekopplas vid anslutning av flera armaturer.

Utföranden:
borstad metall
vit LED 111936
varmvit LED 111939

370:-

RECESS CAN LED

350mA | LED 1 st. | 4,3 | 3,8 | 360° | 70° | 45° | 0,08

LEDTEC

Ljuskälla:
PowerLED (inkl.)
1W

Material:
Aluminium

Dimensioner:
Frontplatta Ø/H: 5/4,8 cm
Lamphuvud Ø/H: 5/1,6 cm
Kabel L: 20 cm

Tillbehör:
Mini-kontakt (inkl.)
LED-drivdon (exkl.)

Anmärkning:
Lämplig kopplingslist (111850) finns på sidan 643.

OBS!
Måste seriekopplas vid anslutning av flera armaturer.

Utföranden:
borstad aluminium
vit LED 111918
varmvit LED 111919

370:-

FOCU-LED EYEBALL

350mA | LED 1 st. | 5,7 | 6,5 | 45° | 15°-30° | 0,058

LEDTEC

Ljuskälla:
PowerLED (inkl.)
1W

Material:
Stål

Dimensioner:
Ø/H: 6,7/5,8 cm
Kabel L: 46,5 cm

Tillbehör:
LED-drivdon (exkl.)

Anmärkning:
Ställbar ljusspridning 15°- 30°.

OBS!
Måste seriekopplas vid anslutning av flera armaturer.

Utföranden:
silver metallic/svart
vit LED 111801
varmvit LED 111802

423:-

OBS!
LED-armaturer som drivs av 350mA eller 700mA konstantström måste seriekopplas vid anslutning av flera armaturer.

LED ALUMINIUM DOWNLIGHT

700mA | LED 1 st. | 5,7 | 11 | 25° | 0,16

Ljuskälla:
PowerLED (inkl.)
3W

Material:
Aluminium

Dimensioner:
Synlig Ø/H: 7,5/1,5 cm

Tillbehör:
LED-drivdon (exkl.)

OBS!
Måste seriekopplas vid anslutning av flera armaturer.

Utföranden:

borstad aluminium	
vit LED	114801
varmvit LED	114802

370:-

OBS! LED-armaturer som drivs av 350mA eller 700mA konstantström måste seriekopplas vid anslutning av flera armaturer.

FURNITURE LED, RUND

350mA | LED 3 st. | 6,7 | 2 | 45° | 0,056

Ljuskälla:
PowerLED (inkl.)
3x 1W

Material:
Aluminium

Dimensioner:
Ø/H: 7,5/1,2 cm
Kabel L: 48 cm

Tillbehör:
LED-drivdon (exkl.)

OBS!
Måste seriekopplas vid anslutning av flera armaturer.

Utföranden:

silver-grå	
vita LED	111821
varmvita LED	111822

529:-

FURNITURE LED, AKRYL Design av CDC

350mA | LED 3 st. | 6,7 | 2 | 45° | 0,12

Ljuskälla:
PowerLED (inkl.)
3x 1W

Material:
Aluminium/Akryl

Dimensioner:
Ø/H: 9,5/2,1 cm
Kabel L: 48 cm

Tillbehör:
LED-drivdon (exkl.)

Utföranden:

delvis frostad akryl	
vita LED	111791
varmvita LED	111792

737:-

OBS!
Måste seriekopplas vid anslutning av flera armaturer.

TRITON LED

350mA | LED 3 st. | 7 | 3,5 | 60° | 25° | 0,11

Ljuskälla:
PowerLED (inkl.)
3x 1W

Material:
Aluminium

Dimensioner:
Ø: 8 cm
Kabel L: 30 cm

Tillbehör:
Mini-kontakt (inkl.)
LED-drivdon (exkl.)

Anmärkning:
Måste drivas med 350mA drivdon (t.ex. 464110, se sidan 643).
Lämplig kopplingslist (111850, se sidan 643)
För inbyggnad i ihåliga väggar/tak med en materialtjocklek på max. 20 mm.

Utföranden:
silver-grå
vita LED 111851
varmvita LED 111852

847:-

OBS!
Måste seriekopplas vid anslutning av flera armaturer.

TRITON LED RGB

350mA | LED 3 st. | 7 | 9 | 60° | 35° | 0,19

Ljuskälla:
RGB PowerLED (inkl.)
1x röd, 1x grön, 1x blå
3x 1W

Material:
Aluminium

Dimensioner:
Ø: 8 cm
Kabel L: 30 cm

Tillbehör:
Styrenhet (exkl.)

Anmärkning:
Kan styras med t.ex. PowerLIM® (470523, se sidan 642).
För inbyggnad i ihåliga väggar/tak med en materialtjocklek på max. 20 mm.

Utföranden:
silver-grå
RGB LED 111853

847:-

OBS!
Måste seriekopplas vid anslutning av flera armaturer.

LED Horn

OBS!
LED-armaturer som drivs av 350mA eller 700mA konstantström måste seriekopplas vid anslutning av flera armaturer.

LED HORN

700mA | LED 3 st. | 8,8 | 0,17

Ljuskälla:
PowerLED (inkl.)
3x 3W

Material:
Aluminium

Dimensioner:
Ø/H: 9,5/9 cm
Kabel L: 50 cm

Tillbehör:
LED-drivdon (exkl.)

Anmärkning:
Lämpligt drivdon (464201) finns på sidan 643.

OBS!
Måste seriekopplas vid anslutning av flera armaturer.

Utföranden:
aluminium
vita LED 112881
varmvita LED 112882

vit
vita LED 112891
varmvita LED 112892

847:-

EYEDOWN LED 3X1W

350mA | LED 3 st. | 5,9 | 3,7 | 15° | 0,12 | IP44

Ljuskälla:
PowerLED (inkl.)
3x 1W

Material:
Aluminium/Glas

Dimensioner:
Ø/H: 6,8/4,3 cm
Kabel L: 45 cm

Tillbehör:
LED-drivdon (exkl.)

Anmärkning:
För inbyggnad i ihåliga tak med en materialtjocklek på max. 30 mm.
Lämpligt drivdon (464108) finns på sidan 643.

Utföranden:
eloxerad aluminium
varmvita LED 111982

847:-

OBS!
Måste seriekopplas vid anslutning av flera armaturer.

EYEDOWN LED 6x1W

350mA | LED 6 st. | 7,6 | 4,4 | 15° | 0,22 | IP44

Ljuskälla:
PowerLED (inkl.)
6x 1W

Material:
Aluminium/Glas

Dimensioner:
Ø/H: 8,8/5,2 cm
Kabel L: 45 cm

Tillbehör:
LED-drivdon (exkl.)

Anmärkning:
För inbyggnad i ihåliga tak med en materialtjocklek på max. 30 mm.
Lämpligt drivdon (464110) finns på sidan 643.

Utföranden:
eloxerad aluminium
varmvita LED 111992

1 367:-

OBS!
Måste seriekopplas vid anslutning av flera armaturer.

DomeLED DOWNLIGHT

700mA | LED 6 st. | 10,8 | 7,5 | 25° | 0,28

Ljuskälla:
PowerLED (inkl.)
6x 3W

Material:
Aluminium

Dimensioner:
Ø/H: 13,5/6,5 cm

Tillbehör:
LED-drivdon (exkl.)

Anmärkning:
Lämpligt drivdon (464201) finns på sidan 643.

OBS!
Måste seriekopplas vid anslutning av flera armaturer.

Utföranden:
silver-grå
vita LED 111961
varmvita LED 111962

1 367:-

RASTERARMATUR QRB/TCL

Sockel/Ljuskälla:
G53/QRB111 (exkl.)
3x 50W max.
och
2G11/TC-L Kompaktlysrör (exkl.)
2x 55W

Material:
Stål

Dimensioner:
L/B/H: 60/60/17 cm

Tillbehör:
HF-don (inkl.)
Elektronisk trafo (inkl.)

Anmärkning:
För takmoduler 60 x 60 cm.

Utföranden:
silver-grå 158202

2 109:-

Adapter
För att montera rasterarmaturen i 62 x 62 cm takmoduler
158110

949:-

RASTERARMATUR LOBANG

Sockel/Ljuskälla:
2G11/TC-L Kompaktlysrör (exkl.)
2x 55W

Material:
Stål

Dimensioner:
L/B/H: 60/60/17 cm

Tillbehör:
HF-don (inkl.)

Anmärkning:
För takmoduler 60 x 60 cm.

Utföranden:
vit 158211

1 579:-

Adapter
För att montera rasterarmaturen i 62 x 62 cm takmoduler
158110

949:-

RASTERARMATUR BIG PAN Design av CDC

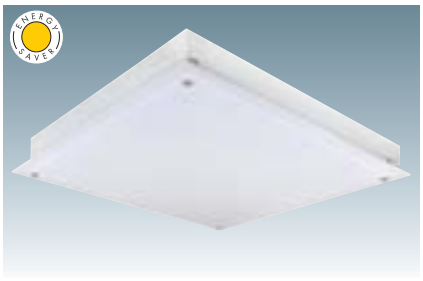

Sockel/Ljuskälla:
G13/T8 Lysrör (exkl.)
4x 18W

Material:
Akryl/Stål

Dimensioner:
Armatur L/B/H:64,5/64/11,5 cm
Akrylskiva L/B: 64/64 cm
Avstånd tak-akrylskiva: 2 cm max.

Tillbehör:
HF-don (inkl.)

Anmärkning:
För takmoduler 60 x 60 cm.
Med akrylskiva som är ställbar i höjdled.

Utföranden:
vit 158221

1 685:-

Adapter
För att montera rasterarmaturen i 62 x 62 cm takmoduler
158110

949:-

Akrylskivan kan justeras i höjdled upp till max. 2 cm avstånd från taket.

CMH DOWNLIGHTS GU6,5

Ljuskälla:
GU6,5/CMH-T
20/35W

Material:
Aluminium/Stål

Dimensioner:
Ø/H: 11/11,5

Tillbehör:
Dekorring (inkl.)
Elektroniskt drivdon (exkl.)
Frontram (exkl.)
Reflektor (exkl.)

Utföranden:	
vit	112961
silver-grå	112964
	264:-
krom	112962
	317:-

CMH DOWNLIGHTS FRONTRAM 1 rund

Material:
Aluminium

Dimensioner:
Ø/H: 15/5,5 cm
(inkl. monterad armatur)

Anmärkning:
För inbyggnad i ihåliga tak med en materialtjocklek på max. 25 mm.

Utföranden:	
vit	112971
silver-grå	112970
	105:-

CMH DOWNLIGHTS FRONTRAM 2 rund

Material:
Aluminium

Dimensioner:
L/B/H: 30/15/5,5 cm
(inkl. monterad armatur)

Anmärkning:
För inbyggnad i ihåliga tak med en materialtjocklek på max. 25 mm.

Utföranden:	
vit	112981
silver-grå	112980
	211:-

CMH DOWNLIGHTS FRONTRAM 1 fyrkantig

Material:
Aluminium

Dimensioner:
L/B/H: 15/15/5,5 cm
(inkl. monterad armatur)

Anmärkning:
För inbyggnad i ihåliga tak med en materialtjocklek på max. 25 mm.

Utföranden:	
vit	112975
silver-grå	112974
	105:-

CMH DOWNLIGHTS FRONTRAM 2 fyrkantig

Material:
Aluminium

Dimensioner:
L/B/H: 30/15/5,5 cm
(inkl. monterad armatur)

Anmärkning:
För inbyggnad i ihåliga tak med en materialtjocklek på max. 25 mm.

Utföranden:	
vit	112985
silver-grå	112984
	211:-

Reflektorer till CMH Spotlights
Sidan 193

LIGHTEYE TUBE QRB111 Downlight Design av CDC

12~ | 17 | 16 | 0,75

Sockel/Ljuskälla:
G53/QRB11 (exkl.)
75W max.

Material:
Stål

Dimensioner:
Ø/H: 20/23 cm

Tillbehör:
Trafo (exkl.)

Utföranden:

vit/krom	113011	631:-
krom	113012	737:-

LIGHTEYE TUBE ES111 Downlight Design av CDC

230~ | 17 | 16 | 0,75

Sockel/Ljuskälla:
GU10/ES111 (exkl.)
75W max.

Material:
Stål

Dimensioner:
Ø/H: 20/23 cm

Utföranden:

vit/krom	113001	631:-
krom	113002	737:-

LIGHTEYE TUBE BRITESPOT ES111 Downlight Design av CDC

17 | 16 | 0,75

HI EFFICIENT PROFI light.

Sockel/Ljuskälla:
GX10/Britespot ES111 (exkl.)
35/70W

Material:
Stål

Dimensioner:
Ø/H: 20/23 cm

Tillbehör:
Elektroniskt drivdon (exkl.)

Anmärkning:
Lämpliga drivdon och kabel finns på sidan 646.

Utföranden:

vit/krom	113021	737:-
krom	113022	847:-

DomeLED ES111 Ljuskälla
Sidan 671

Horn Adjust (112944)

Beret GU6,5 Downlight, silver-grå (162144)

HORN ADJUST Design av CDC

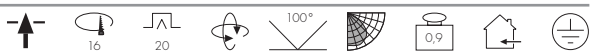

Sockel/Ljuskälla:
G12/CDM-T, HQI-T (exkl.)
35/70W

Material:
Stål

Dimensioner:
Total Ø/H: 17/20 cm
Synlig H: max. 6,5 cm
(utfällt tillstånd)
Materialtjocklek: max. 3 cm

Tillbehör:
Drivdon (exkl.)

Anmärkning:
Lämpliga drivdon (t.ex. 470070) och kabel finns på sidan 646.

Armaturen kan användas i både infällt och utfällt läge (max. 6 cm). I utfällt läge kan armaturen vridas 30°.

Utföranden:
silver-grå 112944

631:-

BERET GU6,5 Downlight

Sockel/Ljuskälla:
GU6,5/CMH-T (exkl.)
20/35W

Material:
Aluminium

Dimensioner:
Ø/H: 14/13 cm

Tillbehör:
Drivdon (exkl.)
Reflektor (exkl.)

Anmärkning:
För inbyggnad i ihåliga tak med en materialtjocklek på max. 30 mm. Reflektorer finns på sidan 439.

Utföranden:
vit 162141
silver-grå 162144

529:-

BERET G12 Downlight

Sockel/Ljuskälla:
G12/HQI-T, CDM-T (exkl.)
35/70/150W max.

Material:
Aluminium

Dimensioner:
Ø/H: 16,5/15,5 cm

Tillbehör:
Drivdon (exkl.)
Reflektor (exkl.)

Anmärkning:
För inbyggnad i ihåliga tak med en materialtjocklek på max. 40 mm. Reflektorer finns på sidan 439.

Utföranden:
vit 162151
silver-grå 162154

631:-

DIVIS GU6,5 Downlight

Sockel/Ljuskälla:
GU6,5/CMH-T (exkl.)
20/35W

Material:
Aluminium

Dimensioner:
Ø/H: 11,5/12 cm

Tillbehör:
Drivdon (exkl.)
Reflektor (exkl.)

Anmärkning:
För inbyggnad i ihåliga tak med en materialtjocklek på max. 30 mm.

Utföranden:

vit	162101
silver-grå	162104

317:-

DIVIS GU6,5 Downlight, djup

Sockel/Ljuskälla:
GU6,5/CMH-T (exkl.)
20/35W

Material:
Aluminium

Dimensioner:
Ø/H: 15,5/15,5 cm

Tillbehör:
Drivdon (exkl.)
Reflektor (exkl.)

Anmärkning:
För inbyggnad i ihåliga tak med en materialtjocklek på max. 30 mm.

Utföranden:

vit	162121
silver-grå	162124

423:-

DIVIS G12 Downlight

Sockel/Ljuskälla:
G12/HQI-T, CDM-T (exkl.)
35/70/150W

Material:
Aluminium

Dimensioner:
Ø/H: 14/15 cm

Tillbehör:
Drivdon (exkl.)
Reflektor (exkl.)

Anmärkning:
För inbyggnad i ihåliga tak med en materialtjocklek på max. 40 mm.

Utföranden:

vit	162111
silver-grå	162114

370:-

DIVIS G12 Downlight, djup

Sockel/Ljuskälla:
G12/HQI-T, CDM-T (exkl.)
35/70/150W

Material:
Aluminium

Dimensioner:
Ø/H: 19/19 cm

Tillbehör:
Drivdon (exkl.)
Reflektor (exkl.)

Anmärkning:
För inbyggnad i ihåliga tak med en materialtjocklek på max. 40 mm.

Utföranden:

vit	162131
silver-grå	162134

529:-

REFLEKTOR för Beret och Divis GU6,5 Downlight

Material:
Kromad aluminium

Dimensioner:
162161 Ø/H: 8,8/4,2 cm
162166 Ø/H: 8,8/4,2 cm

Utföranden:

16°	162161
70°	162166

51:-

REFLEKTOR för Beret och Divis G12 Downlight

Material:
Kromad aluminium

Dimensioner:
162171 Ø/H: 11,3/5,3 cm
162173 Ø/H: 11,3/6,3 cm
162176 Ø/H: 11,3/5,3 cm

Utföranden:

20°	162171
40°	162173
70°	162176

73:-

TROMP Downlight Design av CDC

230~ | 30,5 | 16 | 1,4

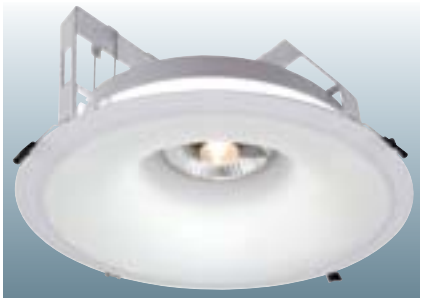

Sockel/Ljuskälla:
GU10/ES111 (exkl.)
50W max.
och
2GX13/T5 Runt lysrör (exkl.)
22W

Material:
Plast (PC)

Dimensioner:
Ø/H: 32/16,5 cm

Tillbehör:
HF-don (inkl.)

Anmärkning:
De båda ljuskällorna kan slås på/av oberoende av varandra.

Utföranden:
matt vit 111941

1 579:-

HORN ES111

230~ | 16,2 | 12,5 | 0,3

Sockel/Ljuskälla:
GU10/ES111 (exkl.)
75W max.

Material:
Stål

Dimensioner:
Ø/H: 17,2/12,5 cm

Utföranden:
matt vit 112921

317:-

HORN QRB111

12~ | 16,2 | 12,5 | 0,3

Sockel/Ljuskälla:
G53/QRB111 (exkl.)
75W max.

Material:
Stål

Dimensioner:
Ø/H: 17,2/12,5 cm

Tillbehör:
Trafo (exkl.)

Utföranden:
matt vit 112931

317:-

DomeLED ES111 Ljuskälla
Sidan 671

HORN GU10

230~ | 7,5 | 11,5 | 0,13

Sockel/Ljuskälla:
GU10/GU10 (exkl.)
50W max.

Material:
Stål

Dimensioner:
Ø/H: 8,3/11,5 cm

Utföranden:
matt vit 112911

158:-

HORN MR16

12~ | 7,5 | 11,5 | 0,12

Sockel/Ljuskälla:
G5,3/MR16 (exkl.)
50W max.

Material:
Stål

Dimensioner:
Ø/H: 8,3/11,5 cm

Tillbehör:
Trafo (exkl.)

Utföranden:
matt vit 112901

158:-

DIGO 2x 26W

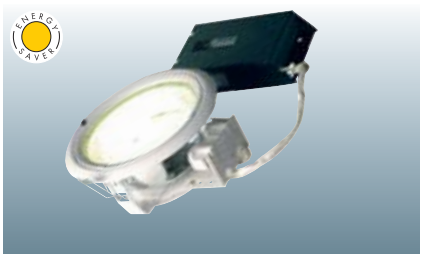

Sockel/Ljuskälla:
G24d-3/
TC-D 2-stift kompaktlysrör (exkl.)
2x 26W

Material:
Front i aluminium

Dimensioner:
Ø/B/H: 23/24/15 cm
Drivdon L/B/H: 20/13/5 cm

Tillbehör:
Magnetiskt drivdon (inkl.)

Anmärkning:
Drivdonet i extern kapsling.

Utföranden:

vit ▼	160081
silver-grå ▼	160089

631:-

DIGO 2x 18W

Sockel/Ljuskälla:
G24q-2/
TC-DE 4-stift kompaktlysrör (exkl.)
2x 18W

Material:
Front i aluminium

Dimensioner:
Ø/B/H: 23/24/15 cm

Tillbehör:
HF-don (inkl.)

Utföranden:

vit ▼	160061
silver-grå ▼	160069

847:-

DIGO 2x 26W

Sockel/Ljuskälla:
G24q-3/
TC-DE 4-stift kompaktlysrör (exkl.)
2x 26W

Material:
Front i aluminium

Dimensioner:
Ø/B/H: 23/24/15 cm

Tillbehör:
HF-don (inkl.)

Utföranden:

vit ▼	160071
silver-grå ▼	160079

847:-

ELT DOWNLIGHT

230~ | 12,7 | 17 | 0,35

Sockel/Ljuskälla:
E27/Lågenergilampa (exkl.)
med max. Ø/L: 5,2/17,5 cm

Material:
Stål

Dimensioner:
Ø/D: 14,5/17 cm

Utföranden:

vit	152561
krom	152562
silver	152564

211:-

RAPIDO 2x 26W

230~ | 21,5 | 14 | 0,8

Sockel/Ljuskälla:
G24q-3/TC-DE Kompaktlysrör (inkl.)
2x 26W

Material:
Aluminium/Plast

Dimensioner:
Yttre Ø: 23 cm,
HF-don L/B/H: 30/19/14 cm

Tillbehör:
Osram HF-don (inkl.)
Darklight-raster (inkl.)
2x kompaktlysrör 3000K (inkl.)

Utföranden:

silver-grå	161326

1 367:-

PLADO 1x 18W

230~ | 19 | 13,5 | 1,37

Sockel/Ljuskälla:
G24d-2/TC-D Kompaktlysrör (exkl.)
18W

Material:
Plast (PC)

Dimensioner:
Ø/L/H: 20,5/35/13,5 cm
Materialtjocklek: 0,5-3,5 cm

Tillbehör:
Magnetiskt drivdon (inkl.)
Raster (inkl.)

Utföranden:

vit	161501

529:-

PLADO 2x 18W

230~ | 19 | 13,5 | 2,0

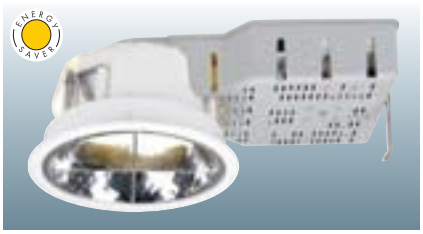

Sockel/Ljuskälla:
G24d-2/TC-D Kompaktlysrör (exkl.)
2x 18W

Material:
Plast (PC)

Dimensioner:
Ø/L/H: 20,5/35/13,5 cm
Materialtjocklek: 0,5-3,5 cm

Tillbehör:
Magnetiskt drivdon (inkl.)
Raster (inkl.)

Utföranden:

vit	161511

631:-

PLADO 1x 26W

230~ | 19 | 13,5 | 1,37

Sockel/Ljuskälla:
G24d-3/TC-D Kompaktlysrör (exkl.)
26W

Material:
Plast (PC)

Dimensioner:
Ø/L/H: 20,5/35/13,5 cm
Materialtjocklek: 0,5-3,5 cm

Tillbehör:
Magnetiskt drivdon (inkl.)
Raster (inkl.)

Utföranden:

vit	161521

529:-

PLADO 2x 26W

230~ | 19 | 13,5 | 2,0

Sockel/Ljuskälla:
G24d-3/TC-D Kompaktlysrör (exkl.)
2x 26W

Material:
Plast (PC)

Dimensioner:
Ø/L/H: 20,5/35/13,5 cm
Materialtjocklek: 0,5-3,5 cm

Tillbehör:
Magnetiskt drivdon (inkl.)
Raster (inkl.)

Utföranden:

vit	161531

631:-

ESSENS 13/2 LÅGPROFIL

Sockel/Ljuskälla:
G24q-1/
TC-DE 4-stift kompaktlysrör (exkl.)
2x 13W

Material:
Aluminium/Plast

Dimensioner:
Ø/H/L: 20/11,5/36 cm

Tillbehör:
HF-don (inkl.)

Anmärkning:
För inbyggnad i ihåliga tak med en materialtjocklek på max. 35 mm.

Utföranden:
vit 161631

1 049:-

ESSENS 18/1 LÅGPROFIL

Sockel/Ljuskälla:
G24q-2/
TC-DE 4-stift kompaktlysrör (exkl.)
18W

Material:
Aluminium/Plast

Dimensioner:
Ø/H/L: 20/11,5/36 cm

Tillbehör:
HF-don (inkl.)

Anmärkning:
För inbyggnad i ihåliga tak med en materialtjocklek på max. 35 mm.

Utföranden:
vit 161611

1 049:-

ESSENS 18/2 LÅGPROFIL

Sockel/Ljuskälla:
G24q-2/
TC-DE 4-stift kompaktlysrör (exkl.)
2x 18W

Material:
Aluminium/Plast

Dimensioner:
Ø/H/L: 20/11,5/36 cm

Tillbehör:
HF-don (inkl.)

Anmärkning:
För inbyggnad i ihåliga tak med en materialtjocklek på max. 35 mm.

Utföranden:
vit 161641

1 049:-

ESSENS 26/1 LÅGPROFIL

Sockel/Ljuskälla:
G24q-3/
TC-DE 4-stift kompaktlysrör (exkl.)
26W

Material:
Aluminium/Plast

Dimensioner:
Ø/H/L: 20/11,5/36 cm

Tillbehör:
HF-don (inkl.)

Anmärkning:
För inbyggnad i ihåliga tak med en materialtjocklek på max. 35 mm.

Utföranden:
vit 161621

1 049:-

ESSENS 26/2 LÅGPROFIL

Sockel/Ljuskälla:
G24q-3/
TC-DE 4-stift kompaktlysrör (exkl.)
2x 26W

Material:
Aluminium/Plast

Dimensioner:
Ø/H/L: 20/11,5/36 cm

Tillbehör:
HF-don (inkl.)

Anmärkning:
För inbyggnad i ihåliga tak med en materialtjocklek på max. 35 mm.

Utföranden:
vit 161651

1 049:-

ESSENS 18/2 DJUP

Sockel/Ljuskälla:
G24q-2/
TC-DE 4-stift kompaktlysrör (exkl.)
2x 18W

Material:
Aluminium/Plast

Dimensioner:
Ø/H/L: 20/15,5/36 cm

Tillbehör:
HF-don (inkl.)

Anmärkning:
För inbyggnad i ihåliga tak med en materialtjocklek på max. 35 mm.

Utföranden:

vit	161741

1 261:-

ESSENS 26/2 DJUP

Sockel/Ljuskälla:
G24q-3/
TC-DE 4-stift kompaktlysrör (exkl.)
2x 26W

Material:
Aluminium/Plast

Dimensioner:
Ø/H/L: 20/15,5/36 cm

Tillbehör:
HF-don (inkl.)

Anmärkning:
För inbyggnad i ihåliga tak med en materialtjocklek på max. 35 mm.

Utföranden:

vit	161751

1 261:-

QUOR 52

230~ | 21/21 | 13 | 1,5

Sockel/Ljuskälla:
G24q-3/
TC-DE 4-stift kompaktlysrör (exkl.)
2x 26W

Material:
Aluminium/Glas

Dimensioner:
Ram L/B: 23,5/23,5 cm

Tillbehör:
HF-don (inkl.)

Utföranden:

vit	160021
grå	160029

1 049:-

Kompaktlysrör 4-stift

26W 3000K	508222
26W 4000K	508322

94:-

KOTAK

230~ | 18,8/18,8 | 14 | 1,4

Sockel/Ljuskälla:
G24q-3/
TC-DE 4-stift kompaktlysrör (exkl.)
2x 26W

Material:
Aluminium/Glas

Dimensioner:
L/B/D: 20/23/12 cm

Tillbehör:
HF-don (inkl.)

Utföranden:
frostat glas

vit	160041
silver-grå	160049

949:-

QUOR 52/G frostat glas

Sockel/Ljuskälla:
G24q-3/
TC-DE 4-stift kompaktlysrör (exkl.)
2x 26W

Material:
Aluminium/Glas

Dimensioner:
Glas L/B: 25/25 cm
Synlig H: 3 cm

Tillbehör:
HF-don (inkl.)

Utföranden:

vit	
frostat glas	160022

1 049:-

Kompaktlysrör 4-stift

26W 3000K	508222
26W 4000K	508322

94:-

QUOR 52/G delvis frostat glas

Sockel/Ljuskälla:
G24q-3/
TC-DE 4-stift kompaktlysrör (exkl.)
2x 26W

Material:
Aluminium/Glas

Dimensioner:
Glas L/B: 25/25 cm
Synlig H: 3 cm

Tillbehör:
HF-don (inkl.)

Utföranden:

vit	
delvis frostat glas	160020

1 049:-

Kompaktlysrör 4-stift

26W 3000K	508222
26W 4000K	508322

94:-

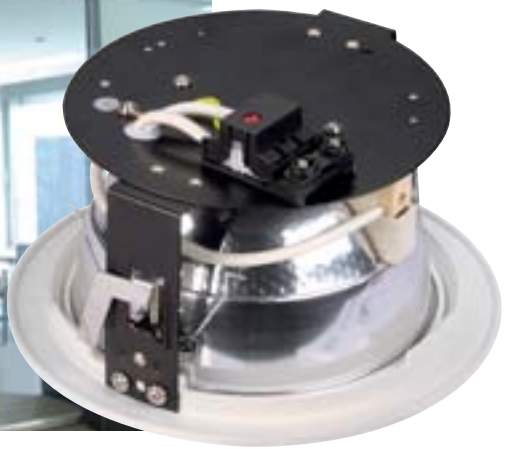

Essens HQI, vit (162301)

ESSENS HQI 70W

18,5 | 12 | 0,68

Sockel/Ljuskälla:
RX7s/HQI-TS, CDM-TD (exkl.)
70W

Material:
Aluminium/Glas

Dimensioner:
Ø/H: 20/12 cm

Tillbehör:
Drivdon (exkl.)

Anmärkning:
För inbyggnad i ihåliga tak med en materialtjocklek på max. 40 mm.

Utföranden:

vit	162301
silver-grå	162304

370:-

ESSENS HQI 150W

22,5 | 15,5 | 0,72

Sockel/Ljuskälla:
RX7s/HQI-TS, CDM-TD (exkl.)
150W

Material:
Aluminium/Glas

Dimensioner:
Ø/H: 24,2/15,5 cm

Tillbehör:
Drivdon (exkl.)

Anmärkning:
För inbyggnad i ihåliga tak med en materialtjocklek på max. 40 mm.

Utföranden:

vit	162311
silver-grå	162314

423:-

EVO G12/HQI DOWNLIGHT

14,8 | 15,5 | >70W | 0,57

Sockel/Ljuskälla:
G12/HQI-T, CDM-T (exkl.)
35/70/150W

Material:
Aluminium

Dimensioner:
Ø/H: 15,5/15,5 cm

Tillbehör:
Drivdon (exkl.)
Reflektor (exkl.)

Anmärkning:
För inbyggnad i ihåliga tak med en materialtjocklek på max. 40 mm.

Levereras utan reflektor som måste beställas separat (se nedan).

Utföranden:

vit	162221
silver-grå	162224

370:-

REFLEKTOR för EVO G12/HQI Downlight

0,08

Material:
Kromad aluminium

Dimensioner:
Ø/H: 13,7/8,5 cm

Utföranden:

15°	162231
25°	162232
40°	162233

105:-

QUOR 70 HQI

Sockel/Ljuskälla:
Rx7s/HQI-TS, CDM-TD (exkl.)
70W

Material:
Aluminium/Glas

Dimensioner:
L/B/D: 23/23/13 cm

Tillbehör:
Drivdon (exkl.)

Anmärkning:
Lämpliga drivdon och kabel finns på sidan 646.

Utföranden:

vit	150941
silver-grå	150949

529:-

QUOR 70 HQI asymmetrisk

Sockel/Ljuskälla:
Rx7s/HQI-TS, CDM-TD (exkl.)
70W

Material:
Aluminium/Glas

Dimensioner:
L/B/D: 23/23/14 cm

Tillbehör:
Drivdon (exkl.)

Anmärkning:
Lämpliga drivdon och kabel finns på sidan 646.

Reflektor med asymmetrisk ljusspridning.

Utföranden:

vit	150911
silver-grå	150919

529:-

TC DL 2x 13W

230~ | 12,5/21 | 12 | 75° | 1,5

Sockel/Ljuskälla:
G24q-1/
TC-DE 4-stift kompaktlysrör (exkl.)
2x 13W

Material:
Aluminium

Dimensioner:
B/L/D: 14,5/23/13 cm

Tillbehör:
HF-don (inkl.)

Utföranden:

vit	160011
grå	160019

1 049:-

Kompaktlysrör TC-DE 4-stift

13W 3000K	508212
13W 4000K	508312

94:-

TC DL 2x 26W

230~ | 26/19,5 | 18,5 | 65° | 2,1

Sockel/Ljuskälla:
G24q-3/
TC-DE 4-stift kompaktlysrör (exkl.)
2x 26W

Material:
Aluminium

Dimensioner:
B/H/D: 27,4/21,2/19 cm

Tillbehör:
HF-don (inkl.)

Utföranden:

vit	160031
grå	160039

1 261:-

Kompaktlysrör TC-DE 4-stift

26W 3000K	508222
26W 4000K	508322

94:-

HQI-TS DL 70

HI EFFICIENT PROFI light.

Sockel/Ljuskälla:
Rx7s/HQI-TS, CDM-TD (exkl.)
70W

Material:
Aluminium

Dimensioner:
B/D/L: 14,5/23/13 cm

Tillbehör:
Drivdon (exkl.)

Anmärkning:
Lämpliga drivdon och kabel finns på sidan 646.

Utföranden:

vit	150921
grå	150929

423:-

HQI-TS DL 150

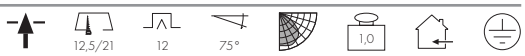

HI EFFICIENT PROFI light.

Sockel/Ljuskälla:
Rx7s/HQI-TS, CDM-TD (exkl.)
150W

Material:
Aluminium

Dimensioner:
B/D/L: 14,5/23/13 cm

Tillbehör:
Drivdon (exkl.)

Anmärkning:
Lämpliga drivdon och kabel finns på sidan 646.

Utföranden:

vit	150931
grå	150939

423:-

H(m)	Kotak 18 LED Art.111861 E(Lx), 2x 30°	Kotak EVG Art.160049 E(Lx), 2x 50°
1m	350	536
2m	87	134
3m	38	60
4m	21	34

LEDPanel 100

230~ | LED 100 st. | 14/14 | 5 | 120° | 0,2

Ljuskälla:
LED (inkl.)
8,5W totalt

Material:
Plast

Dimensioner:
L/B/D: 15/15/5 cm

Utföranden:
silver-grå
vita LED 160354
varmvita LED 160352

529:-

KOTAK 18 LED

230~/mA 350 | LED 18 st. | 18/18 | 14 | 1,45

Ljuskälla:
PowerLED (inkl.)
18x 1W totalt

Material:
Aluminium/Glas

Dimensioner:
L/B/D: 20/20/14,5 cm

Tillbehör:
LED-drivdon (inkl.)

Utföranden:
silver-grå
vita LED ▼ 111861

4 219:-

LED SLIM LIGHT inbyggnad

12~ | LED 9 st. | 4,55 | 1,2 | 0,04 | IP67

Ljuskälla:
SMD LED (inkl.)
0,5W totalt

Material:
Aluminium/Slagtålig plast

Dimensioner:
Yttre Ø/H: 5,5/1 cm
Kabel L: 2 m

Tillbehör:
Konventionell trafo (exkl.)

Anmärkning:
Tål att stiga på.
Vid montering som vägg-/tak-armatur får den endast monteras i ihåliga väggar/tak.
Endast för inomhusbruk.

Utföranden:
eloxerad aluminium
vita LED 550671
varmvita LED 550672

211:-

OBS!
Kan bara användas tillsammans med konventionell transformator.

LED SLIM LIGHT ytmonterad

12~ | LED 9 st. | 0,05 | IP67

Ljuskälla:
SMD LED (inkl.)
0,5W totalt

Material:
Aluminium/Slagtålig plast

Dimensioner:
Yttre Ø/H: 6/1 cm
Kabel L: 2 m

Tillbehör:
Konventionell trafo (exkl.)

Anmärkning:
Tål att stiga på.
Vid montering som vägg-/tak-armatur får den endast monteras i ihåliga väggar/tak.
Endast för inomhusbruk.

Utföranden:
eloxerad aluminium
vita LED 550681
varmvita LED 550682

211:-

OBS!
Kan bara användas tillsammans med konventionell transformator.

Armaturerna på denna sida kan monteras både inomhus och utomhus.
Detaljerad information om armaturerna finns i kapitlet med utomhusbelysning.

TRAIL-LITE se sidan 580

LEDTEC

POWER TRAIL-LITE se sidan 580

LEDTEC

N-TIC se sidorna 586-587

LEDTEC

WETSY POWER LED se sidan 589

LEDTEC

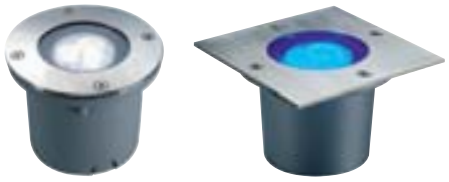

WETSY LED 230V se sidan 589

LEDTEC

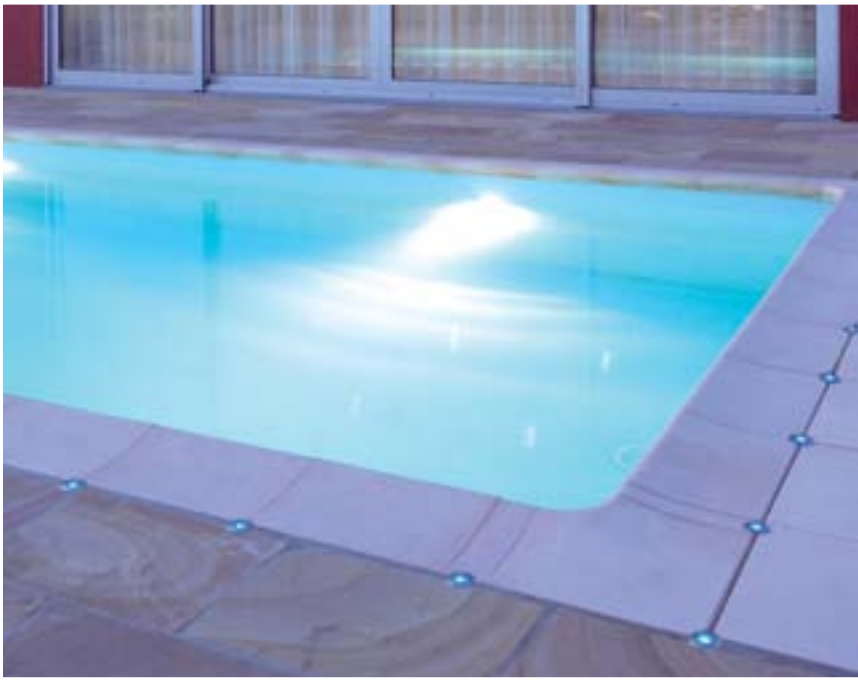

Armaturerna på denna sida kan monteras både inomhus och utomhus.
Detaljerad information om armaturerna finns i kapitlet med utomhusbelysning.

WETSY se sidan 589

LED SKY PLOT se sidan 578

LEDTEC

AQUADOWN MICRO se sidan 579

LED PLOT SQUARE se sidan 578

LEDTEC

LED PLOT ROUND se sidan 578

LEDTEC

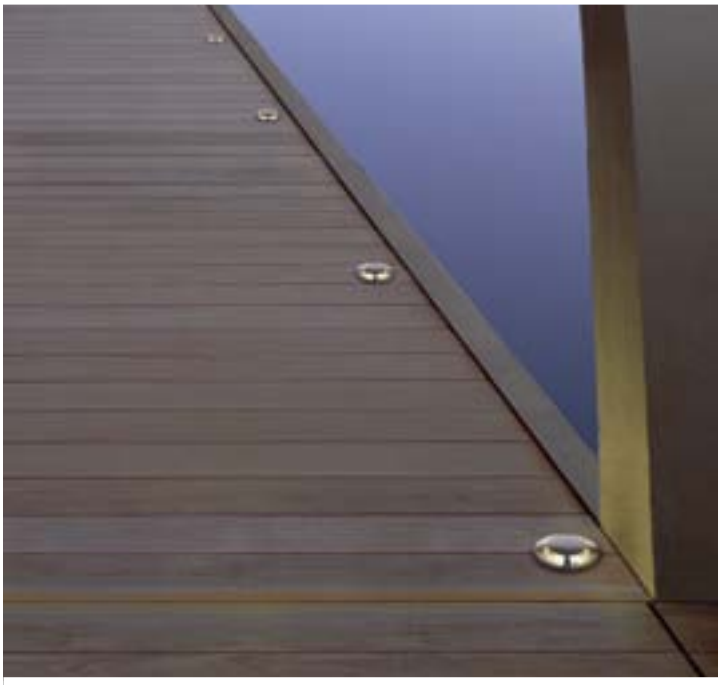

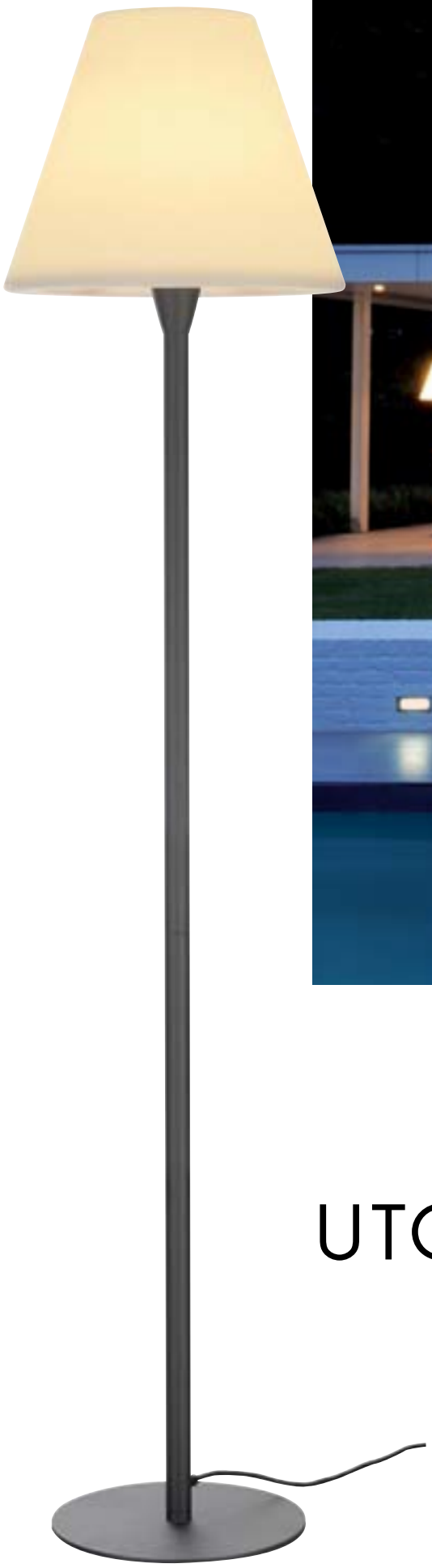

UTOMHUS

ADEGAN Design av CDC/FGL

230~ 9,0 IP54

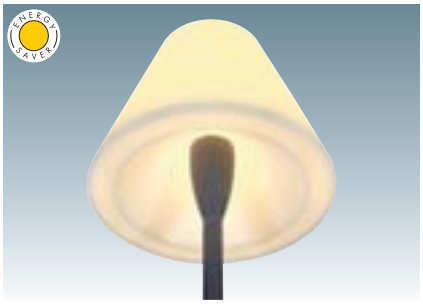

Sockel/Ljuskälla:
E27/Lågenergilampa (exkl.)
med max. Ø: 5,4 cm
24W max.

Material:
Hårdplast (PC)/Aluminium

Dimensioner:
H: 180 cm
Skärm Ø/H: 40/30 cm
Fot Ø/H: 40/0,47 cm
Kabel L: 1,8 m

Tillbehör:
Kontakt (inkl.)

Anmärkning:
IP54 uppnås tack vare en sluten lampskärm i slagtålig hårdplast (PC).
Endast lågenergilampor kan användas i armaturen. Standardglödlampor kan ej användas p.g.a. att värmeutvecklingen från dessa förstör lampskärmen.

Utföranden:

antracit	228965

2 427:-

JORDSPETT för ADEGAN

0,2

Material:
Aluminium

Dimensioner:
Ø/L: 3/30 cm

Tillbehör:
Monteringsskruvar (inkl.)

Anmärkning:
Skruvas fast under armaturens fot, vilket gör att den står stadigare på mjuka underlag.

Utföranden:

antracit	228960

211:-

VAP 60

230~ | 15,6 | IP55

Sockel/Ljuskälla:
E27/Lågenergilampa (exkl.)
med max. Ø/L: 4,8/13,5 cm
3x 11W max.

Material:
Rostfritt stål 304
Lamp"glas" i plast (PC)

Dimensioner:
Ø/H: 16/60 cm

Tillbehör:
Betongankare (inkl.)

Utföranden:
rostfritt stål/krom 229030

6 307:-

VAP 100

230~ | 18,0 | IP55

Sockel/Ljuskälla:
E27/Lågenergilampa (exkl.)
med max. Ø/L: 4,8/13,5 cm
3x 11W max.

Material:
Rostfritt stål 304
Lamp"glas" i plast (PC)

Dimensioner:
Ø/H: 16/100 cm

Tillbehör:
Betongankare (inkl.)

Utföranden:
rostfritt stål/krom 229031

7 049:-

ARCOLOS UP BEAM ES111

230~ | 7-12 | 87°C | 3,25 | IP44

Sockel/Ljuskälla:
GU10/ES111 (exkl.)
50W max.

Material:
Aluminium

Dimensioner:
B/H/D: 16,4/52/14,4 cm
Fot Ø: 18 cm

Tillbehör:
Monteringsskruvar (inkl.)

Utföranden:
borstad aluminium 230776

2 427:-

ARCOLOS UP BEAM LED

230 V / mA / 700 | LED 3 st. | 7-12 | 38°C | 3,15 | IP44

LEDTEC

Ljuskälla:
PowerLED (inkl.)
3x 3W

Material:
Aluminium

Dimensioner:
B/H/D: 16,4/52/14,4 cm
Fot Ø: 18 cm

Tillbehör:
LED-drivdon (inkl.)
Monteringsskruvar (inkl.)

Utföranden:
borstad aluminium 230786

3 487:-

ARCOLOS takarmatur

230~ | 0,65 | IP44

Sockel/Ljuskälla:
GU10/ES111 (exkl.)
50W max.

Material:
Aluminium

Dimensioner:
Ø/H: 16,3/9,4 cm

Utföranden:
borstad aluminium 229886

847:-

JORDSPETT för Arcolos och Rox Acryl Pole

0,72

Material:
Rostfritt stål 304

Dimensioner:
Fot Ø: 18 cm
Spett L: 50 cm

Tillbehör:
Monteringsskruvar (inkl.)

Utföranden:
rostfritt stål 229861

631:-

BETONGANKARE för Arcolos och Rox Acryl Pole

0,38

Material:
Rostfritt stål 304

Dimensioner:
Monteringsplatta Ø: 18 cm

Tillbehör:
1 st. monteringsplatta (inkl.)
2 st. ankarskruvar (inkl.)
2 st. brickor (inkl.)
2 st. hattmuttrar (inkl.)

Utföranden:
rostfritt stål 229860

423:-

DomeLED ES111 Ljuskälla
Sidan 671

ROX PATH LIGHT

230~ | 180° | 7-12 | 2,55 | IP44

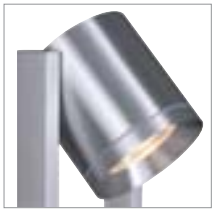

Sockel/Ljuskälla:
GU10/ES111 (exkl.)
75W max.

Material:
Aluminium

Dimensioner:
Total H: 61 cm
Fot L/B: 21,5/5,9 cm
Lamphuvud Ø/H: 12,5/13,4 cm

Tillbehör:
Monteringsskruvar (inkl.)

Anmärkning:
DomeLED ES111 ljuskälla kan ej användas i denna armatur.

Utföranden:	
borstad aluminium	229836
	2 109:-

JORDSPETT för Rox Path Light

0,65

Material:
Rostfritt stål 304

Dimensioner:
Spett L: 50 cm
Fot L/B: 22/6 cm

Tillbehör:
Monteringsskruvar (inkl.)

Utföranden:	
rostfritt stål	229841
	529:-

BETONGANKARE för Rox Path Light

0,65

Material:
Rostfritt stål 304

Dimensioner:
Monteringsplatta L/B: 22/6 cm

Tillbehör:
1 st. monteringsplatta (inkl.)
2 st. ankarskruvar (inkl.)
2 st. brickor (inkl.)
2 st. hattmuttrar (inkl.)

Utföranden:	
rostfritt stål	229840
	317:-

ROX CEILING OUT

230~ 0,8 IP44

Sockel/Ljuskälla:
GU10/ES111 (exkl.)
75W max.

Material:
Aluminium

Dimensioner:
Ø/H: 12,5/12,5 cm

Utföranden:
borstad aluminium 229756

737:-

ROX CEILING GX53 OUT

230~ 0,63 IP44

Sockel/Ljuskälla:
GX53/GX53 Lågenergilampa (exkl.)
9W max.

Material:
Aluminium

Dimensioner:
Ø/H: 12,5/6 cm

Utföranden:
borstad aluminium 230726

953:-

ROX WALL OUT

230~ 0,9 IP44

Sockel/Ljuskälla:
GU10/ES111 (exkl.)
75W max.

Material:
Aluminium

Dimensioner:
Ø/H/D: 12,5/16/13 cm

Utföranden:
borstad aluminium 229766

847:-

Rox Up-Down GX53 Out med GX53 och GX53 PowerLED ljuskällor. GX53 ljuskällor finns på sidorna 674 och 675.

ROX UP-DOWN GX53 OUT

230~ | 1,05 | IP44

Sockel/Ljuskälla:
GX53/GX53 Lågenergilampa (exkl.)
2x 9W max.
eller 2x LED GX53, 1,2W (exkl.)
eller 2x PowerLED GX53,
3x 1W (exkl.)

Material:
Aluminium

Dimensioner:
Ø/H/D: 12,5/16/13 cm

Utföranden:
borstad aluminium 229786

1 261:-

ROX UP-DOWN OUT

230~ | 1,2 | IP44

Sockel/Ljuskälla:
GU10/ES111 (exkl.)
2x 50W max.

Material:
Aluminium

Dimensioner:
Ø/H/D: 12,5/20,5/13 cm

Utföranden:
borstad aluminium 229776

1 049:-

Dark Rox G8,5 monteras och ansluts enkelt tack vare anslutningskontakt i monteringsboxen.

DARK ROX G8,5

230~ | 5,5 | IP44

HiEFFICIENT PROFIlight.

Sockel/Ljuskälla:
G8,5/CDM-TC (exkl.)
2x 35W

Material:
Aluminium

Dimensioner:
Ø/H/D: 14/41/19,5 cm
Mont.box B/H/D:
5,2/12,5/5,4 cm

Tillbehör:
Magnetiskt drivdon (inkl.)

Utföranden:
antracit 227885

3 159:-

ROX ACRYL SINGLE E27

230~ 1,01 IP44

Sockel/Ljuskälla:
E27/Lågenergilampa (exkl.)
med max. Ø/L: 11/17 cm
20W max.

Material:
Aluminium/Akryl

Dimensioner:
B/H/D: 16,5/20,5/16 cm

Utföranden:
borstad aluminium/vit 230736

1 261:-

ROX ACRYL UP-DOWN E27

230~ 1,45 IP44

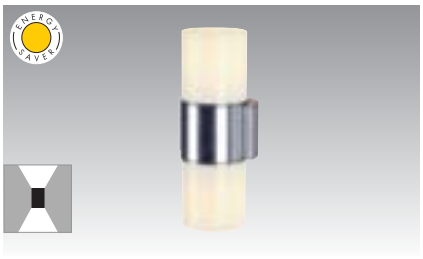

Sockel/Ljuskälla:
E27/Lågenergilampa (exkl.)
med max. Ø/L: 11/17 cm
2x 20W max.

Material:
Aluminium/Akryl

Dimensioner:
B/H/D: 16,5/36/16 cm

Utföranden:
borstad aluminium/vit 230746

1 579:-

ROX ACRYL POLE 30

230~ 7-12 1,6 IP44

Sockel/Ljuskälla:
E27/Lågenergilampa (exkl.)
med max. Ø/L: 11/17
20W max.

Material:
Aluminium/Akryl

Dimensioner:
Ø/H: 12,5/30 cm
Fot Ø: 18 cm

Anmärkning:
Betongankare och jordspett finns på sidan 465.

Utföranden:
borstad aluminium/vit 232256

1 897:-

ROX ACRYL POLE 60

230~ 7-12 2,3 IP44

Sockel/Ljuskälla:
E27/Lågenergilampa (exkl.)
med max. Ø/L: 11/17
20W max.

Material:
Aluminium/Akryl

Dimensioner:
Ø/H: 12,5/60 cm
Fot Ø: 18 cm

Anmärkning:
Betongankare och jordspett finns på sidan 465.

Utföranden:
borstad aluminium/vit 232266

2 427:-

ROX ACRYL POLE 90

230~ 7-12 3,08 IP44

Sockel/Ljuskälla:
E27/Lågenergilampa (exkl.)
med max. Ø/L: 11/17
20W max.

Material:
Aluminium/Akryl

Dimensioner:
Ø/H: 12,5/90 cm
Fot Ø: 18 cm

Anmärkning:
Betongankare och jordspett finns på sidan 465.

Utföranden:
borstad aluminium/vit 232276

2 639:-

SQUARE POLE 30

230~ | 7-12 | 2,1 | IP44

Sockel/Ljuskälla:
E27/Lågenergilampa (exkl.)
med max. Ø/L: 6/15
20W max.

Material:
Aluminium/Akryl

Dimensioner:
L/B/H: 13/13/30 cm
Fot L/B: 18/18 cm

Utföranden:

borstad aluminium/ lackerad	232236

2 109:-

SQUARE POLE 60

230~ | 7-12 | 3,2 | IP44

Sockel/Ljuskälla:
E27/Lågenergilampa (exkl.)
med max. Ø/L: 6/15
20W max.

Material:
Aluminium/Akryl

Dimensioner:
L/B/H: 13/13/60 cm
Fot L/B: 18/18 cm

Utföranden:

borstad aluminium/ lackerad	232246

2 427:-

BETONGANKARE för Square Pole

0,38

Material:
Rostfritt stål 304

Dimensioner:
Fot Ø: 18 cm

Tillbehör:
1 st. monteringsplatta (inkl.)
2 st. ankarskruvar (inkl.)
2 st. brickor (inkl.)
2 st. hattmuttrar (inkl.)

Utföranden:

rostfritt stål	232220
	423:-

JORDSPETT för Square Pole

0,72

Material:
Rostfritt stål 304

Dimensioner:
Fot Ø: 18 cm
Spett L: 50 cm

Tillbehör:
Monteringsskruvar (inkl.)

Utföranden:

rostfritt stål	232221
	631:-

RUSTY

RUSTY CONE

RUSTY

Armaturerna i Rusty-serien är tillverkade av väderbeständigt Cor-Ten stål. De antikorrosiva egenskaperna hos detta stål gör att stålytan först rostar, men gradvis bildas en patina och korrosionen går långsammare. Cor-Ten stål garderar sig självt mot korrosion och skyddar det underliggande stålet mot vidare korrosion.

De runda armaturerna i Rusty-serien har formgivits efter inspiration från gamla hamnområden och de fyrkantiga armaturerna är tänkta att föra tankarna till traditionell japansk trädgårdsarkitektur.

De senaste tillskotten i Rusty-familjen är Rusty Slot och Rusty Cone.

Varje Rusty-armatur har ett unikt utseende!

RUSTY SQUARE

RUSTY SLOT

RUSTY 40

230~ 11,0 IP55

Sockel/Ljuskälla:
E27/Lågenergilampa (exkl.)
med max. Ø/L: 4,8/13,5 cm
11W max.

Material:
Cor-Ten-stål
Lamp"glas" i plast (PC)

Dimensioner:
Ø/H: 19/40 cm

Tillbehör:
Monteringsskruvar (inkl.)

Anmärkning:
Varje armatur har ett unikt utseende.

Utföranden:
rostigt stål 229020

2 109:-

RUSTY 70

230~ 22,0 IP55

Sockel/Ljuskälla:
E27/Lågenergilampa (exkl.)
med max. Ø/L: 4,8/13,5 cm
11W max.

Material:
Cor-Ten-stål
Lamp"glas" i plast (PC)

Dimensioner:
Ø/H: 19/70 cm

Tillbehör:
Monteringsskruvar (inkl.)

Anmärkning:
Varje armatur har ett unikt utseende.

Utföranden:
rostigt stål 229021

3 021:-

JORDSPETT för Rusty

1,54

Material:
Förzinkat stål

Dimensioner:
Ø/H: 18,5/50 cm

Utföranden:
förzinkat stål 229022

317:-

RUSTY SQUARE 40 Design av CDC

230~ | 11,0 | IP55

Sockel/Ljuskälla:
E27/Lågenergilampa (exkl.)
med max. Ø/L: 4,8/13,5 cm
11W max.

Material:
Cor-Ten-stål
Lamp"glas" i plast (PC)

Dimensioner:
B/H/D: 12/40/12 cm
Fot L/B: 17/17 cm

Tillbehör:
Monteringsskruvar (inkl.)

Anmärkning:
Varje armatur har ett unikt utseende.

Utföranden:	
rostigt stål	229420
	1 897:-

JORDSPETT för Rusty Square

1,54

Material:
Förzinkat stål

Dimensioner:
L/B/H: 17/17/50 cm

Utföranden:	
förzinkat stål	229422
	317:-

RUSTY SQUARE 70 Design av CDC

230~ 22,0 IP55

Sockel/Ljuskälla:
E27/Lågenergilampa (exkl.)
med max. Ø/L: 4,8/13,5 cm
11W max.

Material:
Cor-Ten-stål
Lamp"glas" i plast (PC)

Dimensioner:
B/H/D: 12/71/12 cm
Fot L/B: 17/17 cm

Tillbehör:
Monteringsskruvar (inkl.)

Anmärkning:
Varje armatur har ett unikt utseende.

Utföranden:

rostigt stål	229421

2 649:-

RUSTY SLOT 50 Design av CDC

230~ | 12,5 | IP44

Sockel/Ljuskälla:
E27/Lågenergilampa (exkl.)
med max. Ø/L: 4,8/13,5 cm
11W max.

Material:
Cor-Ten-stål

Dimensioner:
B/H/D: 12/50/12 cm

Tillbehör:
Monteringsskruvar (inkl.)

Anmärkning:
Varje armatur har ett unikt utseende.

Utföranden:
rostigt stål 229410

2 109:-

RUSTY SLOT 80 Design av CDC

230~ | 18,5 | IP44

Sockel/Ljuskälla:
E27/Lågenergilampa (exkl.)
med max. Ø/L: 4,8/13,5 cm
11W max.

Material:
Cor-Ten-stål

Dimensioner:
B/H/D: 12/80/12 cm

Tillbehör:
Monteringsskruvar (inkl.)

Anmärkning:
Varje armatur har ett unikt utseende.

Utföranden:
rostigt stål 229411

2 427:-

JORDSPETT för Rusty Slot

1,4

Material:
Förzinkat stål

Dimensioner:
B/H/D: 12/48/12 cm

Utföranden:
förzinkat stål 229412

317:-

RUSTY CONE Design av CDC

230~ IP54

Sockel/Ljuskälla:
E14/Lågenergilampa (exkl.)
med max. Ø/L: 4,8/13,5 cm
eller
E14 (exkl.)
40W max.

Material:
Cor-Ten-stål

Dimensioner:
Ø/H: 15/24 cm

Tillbehör:
Monteringsskruvar (inkl.)

Anmärkning:
Varje armatur har ett unikt utseende.

Utföranden:	
rostigt stål	229430
	1 579:-

RUSTY CONE 40 Design av CDC

230~ | 12,2 | IP54

Sockel/Ljuskälla:
E27/Lågenergilampa (exkl.)
med max. Ø/L: 4,8/13,5 cm
11W max.

Material:
Cor-Ten-stål

Dimensioner:
Ø/H: 15/40 cm
Fot Ø: 20 cm

Tillbehör:
Monteringsskruvar (inkl.)

Anmärkning:
Varje armatur har ett unikt utseende.

Utföranden:
rostigt stål 229431

2 915:-

RUSTY CONE 70 Design av CDC

230~ | 18,8 | IP54

Sockel/Ljuskälla:
E27/Lågenergilampa (exkl.)
med max. Ø/L: 4,8/13,5 cm
11W max.

Material:
Cor-Ten-stål

Dimensioner:
Ø/H: 15/70 cm
Fot Ø: 20 cm

Tillbehör:
Monteringsskruvar (inkl.)

Anmärkning:
Varje armatur har ett unikt utseende.

Utföranden:
rostigt stål 229432

3 699:-

JORDSPETT för Rusty Cone 40/70

1,54

Material:
Förzinkat stål

Dimensioner:
Ø/H: 20/50 cm

Utföranden:
förzinkat stål 229423

317:-

EASYLITE® DISPLAY MR16

230~/12~ | 160° | 12 | 2,15 | IP44

Sockel/Ljuskälla:
GU5,3/MR16 (exkl.)
50W max.

Material:
Aluminium

Dimensioner:
Total L: 89,5 cm
Mont.box Ø/D: 13/8 cm
Lamphuvud Ø/L: 10/15 cm

Tillbehör:
Trafo (inkl.)

Anmärkning:
Lamphuvudet är tiltbart och fixeras enkelt med hjälp av en skruv.

Utföranden:
sten-grå 230515

1 261:-

EASYLITE® SPOT MR16

230~/12~ | 160° | 12 | 1,75 | IP44

Sockel/Ljuskälla:
GU5,3/MR16 (exkl.)
50W max.

Material:
Aluminium

Dimensioner:
Total H: 20,5 cm
Mont.box Ø/H: 13/8 cm
Lamphuvud Ø/L: 10/15 cm

Tillbehör:
Trafo (inkl.)

Anmärkning:
Lamphuvudet är tiltbart och fixeras enkelt med hjälp av en skruv.

Utföranden:
sten-grå 230505

1 049:-

EASYLITE® DISPLAY GU10

230~ | 160° | 12 | 1,05 | IP44

Sockel/Ljuskälla:
GU10/GU10 (exkl.)
50W max.

Material:
Aluminium

Dimensioner:
Total L: 86 cm
Mont.box Ø/D: 10/5 cm
Lamphuvud Ø/L: 10/15 cm

Anmärkning:
Lamphuvudet är tiltbart och fixeras enkelt med hjälp av en skruv.

Utföranden:
sten-grå 230535

847:-

EASYLITE® SPOT GU10

230~ | 160° | 12 | 0,65 | IP44

Sockel/Ljuskälla:
GU10/GU10 (exkl.)
50W max.

Material:
Aluminium

Dimensioner:
Total H: 20 cm
Mont.box Ø/H: 10/5 cm
Lamphuvud Ø/L: 10/15 cm

Anmärkning:
Lamphuvudet är tiltbart och fixeras enkelt med hjälp av en skruv.

Utföranden:
sten-grå 230525

631:-

JORDSPETT för Easylite® armaturer

Material:
Plast

Dimensioner:
H: 25 cm

Utföranden:
svart 230630

42:-

Easylite® Spot GU10 med lågenergilampa.

EASYLITE® SPIKE GU10

230~ | 160° | 0,75 | IP43

Sockel/Ljuskälla:
GU10/GU10 (exkl.)
50W max.

Material:
Aluminium

Dimensioner:
Total H: 45,5 cm
Lamphuvud Ø/L: 10/15 cm
Jordspett H: 15 cm
Kabel L: 120 cm

Tillbehör:
Kontakt (inkl.)

Utföranden:

sten-grå	230545

631:-

GU10 Lågenergilampa
Sidan 675

EASYLITE® DISPLAY QRB111

230/12~ | 160° | 12 | 2,65 | IP44

Sockel/Ljuskälla:
G53/QRB111 (exkl.)
50W max.

Material:
Aluminium

Dimensioner:
Total L: 92,5 cm
Mont.box Ø/D: 13/8 cm
Lamphuvud Ø/L: 15,5/23 cm

Tillbehör:
Trafo (inkl.)

Anmärkning:
Lamphuvudet är tiltbart och fixeras enkelt med hjälp av en skruv.

Utföranden:

sten-grå	230565
	1 261:-

EASYLITE® SPOT QRB111

230/12~ | 110° | 12 | 2,25 | IP44

Sockel/Ljuskälla:
G53/QRB111 (exkl.)
50W max.

Material:
Aluminium

Dimensioner:
Total H: 23,5 cm
Mont.box Ø/H: 13/8 cm
Lamphuvud Ø/L: 15,5/23 cm

Tillbehör:
Trafo (inkl.)

Anmärkning:
Lamphuvudet är tiltbart och fixeras enkelt med hjälp av en skruv.

Utföranden:

sten-grå	230555
	1 049:-

QRB PowerLED Ljuskälla
Sidan 671

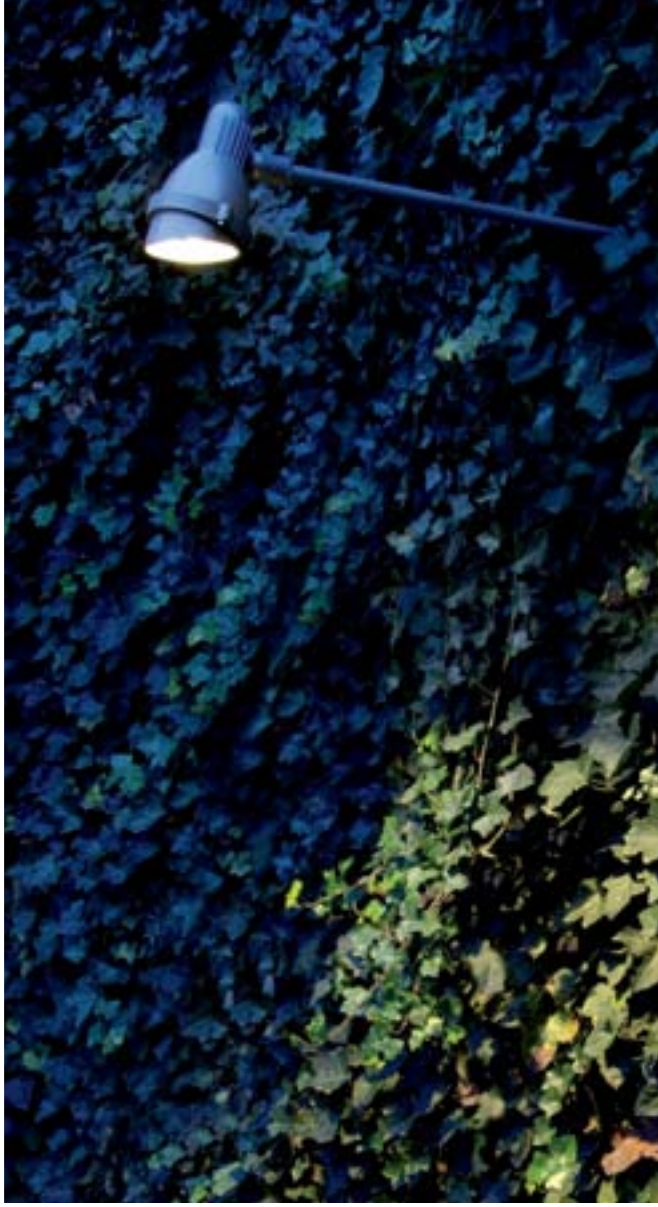

EASYLITE® DISPLAY ES111

230~ | 160° | 12 | 1,8 | IP44

Sockel/Ljuskälla:
GU10/ES111 (exkl.)
75W max.

Material:
Aluminium

Dimensioner:
Total L: 92,5 cm
Mont.box Ø/D: 13/8 cm
Lamphuvud Ø/L: 15,5/23 cm

Anmärkning:
Lamphuvudet är tiltbart och fixeras enkelt med hjälp av en skruv.

Utföranden:

sten-grå	230585

1 049:-

EASYLITE® SPOT ES111

230~ | 110° | 12 | 1,8 | IP44

Sockel/Ljuskälla:
GU10/ES111 (exkl.)
75W max.

Material:
Aluminium

Dimensioner:
Total H: 23,5 cm
Mont.box Ø/H: 13/8 cm
Lamphuvud Ø/L: 15,5/23 cm

Anmärkning:
Lamphuvudet är tiltbart och fixeras enkelt med hjälp av en skruv.

Utföranden:

sten-grå	230575

847:-

DomeLED ES111 Ljuskälla
Sidan 671

EASYLITE® DISPLAY G12

230~ | 160° | 12 | 30° | 3,95 | IP44

Sockel/Ljuskälla:
G12/HQI-T, CDM-T (exkl.) 70W

Material:
Aluminium

Dimensioner:
Total L: 97 cm
Mont.box Ø/D: 19/11,5 cm
Lamphuvud Ø/L: 18/25 cm

Tillbehör:
Magnetiskt drivdon (inkl.)

Anmärkning:
Lamphuvudet är tiltbart och fixeras enkelt med hjälp av en skruv.

Utföranden:
sten-grå 230605

1 685:-

EASYLITE® SPOT G12

230~ | 110° | 12 | 30° | 3,6 | IP44

Sockel/Ljuskälla:
G12/HQI-T, CDM-T (exkl.) 70W

Material:
Aluminium

Dimensioner:
Total H: 29 cm
Mont.box Ø/H: 19/11,5 cm
Lamphuvud Ø/L: 18/25 cm

Tillbehör:
Magnetiskt drivdon (inkl.)

Anmärkning:
Lamphuvudet är tiltbart och fixeras enkelt med hjälp av en skruv.

Utföranden:
sten-grå 230595

1 579:-

EASYLITE® DISPLAY E27

230~ | 160° | 12 | 150° | 2,0 | IP44

Sockel/Ljuskälla:
E27/Lågenergilampa (exkl.)
med max. Ø/L: 4,5/13,5 cm

Material:
Aluminium

Dimensioner:
Total L: 94 cm
Mont.box Ø/D: 13/8 cm
Lamphuvud Ø/L: 18/25 cm

Anmärkning:
Lamphuvudet är tiltbart och fixeras enkelt med hjälp av en skruv.

Utföranden:
sten-grå 230625

1 049:-

EASYLITE® SPOT E27

230~ | 110° | 12 | 150° | 1,6 | IP44

Sockel/Ljuskälla:
E27/Lågenergilampa (exkl.)
med max. Ø/L: 4,5/13,5 cm

Material:
Aluminium

Dimensioner:
Total H: 25,5 cm
Mont.box Ø/H: 13/8 cm
Lamphuvud Ø/L: 18/25 cm

Anmärkning:
Lamphuvudet är tiltbart och fixeras enkelt med hjälp av en skruv.

Utföranden:
sten-grå 230615

948:-

Användning av adapter för att förlänga armaturen så att GU10 lågenergilampa kan användas.

MYRA WALL GU10

230~ | 340° | 45° | 0,6 | IP55

Sockel/Ljuskälla:
GU10/GU10 (exkl.)
50W max.

Material:
Aluminium

Dimensioner:
B/H/D: 8/10,5/14,5 cm
Lamphuvud Ø: 7 cm

Anmärkning:
Till den antracitfärgade modellen av Myra finns en adapter (se nedan) som förlänger armaturen så att GU10 lågenergilampa kan användas.

Utföranden:

silver-grå	228782
antracit	228785

529:-

MYRA UP-DOWN

230~ | 340° | 0,8 | IP55

Sockel/Ljuskälla:
GU10/GU10 (exkl.)
2x 50W max.

Material:
Aluminium

Dimensioner:
B/H/D: 8/16,5/14 cm
Lamphuvud Ø: 7 cm

Anmärkning:
Till den antracitfärgade modellen av Myra finns en adapter (se nedan) som förlänger armaturen så att GU10 lågenergilampa kan användas.

Utföranden:

silver-grå	228802
antracit	228805

847:-

ADAPTER FÖR GU10 LÅGENERGILAMPA, antracit, för Myra armaturer

0,04

Material:
Aluminium

Dimensioner:
Ø/H: 6,8/2,8 cm
Synlig Ø/H: 6,8/2 cm

Tillbehör:
2 st. tätningspackningar(inkl.)

Anmärkning:
Används till Myra för att göra det möjligt att använda GU10 lågenergilampa i armaturen.

Utföranden:

antracit	228855

105:-

GU10 Lågenergilampor
Sidan 675

MYRA STRAIGHT

230~ | 350° | 45° | 0,65 | IP55

Sockel/Ljuskälla:
GU10/GU10 (exkl.)
50W max.

Material:
Aluminium

Dimensioner:
L/B/H: 50/8,5/11,5 cm
Lamphuvud L/Ø: 8/7 cm
Mont.box B/H/D: 8/10,5/5 cm

Anmärkning:
Till den antracitfärgade modellen av Myra finns en adapter (se sidan till vänster) som förlänger armaturen så att GU10 lågenergilampa kan användas.

Utföranden:

silver-grå	228842
antracit	228845

847:-

MYRA CURVED

230~ | 350° | 45° | 0,73 | IP55

Sockel/Ljuskälla:
GU10/GU10 (exkl.)
50W max.

Material:
Aluminium

Dimensioner:
Total L: ~80 cm
Lamphuvud L/Ø: 8/7 cm
Mont.box B/H/D: 8/10,5/5 cm

Anmärkning:
Till den antracitfärgade modellen av Myra finns en adapter (se sidan till vänster) som förlänger armaturen så att GU10 lågenergilampa kan användas.

Utföranden:

silver-grå	228812
antracit	228815

847:-

MYRA med dubbla lamphuvuden

230~ | 4A | 1,0 | IP44

Sockel/Ljuskälla:
GU10/GU10 (exkl.)
2x 50W max.

Material:
Aluminium

Dimensioner:
Total H: 30,5 cm
Lamphuvud Ø: 7 cm
Kabel L: 2 m

Anmärkning:
Betongankare och skruvset finns på sidan 653.

Utföranden:
silver-grå — 228792

1 049:-

FÖRLÄNGNING

0,2

Material:
Aluminium

Dimensioner:
Ø/H: 3/30 cm

Anmärkning:
För Belpa II och Myra.

Utföranden:
silver-grå — 228682

158:-

MONTERINGSFOT

0,3

Material:
Aluminium

Dimensioner:
Ø/H: 14/9 cm

Tillbehör:
Monteringsskruvar (exkl.)

Anmärkning:
För Belpa II och Myra.

Utföranden:
silver-grå — 228702

211:-

JORDSPETT

1,2

Material:
Förzinkat stål

Dimensioner:
Ø/H: 14/37 cm

Tillbehör:
Monteringsskruvar (inkl.)

Anmärkning:
För Alpa II, Alpa Cone, Belpa II, Myra och Ova.

Utföranden:
förzinkat stål — 228722

423:-

AVSLUTNING/JORDSPETT

0,2

Material:
Aluminium

Dimensioner:
Ø/H: 3/30 cm

Anmärkning:
För Belpa II och Myra.

Utföranden:
silver-grå — 228692

169:-

BELPA II WALL

230~ | 0,95 | IP55

Sockel/Ljuskälla:
E27/Lågenergigilampa (exkl.)
med max. Ø/L: 5,2/17,5 cm
24W max.

Material:
Aluminium
Lamp"glas" i plast (PC)

Dimensioner:
B/H/D: 11/42/13 cm
Lamphuvud Ø: 10 cm

Utföranden:

silver-grå	228892
sten-grå	228895

847:-

BELPA II LAMPHUVUD

230~ | +A | 0,8 | IP55

Sockel/Ljuskälla:
E27/Lågenergigilampa (exkl.)
med max. Ø/L: 5,2/17,5 cm
24W max.

Material:
Aluminium
Lamp"glas" i plast (PC)

Dimensioner:
Ø/H: 7,3/61 cm
Stag L: 30 cm
Kabel L: 2 m

Anmärkning:
Betongankare och monterings-skruvar finns på sidan 653.

Utföranden:

silver-grå	228902

847:-

FÖRLÄNGNING

0,2

Material:
Aluminium

Dimensioner:
Ø/H: 3/30 cm

Anmärkning:
För Belpa II och Myra.

Utföranden:

silver-grå	228682

158:-

MONTERINGSFOT

0,3

Material:
Aluminium

Dimensioner:
Ø/H: 14/9 cm

Tillbehör:
Monteringsskruvar (exkl.)

Anmärkning:
För Belpa II och Myra.

Utföranden:

silver-grå	228702

211:-

JORDSPETT

1,2

Material:
Förzinkat stål

Dimensioner:
Ø/H: 14/37 cm

Tillbehör:
Monteringsskruvar (inkl.)

Anmärkning:
För Alpa II, Alpa Cone, Belpa II, Myra och Ova.

Utföranden:

förzinkat stål	228722

423:-

AVSLUTNING/JORDSPETT

0,2

Material:
Aluminium

Dimensioner:
Ø/H: 3/30 cm

Anmärkning:
För Belpa II och Myra.

Utföranden:

silver-grå	228692

169:-

ALPA II WALL

230~ | S | 0,95 | IP55

Sockel/Ljuskälla:
E27/Lågenergilampa (exkl.)
med max. Ø/L: 5,2/17,5 cm
24W max.

Material:
Aluminium
Lamp"glas" i plast (PC)

Dimensioner:
B/H/D: 8/36,5/12 cm
Lamphuvud Ø: 10 cm
Väggavstånd: 4 cm

Utföranden:

silver-grå	228882
sten-grå	228885

847:-

ALPA II 75

230~ | 2,1 | IP55

Sockel/Ljuskälla:
E27/Lågenergilampa (exkl.)
med max. Ø/L: 5,2/17,5 cm
24W max.

Material:
Aluminium
Lamp"glas" i plast (PC)

Dimensioner:
Ø/H: 7,3/75 cm
Lamphuvud Ø: 10 cm
Fot Ø: 14,7 cm

Tillbehör:
Monteringsskruvar (exkl.)

Anmärkning:
Jordspett (228722) finns på sidan 495.
Betongankare och monteringsskruvar finns på sidan 653.

Utföranden:

silver-grå	228862
sten-grå	228865

1 261:-

ALPA II 100

230~ | 2,5 | IP55

Sockel/Ljuskälla:
E27/Lågenergilampa (exkl.)
med max. Ø/L: 5,2/17,5 cm
24W max.

Material:
Aluminium
Lamp"glas" i plast (PC)

Dimensioner:
Ø/H: 7,3/100 cm
Lamphuvud Ø: 10 cm
Fot Ø: 14,7 cm

Tillbehör:
Monteringsskruvar (exkl.)

Anmärkning:
Jordspett (228722) finns på sidan 495.
Betongankare och monteringsskruvar finns på sidan 653.

Utföranden:

silver-grå	228872
sten-grå	228875

1 367:-

Jordspett
Sidan 492, 495

ALPA CONE 75 Design av CDC/FGL

230~ | 1,3 | IP55

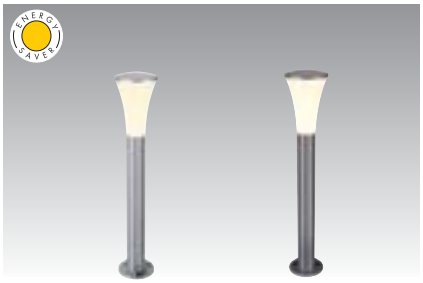

Sockel/Ljuskälla:
E27/Lågenergilampa (exkl.)
med max. Ø/L: 5,2/17,5 cm
24W max.

Material:
Aluminium
Lamp"glas" i plast (PC)

Dimensioner:
Ø/H: 7,3/82 cm
Lamphuvud Ø: 16 cm
Fot Ø: 14,7 cm

Tillbehör:
Monteringsskruvar (exkl.)

Anmärkning:
Jordspett (228722) finns på sidan 495.
Betongankare och monterings-skruvar finns på sidan 653.

Utföranden:

silver-grå	228912
sten-grå	228915

1 049:-

ALPA CONE 100 Design av CDC/FGL

230~ | 1,45 | IP55

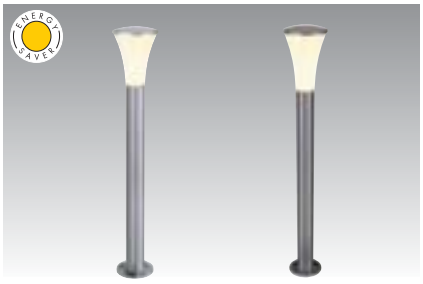

Sockel/Ljuskälla:
E27/Lågenergilampa (exkl.)
med max. Ø/L: 5,2/17,5 cm
24W max.

Material:
Aluminium
Lamp"glas" i plast (PC)

Dimensioner:
Ø/H: 7,3/108 cm
Lamphuvud Ø: 16 cm
Fot Ø: 14,7 cm

Tillbehör:
Monteringsskruvar (exkl.)

Anmärkning:
Jordspett (228722) finns på sidan 495.
Betongankare och monterings-skruvar finns på sidan 653.

Utföranden:

silver-grå	228922
sten-grå	228925

1 155:-

Monteringsskruvar
Sidan 653

Betongankare
Sidan 653

ALPA MUSHROOM Design av CDC/FGL

230~ | 0,9 | IP55

Sockel/Ljuskälla:
E27/Lågenergilampa (exkl.)
med max. Ø/L: 5,2/16 cm
24W max.

Material:
Aluminium
Lamp"glas" i plast (PC)

Dimensioner:
Ø/H: 16/40 cm
Fot Ø: 15 cm

Tillbehör:
Monteringsskruvar (exkl.)

Anmärkning:
Jordspett (228722) finns på sidan 495.
Betongankare och monterings-skruvar finns på sidan 653.

Utföranden:	
silver-grå	228932
sten-grå	228935

737:-

FÖRBINDELSEBOX IP67

6-13 | 0,18 | IP67

Material:
Plast

Dimensioner:
L/B/H: 25/4,5/6 cm

Utföranden:	
svart	229262

105:-

Jordspett
Sidan 492, 495

Jordspett
Sidan 492, 495

OVA WALL

230~ | 1,2 | IP55

Sockel/Ljuskälla:
E27/Lågenergilampa (exkl.)
med max. Ø/L: 4,5/17 cm
15W max.

Material:
Aluminium
Lamp"glas" i plast (PC)

Dimensioner:
B/H/D: 6/44/7,6 cm
Mont.box L/B/D: 10,5/8/5 cm
Väggavstånd: 4,3 cm

Utföranden:

silver-grå	228602
sten-grå	228605

949:-

OVA TORCH

230~ | 0,9 | IP55

Sockel/Ljuskälla:
E27/Lågenergilampa (exkl.)
med max. Ø/L: 4,5/17 cm
15W max.

Material:
Aluminium
Lamp"glas" i plast (PC)

Dimensioner:
B/H/D: 6/50/7,6 cm
Väggavstånd: 11,5 cm

Tillbehör:
Kopplingsbox (inkl.)

Utföranden:

silver-grå	228762
sten-grå	228765

949:-

OVA 75

230~ | 2,2 | IP55

Sockel/Ljuskälla:
E27/Lågenergilampa (exkl.)
med max. Ø/L: 4,5/17 cm
15W max.

Material:
Aluminium
Lamp"glas" i plast (PC)

Dimensioner:
B/H/D: 6/75/7,5 cm
Fot Ø: 14,7 cm

Tillbehör:
Monteringsskruvar (exkl.)

Anmärkning:
Jordspett (228722) finns på sidan 495.
Betongankare och monterings-skruvar finns på sidan 653.

Utföranden:

silver-grå	228612
sten-grå	228615

1 049:-

OVA 100

230~ | 2,8 | IP55

Sockel/Ljuskälla:
E27/Lågenergilampa(exkl.)
med max. Ø/L: 5,2/17,3 cm
24W max.

Material:
Aluminium
Lamp"glas" i plast (PC)

Dimensioner:
B/H/D: 6/100/7,5 cm
Fot Ø: 14,7 cm

Tillbehör:
Monteringsskruvar (exkl.)

Anmärkning:
Jordspett (228722) finns på sidan 495.
Betongankare och monterings-skruvar finns på sidan 653.

Utföranden:

silver-grå	228622
sten-grå	228625

1 367:-

Monteringsskruvar
Sidan 653

Betongankare
Sidan 653

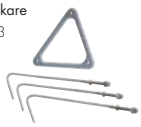

TRUST WALL

230~ | 1,3 | IP55

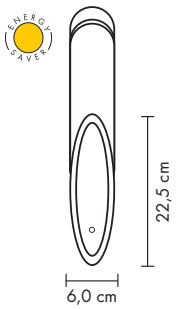

Sockel/Ljuskälla:
E27/Lågenergilampa (exkl.)
med max. Ø/L: 4,8/13,5 cm
11W max.

Material:
Rostfritt stål 304
Lamp"glas" i plast (PC)

Dimensioner:
Ø/H: 6/42 cm
Väggavstånd: 10 cm

Tillbehör:
Raster (exkl.)
Monteringsskruvar (inkl.)

Utföranden:
rostfritt stål 227942

1 685:-

TRUST 30

230~ | 1,3 | IP55

Sockel/Ljuskälla:
E27/Lågenergilampa (exkl.)
med max. Ø/L: 4,8/13,5 cm
11W max.

Material:
Rostfritt stål 304
Lamp"glas" i plast (PC)

Dimensioner:
Ø/H: 6/31 cm
Fot L/B: 9/9 cm

Tillbehör:
Raster (exkl.)
Monteringsskruvar (inkl.)

Anmärkning:
Jordspett (227922) finns på sidan 506.
Betongankare och monteringsskruvar finns på sidan 653.

Utföranden:
rostfritt stål 227932

1 579:-

TRUST 60

230~ | 2,9 | IP55

Sockel/Ljuskälla:
E27/Lågenergilampa (exkl.)
med max. Ø/L: 4,8/13,5 cm
11W max.

Material:
Rostfritt stål 304
Lamp"glas" i plast (PC)

Dimensioner:
Ø/H: 6/61,5 cm
Fot L/B: 9/9 cm

Tillbehör:
Raster (exkl.)
Monteringsskruvar (inkl.)

Anmärkning:
Jordspett (227922) finns på sidan 506.
Betongankare och monteringsskruvar finns på sidan 653.

Utföranden:
rostfritt stål 227962

2 109:-

TRUST RASTER

0,5

Material:
Rostfritt stål 304

Dimensioner:
Ø/H: 8/10 cm

Anmärkning:
Passar till alla armaturer i Trust-serien.

Utföranden:
rostfritt stål 227952

631:-

Jordspett
Sidan 506

BIG NAILS VÄGGARMATUR Design av CDC

230~ | 1,2 | IP44

Sockel/Ljuskälla:
E27/Lågenergilampa (exkl.)
med max. Ø/L: 4,5/17 cm
15W max.

Material:
Rostfritt stål 304

Dimensioner:
B/H/D: 7/34,5/14,5 cm
Glas Ø/H: 6/16 cm

Tillbehör:
Monteringsskruvar (inkl.)

Utföranden:
rostfritt stål 229182

1 049:-

BIG NAILS 50 Design av CDC

230~ | 1,1 | IP44

Sockel/Ljuskälla:
E27/Lågenergilampa (exkl.)
med max. Ø/L: 4,5/17 cm
15W max.

Material:
Rostfritt stål 304

Dimensioner:
Ø/H: 6,5/51 cm
Fot L/B: 9/9 cm

Tillbehör:
Monteringsskruvar (exkl.)

Anmärkning:
Jordspett (227922) finns på sidan 506.
Betongankare och monteringsskruvar finns på sidan 653.

Utföranden:
rostfritt stål 229162

949:-

BIG NAILS 80 Design av CDC

230~ | 1,6 | IP44

Sockel/Ljuskälla:
E27/Lågenergilampa (exkl.)
med max. Ø/L: 4,5/17 cm
15W max.

Material:
Rostfritt stål 304

Dimensioner:
Ø/H: 6,5/81 cm
Fot L/B: 9/9 cm

Tillbehör:
Monteringsskruvar (exkl.)

Anmärkning:
Jordspett (227922) finns på sidan 506.
Betongankare och monteringsskruvar finns på sidan 653.

Utföranden:
rostfritt stål 229172

1 049:-

Jordspett
Sidan 506

NAILS VÄGGARMATUR Design av CDC

230~ | 0,6 | IP44

Sockel/Ljuskälla:
G9/G9 (exkl.)
40W max.

Material:
Rostfritt stål 304

Dimensioner:
Ø/B/H/D: 4,5/4,5/30/9 cm

Tillbehör:
Glasinsats (inkl.)

Utföranden:
rostfritt stål 229132

737:-

NAILS MARKARMATUR Design av CDC

230~ | 0,45 | IP44

Sockel/Ljuskälla:
G9/G9 (exkl.)
40W max.

Material:
Rostfritt stål 304

Dimensioner:
Ø/H: 4,5/30,5 cm
Fot L/B: 9/9 cm

Tillbehör:
Glasinsats (inkl.)

Anmärkning:
Betongankare och monterings-skruvar finns på sidan 653.

Utföranden:
rostfritt stål 229142

737:-

NAILS Design av CDC

230~ | 1,4 | IP44

Sockel/Ljuskälla:
G9/G9 (exkl.)
40W max.

Material:
Rostfritt stål 304

Dimensioner:
Ø/L: 4,5/150 cm
Jordspett L: 30 cm
Kabel L: 1,5 m

Tillbehör:
Glasinsats (inkl.)
Kontakt (inkl.)

Utföranden:
rostfritt stål 229152

1 049:-

Glasinsatsen till Nails-armaturerna är vändbar.

Glasinsatsens höjd är 9,5 cm.

OBS!
Glasinsatsen passar ej till Big Nails 50 och Big Nails 80.

JORDSPETT

0,58

Material:
Förzinkat stål

Dimensioner:
H: 50 cm

Tillbehör:
Monteringsskruvar (inkl.)

Anmärkning:
För markarmaturerna i serierna Trust, Nails och Big Nails.

Utföranden:
förzinkat stål 227922

317:-

Sitra Earth Spike med GX53 PowerLED och GX53 lågenergilampa (se sidorna 674 och 675).

SITRA PATHLIGHT Design av CDC

230~ 1,35 IP54

Sockel/Ljuskälla:
GX53/GX53 Lågenergilampa (exkl.) 9W max.
eller LED GX53, 1,2W (exkl.)

Material:
Aluminium

Dimensioner:
B/H/D: 13/80/25 cm

Tillbehör:
Monteringsskruvar (inkl.)

OBS!
PowerLED GX53 kan ej användas i denna armatur.

Utföranden:

sten-grå	230344
antracit	230345

529:-

SITRA EARTH SPIKE Design av CDC

230~ 350° 0,8 IP54

Sockel/Ljuskälla:
GX53/GX53 Lågenergilampa (exkl.) 9W max.
eller LED GX53, 1,2W (exkl.)
eller PowerLED GX53, 3x 1W (exkl.)

Material:
Aluminium

Dimensioner:
B/H/D: 17/27/10 cm
Kabel L: 1,5 m

Tillbehör:
Jordad kontakt (inkl.)

Utföranden:

sten-grå	230374
antracit	230375

423:-

SITRA WALL Design av CDC

230~ | 1,0 | IP44

Sockel/Ljuskälla:
GX53/GX53 Lågenergilampa (exkl.)
9W max.
eller LED GX53, 1,2W (exkl.)
eller PowerLED GX53,
3x 1W (exkl.)

Material:
Aluminium/Glas

Dimensioner:
B/H/D: 10/10/15,5 cm

Tillbehör:
Monteringsskruvar (inkl.)

Utföranden:

sten-grå	230354
antracit	230355

423:-

SITRA WALL UP-DOWN Design av CDC

230~ | 1,4 | IP44

Sockel/Ljuskälla:
GX53/GX53 Lågenergilampa (exkl.)
2x 9W max.
eller 2x LED GX53, 1,2W (exkl.)
eller 2x PowerLED GX53,
3x 1W (exkl.)

Material:
Aluminium/Glas

Dimensioner:
B/H/D: 10/12,5/15,5 cm

Tillbehör:
Monteringsskruvar (inkl.)

Utföranden:

sten-grå	230364
antracit	230365

529:-

SITRA DISPLAY Design av CDC

230~ | 180° | 0,95 | IP54

Sockel/Ljuskälla:
GX53/GX53 Lågenergilampa (exkl.) 9W max.
eller LED GX53, 1,2W (exkl.)
eller PowerLED GX53, 3x 1W (exkl.)

Material:
Gjutgods

Dimensioner:
B/H/D: 10/47/44 cm

Tillbehör:
Monteringsskruvar (inkl.)

Anmärkning:
Lamphuvudet är vridbart.

Utföranden:

sten-grå	230384

1 049:-

NEW POL

230~ | 3,8 | IP54

Sockel/Ljuskälla:
E27/Lågenergilampa (exkl.)
med max. Ø/L: 5,2/17,5 cm
25W max.

Material:
Aluminium/Akryl

Dimensioner:
Ø/H: 15/76 cm
Fot Ø: 21,5 cm

Tillbehör:
Monteringsskruvar (exkl.)

Anmärkning:
Lämpligt skruvset för fastmontering (228753) finns på sidan 653.

Utföranden:

silver-grå	227874
antracit	227845

1 685:-

POL IP54

230~ | 3,8 | IP54

Sockel/Ljuskälla:
G24d-3/TC-D Kompaktlysrör (exkl.)
26W

Material:
Aluminium

Dimensioner:
Ø/H: 13/88 cm
Fot Ø: 17 cm

Tillbehör:
Magnetiskt drivdon (inkl.)
Monteringsskruvar (exkl.)

Anmärkning:
Armatur av gjuten aluminium som har lackerats. Skärmen är tillverkad av UV-stabil och slagtålig polykarbonat. Silikontätningen är väder- och åldersbeständig.

Lämpligt skruvset för fastmontering (228753) finns på sidan 653.

Utföranden:

silver-grå	227902
antracit	227905

2 109:-

POL WALL

230~ | 1,9 | IP54

Sockel/Ljuskälla:
G24d-2/TC-D Kompaktlysrör (exkl.)
18W

Material:
Aluminium

Dimensioner:
Ø/B/H: 13/20/32,5 cm

Tillbehör:
Magnetiskt drivdon (inkl.)
Monteringsskruvar (exkl.)

Anmärkning:
Armatur av gjuten aluminium som har lackerats. Skärmen är tillverkad av UV-stabil och slagtålig polykarbonat. Silikontätningen är väder- och åldersbeständig.

Utföranden:

silver-grå	227892
antracit	227895

1 261:-

OTOS

230~ | 2,65 | IP43

Sockel/Ljuskälla:
G24d-2/TC-D Kompaktlysrör (exkl.)
18W

Material:
Aluminium/Glas

Dimensioner:
Ø/L: 17/100 cm

Tillbehör:
Betongankare (inkl.)
Magnetiskt drivdon (inkl.)

Anmärkning:
Lämpligt skruvset för fastmontering (228753) finns på sidan 653.

Utföranden:

silver-grå	230454
antracit	230455

847:-

OTOS GLAS

230~ | 2,6 | IP43

Sockel/Ljuskälla:
E27/Lågenergilampa (exkl.)
med max. Ø/L: 6,5/14,5 cm
15W max.

Material:
Aluminium/Glas

Dimensioner:
Ø/H: 15,5/93,5 cm

Tillbehör:
Betongankare (inkl.)

Anmärkning:
Lämpligt skruvset för fastmontering (228753) finns på sidan 653.

Utföranden:

silver-grå	230464
antracit	230465

847:-

Light Pipe har bestyckats med
3x 3W PowerLED lysdioder.

LIGHT PIPE Design av CDC

230~ mA 700 | LED 3 st. | 3,5 | IP44

Ljuskälla:
PowerLED (inkl.)
3x 3W

Material:
Aluminium/Akryl

Dimensioner:
Ø/H: 10/150 cm

Tillbehör:
LED-drivdon (inkl.)

Utföranden:
borstad aluminium/vit vita LED — 232211

3 159:-

JORDSPETT för Light Pipe

0,72

Material:
Rostfritt stål 304

Dimensioner:
Fot Ø: 18 cm
H: 50 cm

Tillbehör:
Monteringsskruvar (inkl.)

Utföranden:
rostfritt stål — 232219

631:-

LED POL Design av CDC

Ljuskälla:
PowerLED (inkl.)
3x 3W

Material:
Aluminium

Dimensioner:
Ø/H: 8/50 cm
Fot Ø: 12 cm

Tillbehör:
LED-drivdon (inkl.)

Utföranden:
borstad aluminium
vita LED 230471

2 427:-

CONE

230~ 2,55 IP54

Sockel/Ljuskälla:
E27/E27 (exkl.)
100W max.
eller
E27/Lågenergilampa(exkl.)
med max. L: 15 cm

Material:
Aluminium

Dimensioner:
Ø/H: 19/24 cm

Utföranden:

silver-grå	230434
sten-grå	230435

529:-

LALU® Design av CDC

230~ | 3,85 | IP44

Sockel/Ljuskälla:
E27/Lågenergilampa (exkl.)
med max. L: 20 cm
25W max.

Material:
Aluminium/Akryl

Dimensioner:
L/B/H: 25/25/31 cm
Fot L/B/H: 15/15/5 cm

Tillbehör:
Dragavlastning (inkl.)

Utföranden:

silver-grå/vit	227142

1 897:-

Lalu® Wall 1/2
Sidan 527

DETT

230~ 2,54 IP54

Sockel/Ljuskälla:
E27/Lågenergilampa (exkl.)
24W max.

Material:
Plast (PC)

Dimensioner:
L/B/H: 30/30/32 cm
Kabel-L: 2 m

Tillbehör:
Dragavlastning (inkl.)
Kontakt (inkl.)

OBS!
Håller ej att sitta på.

Utföranden:
aluminium/vit 227211

1 049:-

MINIPOL LED

12~ mA 350 | LED 1 st. | 0,36 | IP66

LEDTEC

Ljuskälla:
PowerLED (inkl.)
1W

Material:
Aluminium/Akryl

Dimensioner:
Ø/H: 5/10,5 cm
Fot Ø: 7 cm
Kabel L: 2 m

Tillbehör:
LED-drivdon (inkl.)

Anmärkning:
Kan bara användas tillsammans med konventionell transformator.

Utföranden:

eloxerad aluminium vit LED	230291
	631:-

AITES 16

12~ | LED 16 st. | 0,1 | IP23

Ljuskälla:
LED (inkl.)
1,5W totalt

Material:
Aluminium

Dimensioner:
B/H/D: 9/9/1,8 cm
Kabel L: 2 m

Tillbehör:
Konventionell trafo (exkl.)

OBS!
Kan bara användas tillsammans med konventionell transformator.

Utföranden:
silver-grå
vita LED 230251

370:-

AITES 20

12~ | LED 20 st. | 0,15 | IP23

Ljuskälla:
LED (inkl.)
1,8W totalt

Material:
Aluminium

Dimensioner:
B/H/D: 22,3/5/1,8 cm
Kabel L: 2 m

Tillbehör:
Konventionell trafo (exkl.)

OBS!
Kan bara användas tillsammans med konventionell transformator.

Utföranden:
silver-grå
vita LED 230261
blå LED ▼ 230267

423:-

DACU UP-DOWN

230~ | 0,5 | IP44

Sockel/Ljuskälla:
G9/G9 (exkl.)
40W max.

Material:
Aluminium

Dimensioner:
B/H/D: 13/13/6,5 cm

Utföranden:

silver-grå	227132
borstad aluminium	227136

529:-

DACU G9 Design av CDC

230~ | 0,35 | IP44

Sockel/Ljuskälla:
G9/G9 (exkl.)
40W max.

Material:
Aluminium

Dimensioner:
B/H/D: 13/13/6 cm

Utföranden:

silver-grå	227102
borstad aluminium	227106

423:-

DACU LED Design av CDC

230~/mA 350 | LED 2 st. | 0,35 | IP44

LEDTEC

Ljuskälla:
PowerLED (inkl.)
2x 1W

Material:
Aluminium

Dimensioner:
B/H/D: 13/13/6 cm

Tillbehör:
LED-drivdon (inkl.)

Utföranden:

silver-grå	
vita LED	152041
varmvita LED	152042
gula LED ▼	152044
blå LED ▼	152047

1 049:-

D-BALL Design av CDC

230~ 0,79 IP44

Sockel/Ljuskälla:
E27/Lågenergilampa (exkl.)
med max. Ø/L: 4,8/9,6 cm
2x 11W max.

Material:
Aluminium/Glas

Dimensioner:
Ø/H/D: 7/28/10 cm

Utföranden:
borstad aluminium
frostat glas 229696

737:-

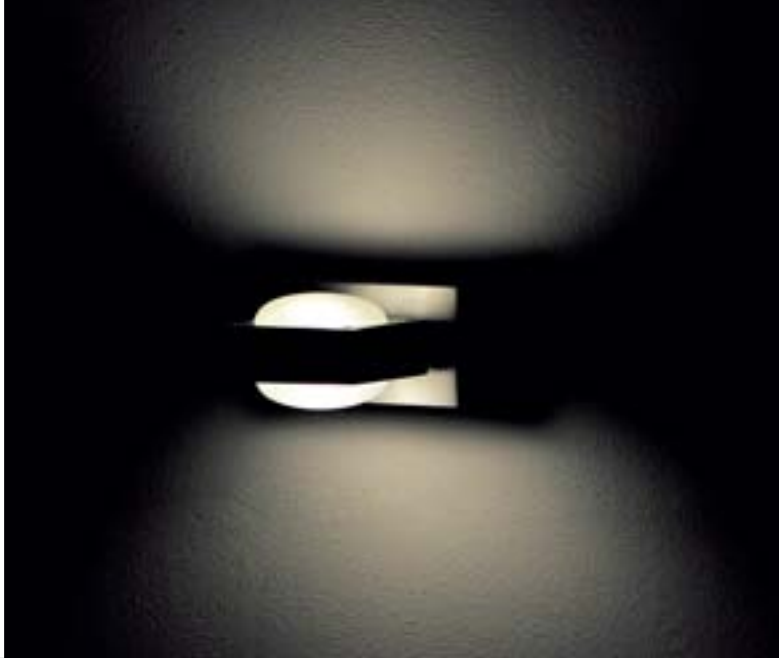

DROP 50

230~/12~ | 340° | 45° | 0,8 | IP44

Sockel/Ljuskälla:
G5,3/MR16 (exkl.)
50W max.

Material:
Aluminium

Dimensioner:
B/H/D: 10/14/14 cm
Lamphuvud Ø/L: 5,7/9 cm

Tillbehör:
Elektronisk trafo (inkl.)

Utföranden:
silvermetallic 227041

1 049:-

DROP 100

230~/12~ | 340° | 45° | 1,0 | IP44

Sockel/Ljuskälla:
G5,3/MR16 (exkl.)
2x 50W max.

Material:
Aluminium

Dimensioner:
B/H/D: 10/18/14 cm
Lamphuvud Ø/L: 5,7/9 cm

Tillbehör:
Elektronisk trafo (inkl.)

Utföranden:
silvermetallic 227042

1 579:-

BULFLAT CLOSED Design av CDC

230~/12~ | 90° | 0,35 | IP44

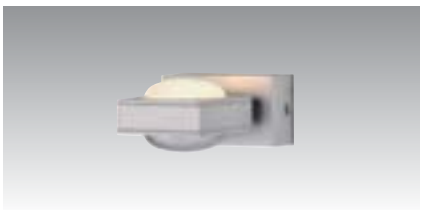

Sockel/Ljuskälla:
G4/Stiftsockel (exkl.)
20W max.

Material:
Aluminium/Glas

Dimensioner:
B/H/D: 11/5,2/9,2 cm

Tillbehör:
Elektronisk trafo (inkl.)

Utföranden:
silvermetallic 229674

847:-

BULFLAT Design av CDC

230~/12~ | 90° | 0,35 | IP44

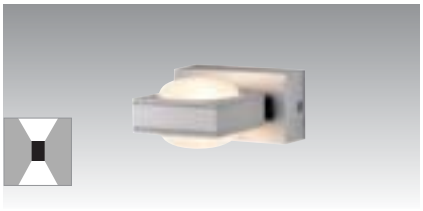

Sockel/Ljuskälla:
G4/Stiftsockel (exkl.)
20W max.

Material:
Aluminium/Glas

Dimensioner:
B/H/D: 11/5,2/9,2 cm

Tillbehör:
Elektronisk trafo (inkl.)

Utföranden:
silvermetallic 229684

847:-

AN-TIC

230~ | 0,55 | IP44

Sockel/Ljuskälla:
GU10/ES111 (exkl.)
50W max.

Material:
Aluminium

Dimensioner:
D/H: 25/18 cm
Lamphuvud Ø: 11,8 cm
Mont.box Ø/H: 7/4,2 cm

Utföranden:

silver-grå ▼	229944
antracit	229945

317:-

AN-TIC GLAS

230~ | 1,0 | IP44

Sockel/Ljuskälla:
E14 (exkl.)
60W max.
eller
E14/Lågenergilampa (exkl.)
med max. Ø/L: 5/16,5 cm

Material:
Aluminium/Glas

Dimensioner:
D/H: 25/34 cm
Lamphuvud Ø/H: 11,8/20 cm
Mont.box Ø/H: 7/4,2 cm

Utföranden:

silver-grå ▼	229954
antracit	229955

370:-

LALU® WALL 1/2 Design av CDC

230~ 1,5

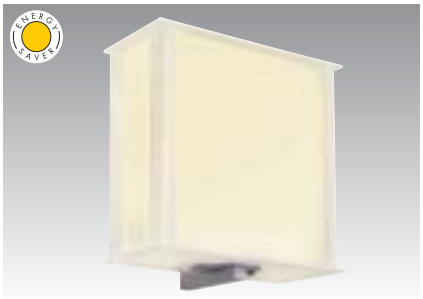

Sockel/Ljuskälla:
E27/Lågenergilampa (exkl.)
med max. Ø/L: 4,5/20 cm
15W max.

Material:
Aluminium/Akryl

Dimensioner:
B/H/D: 25/27,5/15 cm

Anmärkning:
IP43 uppnås då armaturen är monterad som på bilden, med bygeln neråt.

Utföranden:
silver-grå/vit 229512

847:-

GLOO OUTDOOR Design av CDC

230~ 1,15 IP44

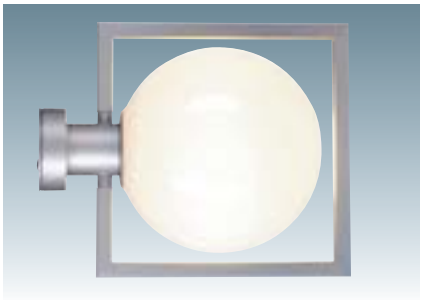

Sockel/Ljuskälla:
E27/Lågenergilampa (exkl.)
med max. Ø/L: 4,8/13,5 cm
11W max.

Material:
Aluminium/Opalglas
Förzinkad och lackerad ram

Dimensioner:
L/B: 30/24,5 cm
Glob Ø: 19 cm
Mont.box Ø/H: 8/2,5 cm

Utföranden:
silver-grå 229502

1 261:-

PEMA®

230~ | 150° | 1,78 | IP20/ IP44

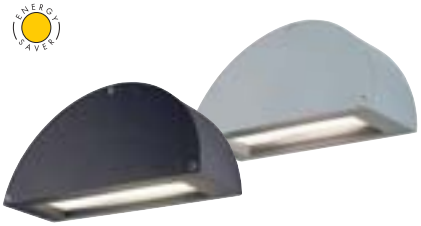

Sockel/Ljuskälla:
G24d-2/
TC-D Kompaktlysrör (exkl.)
18W

Material:
Aluminium

Dimensioner:
B/H/D: 26/13/9 cm

Tillbehör:
Magnetiskt drivdon (inkl.)

OBS!
IP44 uppnås endast då armaturen monteras som på bilden med ljusöppningen neråt.

Utföranden:

svart	229890
silver-grå	229894

737:-

NOVA WALL OUT

230~ | 0,6 | IP20/ IP23

Sockel/Ljuskälla:
R7s/R7s, 78 mm (exkl.)
100W max.

Material:
Aluminium

Dimensioner:
B/H/D: 18/9/9,5 cm

OBS!
IP23 uppnås endast då armaturen monteras som på bilden med ljusöppningen neråt.

Utföranden:

silver-grå	227032

631:-

KERAS ELT Design av CDC

230~ | 1,6 | IP54

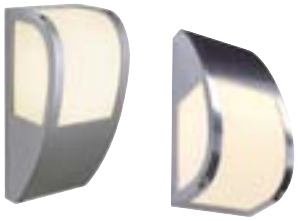

Sockel/Ljuskälla:
E27/Lågenergilampa (exkl.)
med max. Ø/L: 7/17,5 cm
24W max.

Material:
Aluminium
Lamp"glas" i plast (PC)

Dimensioner:
B/H/D: 13,5/29,5/12,8 cm

Utföranden:

silver-grå	227174
antracit	227176

847:-

borstad metall	227175

1 049:-

MERIDIAN

230~ | 1,4 | IP54

Sockel/Ljuskälla:
G24d-2/
TC-D Kompaktlysrör (exkl.)
18W

Material:
Aluminium

Dimensioner:
B/H/D: 12/25/13,5 cm

Tillbehör:
Magnetiskt drivdon (inkl.)

Utföranden:

silver-grå	227052

1 049:-

MIANDA

230~ | 1,05 | IP54

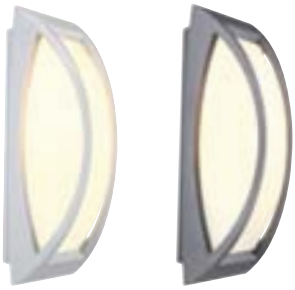

Sockel/Ljuskälla:
E27 (exkl.)
60W max.
eller
E27/Lågenergilampa (exkl.)
med max. Ø/L: 7/17,5 cm

Material:
Aluminium
Lamp"glas" i plast (PC)

Dimensioner:
B/H/D: 14/38/14,5 cm

Utföranden:

silver-grå	230444
sten-grå	230445

423:-

GLASS LENSE OVAL Design av CDC

230~ 1,15 IP44

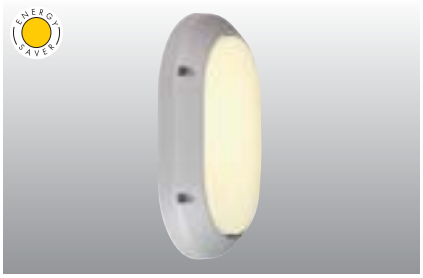

Sockel/Ljuskälla:
E14 (exkl.)
60W max.
eller
E14/Lågenergilampa (exkl.)
med max. Ø/L: 4/12,8 cm

Material:
Aluminium/Glas

Dimensioner:
L/B/D: 28/19/7 cm

Utföranden:
frostat glas
vit 229931
silver-grå 229934

317:-

GLASS LENSE ROUND Design av CDC

230~ 1,5 IP44

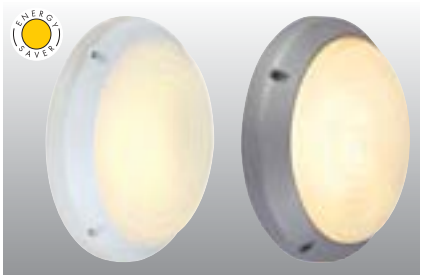

Sockel/Ljuskälla:
E14 (exkl.)
60W max.
eller
E14/Lågenergilampa (exkl.)
med max. Ø/L: 4/12,8 cm

Material:
Aluminium/Glas

Dimensioner:
Ø/D: 28/7 cm

Utföranden:
frostat glas
vit 229921
silver-grå 229924

317:-

BULAN

230~ 1,7 IP44

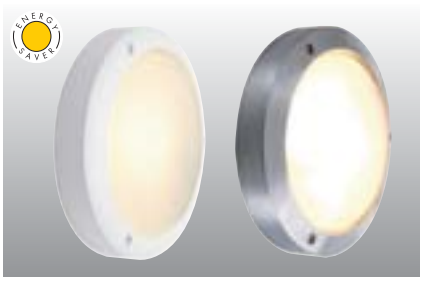

Sockel/Ljuskälla:
E14 (exkl.)
60W max.
eller
E14/Lågenergilampa (exkl.)
med max. Ø/L: 4,8/13 cm

Material:
Aluminium/Glas

Dimensioner:
Ø/D: 27,5/7 cm

Utföranden:
frostat glas
vit 229071
silver-grå 229072

317:-

borstad metall 229078

366:-

DRAGAN

230~ IP44

Sockel/Ljuskälla:
G24d-3/
TC-D Kompaktlysrör (exkl.)
2x 26W

Material:
Aluminium/Plast (PC)

Dimensioner:
Ø/D: 35/10,5 cm

Tillbehör:
Magnetiskt drivdon (inkl.)

Utföranden:

silver-grå	230404
antracit	230405

1 049:-

BULLSEYE GX53

230~ | 0,58 | IP44

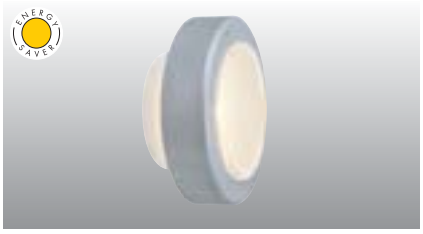

Sockel/Ljuskälla:
GX53/GX53 Lågenergilampa (exkl.)
9W max.

Material:
Aluminium/Plast (PC)

Dimensioner:
Ø/D: 18/8 cm

Utföranden:

silver-grå	229974
aluminium natur	229976

529:-

BULLSEYE G9

230~ | 0,58 | IP44

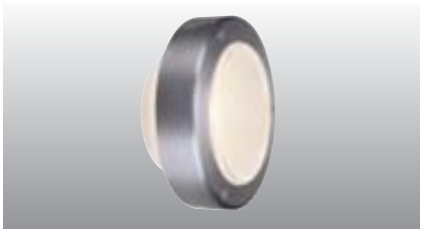

Sockel/Ljuskälla:
G9/G9 (exkl.)
25W max.

Material:
Aluminium/Plast (PC)

Dimensioner:
Ø/D: 18/8 cm

Utföranden:

silver-grå	229964
aluminium natur	229966

529:-

MICRO FLAT

230~ | 0,6 | IP44

Sockel/Ljuskälla:
GX53/GX53 Lågenergilampa (exkl.)
9W max.

Material:
Aluminium/Glas

Dimensioner:
Ø/H: 13/8 cm

Utföranden:

frostat glas	
silver-grå	229912

529:-

DELSIN LED

230~ | LED 36 st. | 0,32 | IP44

Ljuskälla:
LED (inkl.)
4W totalt

Material:
Aluminium/Glas

Dimensioner:
Ø/D: 14/5,2 cm

Utföranden:
frostat glas
sten-grå/vita LED 230824

423:-

GX53 Lågenergilampor
Sidan 675

GX53 LED Ljuskällor
Sidan 674

QUADRASYL D Design av CDC

230~ | 0,25 | IP20/IP23

Sockel/Ljuskälla:
GX53/GX53 Lågenergilampa (exkl.)
9W max.

Material:
Aluminium
Front i rostfritt stål 316

Dimensioner:
B/H/D: 10,4/2,9/10,4 cm

OBS!
IP23 uppnås endast vid takmontering.

Utföranden:
silver-grå
front i rostfritt stål 111131

529:-

QUADRASYL WALL Design av CDC

230~ | 0,25 | IP20/IP23

Sockel/Ljuskälla:
GX53/GX53 Lågenergilampa (exkl.)
9W max.

Material:
Aluminium
Front i rostfritt stål 316

Dimensioner:
B/H/D: 10,4/2,9/10,4 cm

OBS!
IP23 uppnås endast vid montering med ljusöppningen neråt.

Utföranden:
silver-grå
front i rostfritt stål 111132

529:-

QUADRA 44D Design av CDC

230~ | 0,45 | IP44

Sockel/Ljuskälla:
GX53/GX53 Lågenergilampa (exkl.)
9W max.

Material:
Aluminium
Front i rostfritt stål 316

Dimensioner:
B/H/D: 11/11/4,5 cm

Utföranden:
silver-grå
front i rostfritt stål 111482

529:-

QUADRA 44 WALL Design av CDC

230~ | 0,45 | IP44

Sockel/Ljuskälla:
GX53/GX53 Lågenergilampa (exkl.)
9W max.

Material:
Aluminium
Front i rostfritt stål 316

Dimensioner:
B/H/D: 11/4,5/11 cm

Utföranden:
silver-grå
front i rostfritt stål 111492

529:-

QUADRA 44 MED BYGEL Design av CDC

230~ | 350° | 0,8 | IP44

Sockel/Ljuskälla:
GX53/GX53 Lågenergilampa (exkl.)
9W max.

Material:
Aluminium
Front i rostfritt stål 316

Dimensioner:
B/H/D: 13,5/13,5/11 cm
Kabel L: 1,5 m

Tillbehör:
Jordad kontakt (inkl.)

Utföranden:
silver-grå
front i rostfritt stål 111522

737:-

THEO UP-DOWN OUT Design av CDC

230~ | 0,8 | IP44

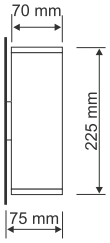

Sockel/Ljuskälla:
GU10/GU10 (exkl.)
2x 35W max.

Material:
Aluminium/Glas

Dimensioner:
B/H/D: 7/22,5/7,5 cm

Utföranden:

silver-grå	229532
aluminium natur	229536

737:-

THEO CEILING OUT Design av CDC

230~ | 0,4 | IP23

Sockel/Ljuskälla:
GU10/GU10 (exkl.)
35W max.

Material:
Aluminium/Glas

Dimensioner:
B/H/D: 7/13,8/7 cm

Utföranden:

silver-grå	229584

423:-

GU10 Lågenergilampor
Sidan 675

BIG THEO BEAM Design av CDC

230~ | 0,82 | IP44

Sockel/Ljuskälla:
G9/G9 (exkl.)
60W max.

Material:
Aluminium/Glas

Dimensioner:
B/H/D: 13/13,5/13 cm

Utföranden:
silver-grå 229604

1 049:-

BIG THEO WALL OUT Design av CDC

230~ | 0,8 | IP44

Sockel/Ljuskälla:
GU10/ES111 (exkl.)
75W max.

Material:
Aluminium/Glas

Dimensioner:
B/H/D: 13/13,5/13 cm

Utföranden:
silver-grå 229564

631:-

BIG THEO WALL BRITESPOT ES111 OUT Design av CDC

230~ | 1,9 | IP44

HI EFFICIENT PROFI light.

Sockel/Ljuskälla:
GX10/Britespot ES111 (exkl.)
35W

Material:
Aluminium/Glas

Dimensioner:
B/H/D:13/27,5/13,5 cm

Tillbehör:
Elektroniskt drivdon (inkl.)

Utföranden:
silver-grå 229634

2 109:-

BIG THEO UP-DOWN OUT Design av CDC

230~ | 1,65 | IP44

Sockel/Ljuskälla:
GU10/ES111 (exkl.)
2x 75W max.

Material:
Aluminium/Glas

Dimensioner:
B/H/D:13/27/13 cm

Anmärkning:
DomeLED ES111 ljuskälla kan ej användas i denna armatur.

Utföranden:
silver-grå 229574

1 049:-

BIG THEO FLOOR/MOBILE OUT Design av CDC

230~ | 1,0 | IP44

Sockel/Ljuskälla:
GU10/ES111 (exkl.)
75W max.

Material:
Aluminium/Glas

Dimensioner:
B/H/D: 13/15/13 cm
Kabel L: 1,5 m

Tillbehör:
Jordad kontakt (inkl.)

Utföranden:
silver-grå 229594

737:-

DomeLED ES111 Ljuskälla
Sidan 671

Passande ljuskällor till Wallyx GU10:
Lågenergilampa GU10, 9W eller
LED-lampa GU10, 3W (se sidorna 670
och 675).

WALLYX GX53 Design av CDC/FGL

230~ | 0,67 | IP44

Sockel/Ljuskälla:
GX53/GX53 Lågenergilampa (exkl.)
9W max.
eller LED GX53, 1,2W (exkl.)

Material:
Aluminium

Dimensioner:
B/H/D: 10/15,3/11,7 cm

Utföranden:

silver-grå	227204
antracit	227205
antik brons	227208

737:-

WALLYX GU10 Design av CDC/FGL

230~ | 0,67 | IP44

Sockel/Ljuskälla:
GU10/GU10 (exkl.)
50W max.
eller GU10 Lågenergilampa,
9W (exkl.)
eller GU10 PowerLED,
5W (exkl.)

Material:
Aluminium

Dimensioner:
B/H/D: 10/15,3/11,7 cm

Utföranden:

silver-grå	227194
antracit	227195
antik brons	227198

737:-

DELLED 15

230~ mA 350 | LED 15 st. | 45° | 2,77 | IP23

LEDTEC

Ljuskälla:
PowerLED (inkl.)
15x 1W totalt

Material:
Aluminium

Dimensioner:
Ø/H: 17,5/9 cm

Tillbehör:
LED-drivdon (inkl.)

Utföranden:

silver-grå	
vita LED	230841
varmvita LED	230842

3 487:-

OUT-BEAM G9

230~ 1,15 IP44

Sockel/Ljuskälla:
G9/G9 (exkl.)
60W max.

Material:
Aluminium

Dimensioner:
B/H/D: 8/8/15,3 cm

Utföranden:
silver-grå 227064
antracit 227065

423:-

OUT-BEAM G8,5 Design av CDC

230~ 3,7 IP44

HI EFFICIENT PROFI light.

Sockel/Ljuskälla:
G8,5/CDM-TC (exkl.)
35W

Material:
Aluminium

Dimensioner:
B^1/B^2/H/D: 8/15/15/20,5 cm

Tillbehör:
Magnetiskt drivdon (inkl.)

Utföranden:
silver-grå 227015

2 109:-

OUT-BEAM R7s Design av CDC

230~ 2,2 IP44

Sockel/Ljuskälla:
R7s/R7s, 78 mm (exkl.)
150W max.

Material:
Aluminium

Dimensioner:
B^1/B^2/H/D: 8/15/15/15,5 cm

Utföranden:
silver-grå 227020
vit 227024

1 049:-

THEO LED I LENSE Design av CDC

230~ / mA 350 | LED 1 st. | 0,5 | IP44

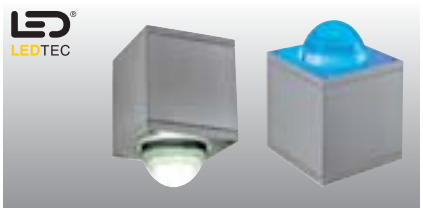

Ljuskälla:
PowerLED (inkl.)
1W

Material:
Aluminium

Dimensioner:
B/H/D: 7/12/7,5 cm

Tillbehör:
LED-drivdon (inkl.)

Utföranden:

silver-grå	
vit LED ▼	229651
blå LED ▼	229657

1 367:-

THEO LED II LENSE Design av CDC

230~ / mA 350 | LED 2 st. | 0,6 | IP44

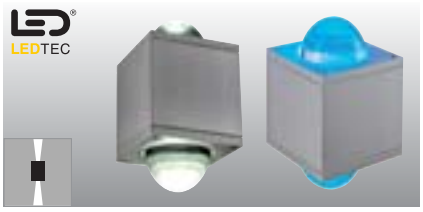

Ljuskälla:
PowerLED (inkl.)
2x 1W

Material:
Aluminium

Dimensioner:
B/H/D: 7/14,8/7,5 cm

Tillbehör:
LED-drivdon (inkl.)

Utföranden:

silver-grå	
vita LED	229661
varmvita LED	229662
blå LED ▼	229667

1 897:-

UFO BEAM Design av CDC

230~ | 0,45 | IP44

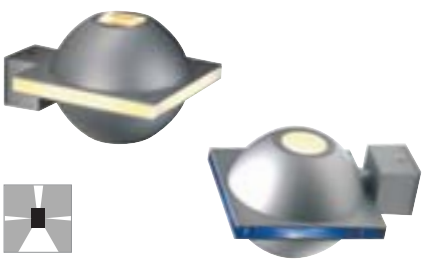

Sockel/Ljuskälla:
G9/G9 (exkl.)
40W max.

Material:
Aluminium

Dimensioner:
B/H/D: 10,5/13/16,4 cm
Mont.box L/B/H: 7/3,5/5,5 cm

Utföranden:

silver-grå	
vitt ljus	151751
blått ljus	151757

529:-

DELWA

230~ mA 350 | LED 1 st. | 90° | 0,45 | IP44

Ljuskälla:
PowerLED (inkl.)
5W

Material:
Aluminium/Glas

Dimensioner:
B/H/D: 6/18/6,4 cm

Tillbehör:
LED-drivdon (inkl.)

Utföranden:
silver-grå
vit LED 230751
varmvit LED 230752

1 049:-

DELWA BLUE

230~ mA 350 | LED 2 st. | 90° | 0,45 | IP44

Ljuskälla:
PowerLED (inkl.)
vit LED 5W
blå LED 1W

Material:
Aluminium/Glas

Dimensioner:
B/H/D: 6/18/6,4 cm

Tillbehör:
LED-drivdon (inkl.)

Anmärkning:
Blått dekorationsljus.

Utföranden:
silver-grå
vit/blå LED 230767

1 261:-

TENDA LED

230~ / mA 350 | LED 2 st. | 0,95 | IP44

LEDTEC

Ljuskälla:
LED (inkl.)
2x 4,2W

Material:
Aluminium

Dimensioner:
B/H/D: 13/13/13 cm

Tillbehör:
LED-drivdon (inkl.)

Utföranden:
borstad aluminium

vit + vit LED	229641
varmvit + varmvit LED	229642
vit + blå LED	229647

2 109:-

Tenda LED finns med en vit, varmvit eller blå uppåtriktad ljusstråle.

BIG DICE ES111 Design av CDC/FGL

230~ | 3,5-10 | 2,2 | IP55

Sockel/Ljuskälla:
GU10/ES111 (exkl.)
75W max.

Material:
Aluminium/Glas

Dimensioner:
L/B/H: 18/18/27 cm

Utföranden:
silver-grå 230004

1 579:-

BIG DICE QRB Design av CDC/FGL

230~/12~ | 3,5-10 | 4,5 | IP55

Sockel/Ljuskälla:
G53/QRB111 (exkl.)
75W max.

Material:
Aluminium/Glas

Dimensioner:
L/B/H: 18/18/35 cm

Tillbehör:
Konventionell trafo (inkl.)

Utföranden:
silver-grå 230014

1 897:-

BIG DICE G12 Design av CDC/FGL

230~ | 3,5-10 | 9,75 | IP55

HIEFFICIENT PROFIlight.

Sockel/Ljuskälla:
G12/HQI-T, CDM-T (exkl.)
70W

Material:
Aluminium/Glas

Dimensioner:
L/B/H:18/18/35 cm

Tillbehör:
Magnetiskt drivdon (inkl.)

Utföranden:
silver-grå 230024

2 735:-

DomeLED ES111 Ljuskälla
Sidan 671

FLACBEAM® HQI 70W

230~ | 120° | 120° | 7-13 | 20° | 5,4 | IP65

HiEFFICIENT PROFIlight.

Sockel/Ljuskälla:
G12/HQI-T, CDM-T (exkl.)
70W max.

Material:
Aluminium

Dimensioner:
Huvud Ø: 20/26 cm
Fot L/B: 15/15 cm

Tillbehör:
Magnetiskt drivdon (inkl.)

Utföranden:

silver-grå	230054

2 427:-

VANO DISPLAY Design av CDC

230~ 7-12 7,9 IP65

Sockel/Ljuskälla:
G5/T5 Lysrör (exkl.)
2x 35W

Material:
Aluminium

Dimensioner:
B/H/D: 156/10/11 cm

Tillbehör:
HF-don (inkl.)
Hållare (exkl.)

Utföranden:
silver-grå 229400

3 763:-

VANO TC Design av CDC

230~ +A +A +A 7-12 3,5 IP65

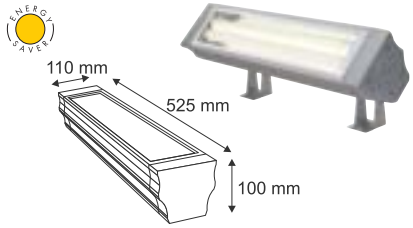

Sockel/Ljuskälla:
2G11/TC-L Kompaktlysrör (exkl.)
36W

Material:
Aluminium

Dimensioner:
B/H/D: 52,5/10/11 cm

Tillbehör:
Magnetiskt drivdon (inkl.)
Hållare (exkl.)

Utföranden:
silver-grå 229405

1 579:-

HÅLLARE för Vano, korta

95° 0,3

Material:
Stål

Dimensioner:
H: 9 cm
Fot L/B: 5/5 cm

Utföranden:
silver-grå/2 st. 229402

211:-

HÅLLARE för Vano, långa

95° 1,0

Material:
Stål

Dimensioner:
H: 19-27 cm
Fot L/B: 6/10 cm

Utföranden:
silver-grå/2 st. 229403

370:-

HÅLLARE för Vano, justerbara 47-80 cm

95° 1,5

Material:
Stål

Dimensioner:
L: 47-80 cm
Fot L/B: 12/10 cm

Anmärkning:
Vid användande av denna hållare till Vano Display så måste man använda 3 st. hållare för att få tillräcklig stadga.

Utföranden:
silver-grå/1 st. 229406

631:-

VANO BASE

180° 0,7

Material:
Stål

Dimensioner:
H: 21 cm
Fot L/B: 9/12 cm

Anmärkning:
Endast Vano TC kan takmonteras med denna hållare.

Utföranden:
silver-grå/1 st. ▼ 229404

423:-

VANO WING

230~ +A +A +A 105° 5,4 IP65

Sockel/Ljuskälla:
G5/T5 Lysrör (exkl.)
54W

Material:
Aluminium

Dimensioner:
B/H/D: 123,5/7,5/15,5 cm

Tillbehör:
HF-don (inkl.)
Hållare (exkl.)

Anmärkning:
Asymmetrisk reflektor.

Utföranden: **Artikelnr**
silver-grå 229394

2 915:-

VANO WING PL

230~ +A +A +A 95° 3,0 IP65

Sockel/Ljuskälla:
2G11/TC-L Kompaktlysrör (exkl.)
36W

Material:
Aluminium

Dimensioner:
B/H/D: 50/7,5/15,5 cm

Tillbehör:
Magnetiskt drivdon (inkl.)
Hållare (exkl.)

Anmärkning:
Asymmetrisk reflektor.

Utföranden: **Artikelnr**
silver-grå 229392

1 897:-

HÅLLARE för Vano Wing

100° 0,26

Material:
Stål

Dimensioner:
H: 13,5 cm
Fot L/B: 8/5 cm

Utföranden: **Artikelnr**
silver-grå/2 st. 229395

264:-

LUX 49

230~ | 180° | 2,1 | IP54

Sockel/Ljuskälla:
G23/TC-S Kompaktlysrör (exkl.)
4x 9W

Material:
Plast

Dimensioner:
L/B/H: 18/24/13 cm

Tillbehör:
Magnetiskt drivdon (inkl.)

Utföranden:

svart	228020
vit	228021

1 479:-

FÖRLÄNGNINGSARM för Lux 49

0,84

Material:
Stål

Dimensioner:
Mont.box L/B: 9,5/5 cm
Arm L: 50 cm

Utföranden:

svart	228030
vit	228031

275:-

MONTERINGSBOX för Lux 49

0,77 | IP55

Material:
Aluminium

Dimensioner:
L/B/D: 14/9/9 cm
Arm L: 50 cm

Tillbehör:
Förlängningsarm (inkl.)

Utföranden:

svart	228040
vit	228041

529:-

SXL ECO asymmetrisk

230~ | 90° | 10 | 3,6 | IP65

Sockel/Ljuskälla:
E27/Lågenergilampa (exkl.)
med max. Ø/L: 5,2/17,5 cm
2x 24W max.

Material:
Aluminium

Dimensioner:
B/H/D: 31/42/12,5 cm

Anmärkning:
Asymmetrisk reflektor.

Tillbehör finns på sidan till höger.

Utföranden:

silver-grå	229192
	847:-

FÖRLÄNGNINGSARM för SXL HIT-DE 70W/150W och SXL ECO

Material:
Stål

Dimensioner:
L/B/H: 80,5/3/3 cm
Fot L/B: 12/12 cm

Utföranden:

svart	227690
vit	227691
silver-grå	227698

317:-

SKYDDSGALLER för SXL HIT-DE 70W/150W och SXL ECO

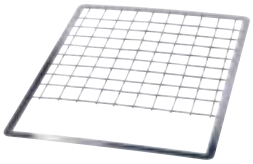

Material:
Förzinkat stål

Dimensioner:
L/B/H: 20/18,5/3,2 cm

Tillbehör:
4 st. hållare i rostfritt stål (inkl.)

Utföranden:

krom	229009

137:-

BLÄNDSKYDD för SXL HIT-DE 70W/150W och SXL ECO

Material:
Förzinkat stål

Dimensioner:
L/B/H: 32,6/25,6/3,1 cm

Tillbehör:
4 st. hållare i rostfritt stål (inkl.)

Utföranden:

krom	229008

211:-

HQI-armaturerna är utrustade med ett normalt säkerhetsglas. Metallhalogenlampa med UV-stopp i glaset måste användas för att förhindra UV-strålning.

SXL HIT-DE 70W asymmetrisk

230~ | 90° | 10 | 5,8 | IP65

HI EFFICIENT PROFI light.

Sockel/Ljuskälla:
Rx7s/HQI-TS, CDM-TD (exkl.) 70W

Material:
Aluminium

Dimensioner:
B/H/D: 31/42/12,5 cm

Tillbehör:
Magnetiskt drivdon (inkl.)

Anmärkning:
Asymmetrisk reflektor.

Tillbehör finns på sidan 553.

Utföranden:

silver-grå	229044

1 261:-

SXL HIT-DE 150W asymmetrisk

230~ | 90° | 10 | 5,85 | IP65

HI EFFICIENT PROFI light.

Sockel/Ljuskälla:
Rx7s/HQI-TS, CDM-TD (exkl.) 150W

Material:
Aluminium

Dimensioner:
B/H/D: 31/42/12,5 cm

Tillbehör:
Magnetiskt drivdon (inkl.)

Anmärkning:
Asymmetrisk reflektor.

Tillbehör finns på sidan 553.

Utföranden:

svart	229000
vit	229001
silver-grå	229002

1 367:-

SXL HIT 400W asymmetrisk

230~ | 90° | 10 | 9,75 | IP65

Sockel/Ljuskälla:
E40/HIT (exkl.)
400W

Material:
Aluminium

Dimensioner:
B/H/D: 41/54/16,5 cm

Tillbehör:
Magnetiskt drivdon (inkl.)

Anmärkning:
Asymmetrisk reflektor.

OBS!
Denna armatur skall endast riktas uppåt.

Utföranden:
silver-grå 229012

1 897:-

VANO RGB Design av CDC

230~ +A +A +A 7-12 8,85 IP65

Sockel/Ljuskälla:
G5/T5 Lysrör (exkl.)
3x 35W

Material:
Aluminium

Dimensioner:
B/H/D: 156/10/11 cm

Tillbehör:
HF-don (inkl.)
Hållare (exkl.)

Anmärkning:
Vid en omgivningstemperatur på +10°C och högre är armaturen dimmbar.
Kan styras med LIM2® styrenhet (470531).

Utföranden:
silver-grå 229401

5 279:-

Med en LIM2® styrenhet kan maximalt 200 stycken Vano RGB anslutas.
Maximalt 30 stycken Vano RGB per strömkrets 16A.
För att få så jämnt ljus som möjligt måste man använda sig av lysrör från samma tillverkare.

LIM2® STYRENHET Design av CDC

230~ 0,25

Styrspänning:
1-10V

Material:
Aluminium/Plast

Dimensioner:
B/H/D: 11,7/3,7/9,7 cm

Tillbehör:
Inbyggnadshus (inkl.)

Anmärkning:
Infälld montering möjlig.
Skydd mot kortslutning.
Kan styras med fjärrkontroll 470530 (se sidan 638).

Utföranden:
aluminium natur 470531

3 699:-

Styrsystem som erbjuder inställningar samt ljusfärger i olika nivåer med hjälp av ett knapptryck.
Styrenheten har fyra utgångar med en styrspänning på 1-10V.
Fyra program är förprogrammerade och ytterligare fyra program kan programmeras med åtta ljusscener.
Styrenheten har en tydlig och lättavläst LCD-display som visar alla inställningar man gör.

HÅLLARE för Vano, korta

95° 0,3

Material:
Stål

Dimensioner:
H: 9 cm
Fot L/B: 5/5 cm

Utföranden:
silver-grå/2 st. 229402

211:-

HÅLLARE för Vano, långa

95° 1,0

Material:
Stål

Dimensioner:
H: 19-27 cm
Fot L/B: 6/10 cm

Utföranden:
silver-grå/2 st. 229403

370:-

HÅLLARE för Vano, justerbar 47-80 cm

95° 1,5

Material:
Stål

Dimensioner:
L: 47-80 cm
Fot L/B: 12/10 cm

Anmärkning:
Vid användande av denna hållare till Vano Display så måste man använda 3 st. hållare för att få tillräcklig stadga.

Utföranden:
silver-grå/1 st. 229406

631:-

VANO BASE

180° 0,7

Material:
Stål

Dimensioner:
H: 21 cm
Fot L/B: 9/12 cm

Anmärkning:
Endast Vano TC kan takmonteras med denna hållare.

Utföranden:
silver-grå/1 st. ▼ 229404

423:-

Vano
Sidan 548

KETO RGB LED PANEL

24= | LED 30 st. | 90° | 25° | 2,8 | IP65

Ljuskälla:
PowerLED (inkl.)
10x röda, 10x gröna, 10x blå
30x 1W

Material:
Aluminium/Glas

Dimensioner:
B/H/D: 34,5/19,5/12,5 cm
Kabel L: 5 m

Tillbehör:
Nätdel (exkl.)
Styrenhet (exkl.)

Anmärkning:
Effektförbrukning 48W.
Kan styras med LIM2® (470531), Easy LIM® (470503) eller Power LIM® (470521/470522) styrenheter (se sidorna 638-641).
Kopplingsscheman finns på sidorna 636 och 641.

Utföranden:
silver-grå
RGB LED 229433

9 328:-

KETO RGB LED ROUND

350mA | LED 15 st. | 360° | 45° | 1,76 | IP65

Ljuskälla:
PowerLED (inkl.)
5x röda, 5x gröna, 5x blå
15x 1W

Material:
Aluminium/Glas

Dimensioner:
B/H/D: 17/18/6 cm
Fot Ø: 10 cm
Kabel L: 1,5 m

Tillbehör:
LED-drivdon (exkl.)
Styrenhet (exkl.)

Anmärkning:
Effektförbrukning 15W.
Kan styras med Power LIM® Steuergeräten (470523/470524) (se sidan 642).
Kopplingsscheman finns på sidorna 636 och 641.

Utföranden:
svart
RGB LED 229453

3 763:-

OBS!
Måste seriekopplas vid anslutning av flera armaturer.

GALEN RGB LED PROFIL

350mA | LED 15 st. | 180° | 25° | 1,26 | IP65

Ljuskälla:
PowerLED (inkl.)
5x röda, 5x gröna, 5x blå
15x 1W

Material:
Aluminium/Glas

Dimensioner:
L/B/H: 52/5,3/8 cm
Kabel L: 1,5 m

Tillbehör:
LED-drivdon (exkl.)
Styrenhet (exkl.)

Anmärkning:
Effektförbrukning 15W.
Kan styras med Power LIM® Steuergeräten (470523/470524) (se sidan 642).
Kopplingsscheman finns på sidorna 636 och 641.

Utföranden:
eloxerad aluminium
RGB LED 229463

3 763:-

OBS!
Måste seriekopplas vid anslutning av flera armaturer.

LIM® LIGHTINMOTION

LED WALLWASHER 30x 1W

230~ | LED 30 st. | 140° | 9-13 | 45° | 6,75 | IP65

Ljuskälla:
PowerLED (inkl.)
30x 1W

Material:
Aluminium/Glas

Dimensioner:
Total H: 32,5 cm
Lamphuvud B/H/D:
32,3/19,7/6,3 cm
Fot Ø/H: 19/9 cm

Tillbehör:
LED-drivdon (inkl.)

Anmärkning:
Effektförbrukning 30W

Utföranden:

silver-grå	
vita LED	229471
varmvita LED	229472

7 314:-

GALEN LED PROFIL

350mA | LED 15 st. | 180° | 25° | 1,26 | IP65

Ljuskälla:
PowerLED (inkl.)
15x 1W

Material:
Aluminium/Glas

Dimensioner:
L/B/H: 52/5,3/8 cm
Kabel L: 1,5 m

Tillbehör:
LED-drivdon (exkl.)

Anmärkning:
Effektförbrukning15W.
Lämpligt drivdon 18W (464111) finns på sidan 643.
Kopplingsscheman finns på sidorna 636 och 641.

Utföranden:

eloxerad aluminium	
vita LED	229461
varmvita LED	229462

3 159:-

OBS!
Måste seriekopplas vid anslutning av flera armaturer.

CUBIX I

230~ | 100° | 0,5 | IP44

Sockel/Ljuskälla:
GU10/GU10 (exkl.)
35W max.

Material:
Aluminium/Förzinkad, lackad

Dimensioner:
B/H/D: 10,5/14/11 cm
Kabel L: 1,5 m

Tillbehör:
Kontakt (inkl.)

Utföranden:
silver-grå 132832

631:-

CUBIX II

230~ | 100° | 0,95 | IP44

Sockel/Ljuskälla:
GU10/GU10 (exkl.)
2x 35W max.

Material:
Aluminium/Förzinkad, lackad

Dimensioner:
B/H/D: 18/14/11 cm
Kabel L: 1,5 m

Tillbehör:
Kontakt (inkl.)

Utföranden:
silver-grå 132842

847:-

MR16 och GU10 LED Ljuskällor
Sidorna 668-670

NAUTILUS IP67

12~ | 180° | 7 | 0,54 | IP67

Sockel/Ljuskälla:
G5,3/MR16 (exkl.)
35W max.

Material:
Aluminium

Dimensioner:
Total H: 10 cm
Lamphuvud Ø: 9,7 cm
Kabel L: 3 m

Tillbehör:
Trafo (exkl.)

Utföranden:
silver-grå 227500

264:-

NAUTILUS MR16 ROSTFRITT STÅL

12~ | 180° | 0,85 | IP67

Sockel/Ljuskälla:
G5,3/MR16 (exkl.)
35W max.

Material:
Rostfritt stål 304

Dimensioner:
Total Ø/H: 10/12,5 cm
Lamphuvud Ø: 9 cm
Kabel L: 1,5 m

Tillbehör:
Trafo (exkl.)

Utföranden:
rostfritt stål 229090

631:-

NAUTILUS PAR38 ROSTFRITT STÅL

230~ | 210° | 1,3 | IP65

Sockel/Ljuskälla:
E27/PAR38 (exkl.)
80W max.

Material:
Rostfritt stål 304

Dimensioner:
Total H: 25 cm
Lamphuvud Ø: 15,5 cm
Kabel L: 1,5 m

Utföranden:
rostfritt stål 229100

1 049:-

PAR38 Lågenergilampor
Sidan 677

NAUTILUS SPIKE

230~ | 180° | 0,75 | IP65

Sockel/Ljuskälla:
GU10/GU10 (exkl.)
35W max.

Material:
Aluminium
Jordspett i plast

Dimensioner:
Lamphuvud Ø/H: 9,5/16 cm
Jordspett L: 17,5 cm
Kabel L: 1,5 m

Tillbehör:
Kontakt (inkl.)

Utföranden:
silver-grå 227418

317:-

EARTHSPIKE

12~ | 90° | 0,55 | IP44

Sockel/Ljuskälla:
G5,3/MR16 (exkl.)
35W max.

Material:
Aluminium

Dimensioner:
Jordspett Ø/H: 7,5/30 cm
Kabel L: 3 m

Tillbehör:
Trafo (exkl.)

Utföranden:
silver-grå 227419

264:-

Färgade GU10 och MR16 Ljuskällor
Sidorna 658 - 659

GU10 och MR16 LED Ljuskällor
Sidorna 668 - 670

GU10 Lågenergilampor
Sidan 675

NAUTILUS LED 304B

230/mA 350 | LED 3 st. | 360° | 7 | 270° | 45° | 0,66 | IP55

LEDTEC

Ljuskälla:
PowerLED (inkl.)
3x 1W

Material:
Rostfritt stål 304

Dimensioner:
B/H/D: 10/14,5/9,5 cm
Lamphuvud Ø/L: 10/9,5 cm
Fot Ø/H: 9,5/0,8 cm
Kabel L: 1,5 m

Tillbehör:
LED-dridon (inkl.)

Anmärkning:
Kabel med öppen ände.

Utföranden:
borstat rostfritt stål
vita LED 230801
varmvita LED 230802

1 367:-

NAUTILUS LED 304S

230/mA 350 | LED 3 st. | 360° | 270° | 45° | 0,65 | IP55

LEDTEC

Ljuskälla:
PowerLED (inkl.)
3x 1W

Material:
Rostfritt stål 304
Jordspett i plast

Dimensioner:
B/H/D: 10/14,5/9,5 cm
Lamphuvud Ø/L: 10/9,5 cm
Kabel L: 1,5 m

Tillbehör:
LED-drivdon (inkl.)
Kontakt (inkl.)

Utföranden:
borstat rostfritt stål
vita LED 230811
varmvita LED 230812

1 367:-

LED OUTDOOR SPIKE SET

230~ | LED 3 st. | 180° | 20° | 1,45 | IP44

Ljuskälla:
PowerLED (inkl.)
3x 1W, 10W totalt

Material:
Aluminium

Dimensioner:
Lamphuvud Ø/L: 3,5/5 cm
Stag L: 36,5 cm
Kabel L: 1,7 m/Spot

Tillbehör:
Konventionell trafo (inkl.)
Fördelningsbox (inkl.)

Anmärkning:
Detta set består av 3 st. armaturer.

Kabel trafo:
2 m på primärsidan och
1 m på sekundärsidan.

Utföranden:

aluminium natur	
vita LED	230281
varmvita LED	230282

1 367:-

NAUTILUS SPIKE LED

230~ / mA 350 | LED 3 st. | 270° | 60° | 0,7 | IP44

Ljuskälla:
PowerLED (inkl.)
3x 1W

Material:
Aluminium
Jordspett i plast

Dimensioner:
Lamphuvud Ø/H: 6,5/19 cm
Jordspett L: 16,5 cm
Kabel L: 1,5 m

Tillbehör:
LED-drivdon (inkl.)
Kontakt (inkl.)

Utföranden:

silver-grå	
vita LED	230271
varmvita LED	230272

1 049:-

NAUTILUS LED ROSTFRITT

230~ | LED 46 st. | 180° | 0,91 | IP67

LEDTEC

Ljuskälla:
LED (inkl.)
4,83W totalt

Material:
Rostfritt stål 304

Dimensioner:
Total H: 17 cm
Lamphuvud Ø/L: 14,3/8,5 cm
Fot Ø/H: 9,5/0,8 cm
Kabel L: 1,5 m

Tillbehör:
Kontakt (inkl.)

Utföranden:

borstat rostfritt stål	
vita LED	229731
varmvita LED	229732

1 049:-

EYEDOWN LED 3X1W

350mA | LED 3 st. | 5,9 | 3,7 | 15° | 0,12 | IP44

Ljuskälla:
PowerLED (inkl.)
3x 1W

Material:
Aluminium/Glas

Dimensioner:
Ø/H: 6,8/4,3 cm
Kabel L: 45 cm

Tillbehör:
LED-drivdon (exkl.)

Anmärkning:
För inbyggnad i ihåliga tak med en materialtjocklek på max. 30 mm. Lämpligt drivdon (464108) finns på sidan 643.

Utföranden:
eloxerad aluminium
varmvita LED 111982

847:-

OBS!
Måste seriekopplas vid anslutning av flera armaturer.

EYEDOWN LED 6X1W

350mA | LED 6 st. | 7,6 | 4,4 | 15° | 0,22 | IP44

Ljuskälla:
PowerLED (inkl.)
6x 1W

Material:
Aluminium/Glas

Dimensioner:
Ø/H: 8,8/5,2 cm
Kabel L: 45 cm

Tillbehör:
LED-drivdon (exkl.)

Anmärkning:
För inbyggnad i ihåliga tak med en materialtjocklek på max. 30 mm. Lämpligt drivdon (464110) finns på sidan 643.

Utföranden:
eloxerad aluminium
varmvita LED 111992

1 367:-

OBS!
Måste seriekopplas vid anslutning av flera armaturer.

FGL OUT SQUARE

12~ | 7 | 13 | COOL BEAM | 0,23 | IP65

Sockel/Ljuskälla:
G5,3/MR16 (exkl.)
35W max.

Material:
Aluminium/Glas

Dimensioner:
B/L: 8,9/8,9 cm

Tillbehör:
Trafo (exkl.)

OBS!
Ej för kalljuslampa.

Utföranden:
frostat glas
vit 111121

211:-

krom 111122
titan 111127
silver-grå 111128

264:-

FGL OUT

12~ | 7 | 13 | COOL BEAM | 0,21 | IP65

Sockel/Ljuskälla:
G5,3/MR16 (exkl.)
35W max.

Material:
Aluminium/Glas

Dimensioner:
Ø: 8 cm

Tillbehör:
Trafo (exkl.)

OBS!
Ej för kalljuslampa.

Utföranden:
frostat glas
vit 111001

211:-

krom 111002
titan 111007
silver-grå 111008

243:-

OUT 65

12~ | 7,2 | 13 | 0,24 | IP65

Sockel/Ljuskälla:
G5,3/MR16 (exkl.)
35W max.

Material:
Aluminium/Glas

Dimensioner:
Ø: 8,5 cm

Tillbehör:
Trafo (exkl.)

Utföranden:
klart glas
vit 111011

137:-

borstat krom 111018
silver-grå 111019

158:-

CALU

12~ | 6,6 | 12,5 | COOL BEAM | 0,15 | IP65

Sockel/Ljuskälla:
G5,3/MR16 (exkl.)
20W max.

Material:
Aluminium/Glas

Dimensioner:
Ø: 8,6 cm

Tillbehör:
Trafo (exkl.)

OBS!
Endast för kalljuslampa.

Utföranden:
Borstad aluminium/lackad
frostat glas 111542

211:-

DORU

12~ | 6,6 | 12,5 | 0,27 | IP65

Sockel/Ljuskälla:
G5,3/MR16 (exkl.)
20W max.

Material:
Aluminium/Glas

Dimensioner:
Ø: 8,5 cm

Tillbehör:
Trafo (exkl.)

Utföranden:
aluminium natur
frostat glas — 111432

211:-

KONI

12~ | 6,6 | 12,5 | 0,24 | IP65

Sockel/Ljuskälla:
G5,3/MR16 (exkl.)
20W max.

Material:
Aluminium/Glas

Dimensioner:
Ø: 8,5 cm

Tillbehör:
Trafo (exkl.)

Utföranden:
aluminium natur
frostat glas — 111422

211:-

PL-DL IP65

230~ | 18,5 | 12 | 1,75 | IP65

Sockel/Ljuskälla:
G24d-3/TC-D Kompaktlysrör (exkl.)
2x 26W

Material:
Plast

Dimensioner:
Yttre Ø: 21,5 cm
L/B/H: 38/20,5/11,4 cm

Tillbehör:
Magnetiskt drivdon (inkl.)

Utföranden:
vit 227226

1 261:-

RAPIDO OUT

230~ | 21,5 | 14 | 0,8 | IP20/ IP44

Sockel/Ljuskälla:
G24q-3/TC-DE Kompaktlysrör (inkl.)
2x 26W

Material:
Front i aluminium

Dimensioner:
Yttre Ø: 23 cm
L/B/H: 30/19/14 cm

Tillbehör:
Osram HF-don (inkl.)
Säkerhetsglas (inkl.)
2x kompaktlysrör 3000K (inkl.)

Anmärkning:
Temperaturintervall i inbyggnadshuset 5°C–50°C.
IP44 uppnås vid montering med tätning mellan armatur och tak.

Utföranden:

silver-grå	227326
	1 367:-

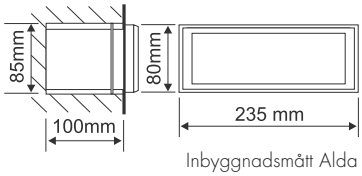

Inbyggnadsmått Alda

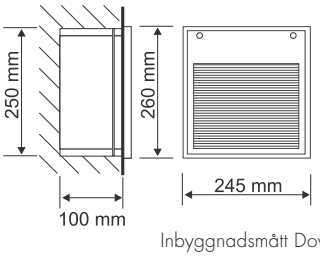

Inbyggnadsmått Downunder Out TC-D

BRICK DOWNUNDER G9

230~ | 16/10 | 7,5 | 0,75 | IP54

Sockel/Ljuskälla:
G9/G9 (exkl.)
40W max.

Material:
Aluminium

Dimensioner:
B/H/D: 10,5/17/7 cm

Tillbehör:
Inbyggnadshus (inkl.)

Anmärkning:
Endast lämplig för betongväggar
och murade väggar.

Utföranden: **Artikelnr**
silver-grå 229712

423:-

DOWNUNDER OUT TC-D

230~ | 25/24 | 10 | 3,1 | IP44

Sockel/Ljuskälla:
G24d-3/TC-D Kompaktlysrör (exkl.)
26W

Material:
Aluminium

Dimensioner:
B/H/D: 24,5/26/10 cm

Tillbehör:
Magnetiskt drivdon (inkl.)
Inbyggnadshus (inkl.)

Anmärkning:
Får bara monteras med ljusöppningen neråt.

Utföranden: **Artikelnr**
silver-grå 230424

1 049:-

BRICK DOWNUNDER E14

230~ | 9,7/19,8 | 6,5 | 0,6 | IP44

Sockel/Ljuskälla:
E14/Kronljuslampa (exkl.)
40W max.
eller
E14/Lågenergilampa (exkl.)
med max. Ø/L: 4,8/13 cm

Material:
Aluminium

Dimensioner:
B/H/D: 22,7/12,5/8,5 cm

Anmärkning:
Inbyggnadshus behövs ej.

Utföranden: **Artikelnr**
silver-grå 229062

211:-

ALDA

230~ | 23/8,5 | 10 | 1,45 | IP44

Sockel/Ljuskälla:
G24d-2/TC-D Kompaktlysrör (exkl.)
18W

Material:
Aluminium

Dimensioner:
B/H/D: 23,5/8/9,5 cm

Tillbehör:
Magnetiskt drivdon (inkl.)
Inbyggnadshus (inkl.)

Utföranden: **Artikelnr**
sten-grå 230415

423:-

BRICK MESH ROSTFRITT STÅL

230~ | 7,5/25,7 | 9,5 | 1,75 | IP54

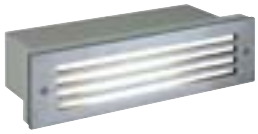

Sockel/Ljuskälla:
G23/TC-S Kompaktlysrör (exkl.)
9W

Material:
Rostfritt stål 304
Diffusionsskiva i glas

Dimensioner:
B/H/D: 26/7,6/9 cm

Tillbehör:
Magnetiskt drivdon (inkl.)
Inbyggnadshus (inkl.)

Utföranden:

rostfritt stål	229250

1 261:-

BRICK MESH LED

230~ | 19,5/9 | 7 | 0,78 | IP54

Ljuskälla:
LED (inkl.)
8,5W totalt

Material:
Aluminium

Dimensioner:
Synlig B/H/D: 20,5/9,5/2 cm

Tillbehör:
Inbyggnadshus (inkl.)

Utföranden:

silver-grå	
vita LED	230481
varmvita LED	230482

529:-

BRICK LED 24 ROSTFRITT STÅL

230~ | LED 24 st. | 10/16 | 9 | 0,7 | IP54

Ljuskälla:
LED (inkl.)
5W totalt

Material:
Rostfritt stål 304/Glas

Dimensioner:
B/H/D: 16,5/10,5/7,5 cm

Tillbehör:
Inbyggnadshus (inkl.)

Utföranden:

borstat rostfritt stål	
vita LED	229121
blå LED ▼	229127

1 049:-

BRICK LED DOWNUNDER

230~ | LED 18 st. | 10/16 | 7,5 | 0,8 | IP54

Ljuskälla:
LED (inkl.)
3,6W totalt

Material:
Aluminium

Dimensioner:
B/H/D: 17/10,5/7 cm

Tillbehör:
Inbyggnadshus (inkl.)

Utföranden:

silver-grå	
vita LED	229701

737:-

BRICK LED 16 ROSTFRITT STÅL

230~ | LED 16 st. | 16/5,6 | 9 | 0,5 | IP44

Ljuskälla:
LED (inkl.)
1W totalt

Material:
Rostfritt stål 304/Plast

Dimensioner:
B/H/D: 17/6,8/8 cm

Tillbehör:
Inbyggnadshus (inkl.)

Utföranden:

borstat rostfritt stål	
vita LED	230231
varmvita LED	230232
blå LED	230237

423:-

MINI EYE LED

12~ | LED 12 st. | 0,4 | IP20/IP44

Ljuskälla:
LED (inkl.)
1,85W totalt

Material:
Rostfritt stål 304

Dimensioner:
Ø/D: 10,5/5 cm

Tillbehör:
Trafo (exkl.)

Anmärkning:
IP44 uppnås endast då armaturen monteras med ljusöppningen neråt.

OBS!
Kan bara användas tillsammans med konventionell transformator.

Utföranden:

borstat rostfritt stål	
vita LED	230851
varmvita LED	230852

529:-

DOWNUNDER LED 14

230~ | LED 14 st. | 11,5 | 7,2 | max. 10 | 0,25 | IP44

Ljuskälla:
LED (inkl.)
0,8W totalt

Material:
Aluminium

Dimensioner:
Ø/D: 12,5/6 cm
Inbyggnadshus Ø/D: 12/7,2 cm

Tillbehör:
Inbyggnadshus (inkl.)

Anmärkning:
För att IP44 skall uppnås måste armaturen monteras med ljusöppningen neråt.
Inbyggnadshuset används vid montering i betongväggar och murade väggar.

Utföranden:

sten-grå	
vita LED	230201
varmvita LED	230202
blå LED	230207

423:-

borstad aluminium	
vita LED	230301

370:-

DOWNUNDER LED 15

230~ | LED 15 st. | 7,5/21 | 10 | max. 10 | 0,45 | IP44

Ljuskälla:
LED (inkl.)
0,9W totalt

Material:
Aluminium

Dimensioner:
B/H/D: 9/23/7,5 cm
Inbyggnadshus B/H/D: 9,5/23,5/9 cm

Tillbehör:
Inbyggnadshus (inkl.)

Anmärkning:
För att IP44 skall uppnås måste armaturen monteras med ljusöppningen neråt.
Inbyggnadshuset används vid montering i betongväggar och murade väggar.

Utföranden:

sten-grå	
vita LED	230211
blå LED	230217

borstad aluminium	
vita LED	230311

423:-

DOWNUNDER LED 27

230~ | LED 27 st. | 16,5/21 | 10 | max. 10 | 0,75 | IP44

Ljuskälla:
LED (inkl.)
1,8W totalt

Material:
Aluminium

Dimensioner:
B/H/D: 18/23/7,5 cm
Inbyggnadshus B/H/D: 18,5/23,5/9 cm

Tillbehör:
Inbyggnadshus (inkl.)

Anmärkning:
För att IP44 skall uppnås måste armaturen monteras med ljusöppningen neråt.
Inbyggnadshuset används vid montering i betongväggar och murade väggar.

Utföranden:

sten-grå	
vita LED	230221

631:-

REAL N-TIC LED SERIES 108x46

24= | LED 6 st. | 8 | 5 | 4 | 120° | 0,25 | IP44

Ljuskälla:
SMD LED (inkl.)
2,8W totalt

Material:
Täckplatta: Kromat rostfritt stål 304
Plast

Dimensioner:
Ø/H: 10,8/4,7 cm
Synlig H: 1 cm
Kabel L: 1,4 m

Tillbehör:
Nätdel (exkl.)

Anmärkning:
För inbyggnad i ihåliga väggar/tak med en materialtjocklek på max. 12 mm.

Utföranden:

krom	
vita LED	112301
varmvita LED	112302

631:-

REAL N-TIC LED SERIES 152x46

24= | LED 12 st. | 12 | 5 | 4 | 120° | 0,37 | IP44

Ljuskälla:
SMD LED (inkl.)
3,8W totalt

Material:
Täckplatta: Kromat rostfritt stål 304
Plast

Dimensioner:
Ø/H: 15,2/4,7 cm
Synlig H: 1 cm
Kabel L: 1,4 m

Anmärkning:
För inbyggnad i ihåliga väggar/ tak med en materialtjocklek på max. 12 mm.

Utföranden:	
krom	
vita LED	112321
varmvita LED	112322

1 049:-

REAL N-TIC GX53

230~ | 12 | 8 | 0,32 | IP44

Sockel/Ljuskälla:
GX53/GX53 (exkl.)
9W max.

Material:
Täckplatta: Kromat rostfritt stål 304
Plast

Dimensioner:
Ø/H: 15,2/9 cm
Synlig H: 1 cm

Anmärkning:
För inbyggnad i ihåliga väggar/ tak med en materialtjocklek på max. 12 mm.

Utföranden:	
krom	112332

529:-

LED SKY PLOT Design av CDC

12~ | LED 9 st. | 90° | 0,25 | IP67

Ljuskälla:
SMD LED (inkl.)
1W totalt

Material:
Aluminium/Akryl

Dimensioner:
Ø/H: 8/1,6 cm
Kabel L: 1,5 m

Tillbehör:
Konventionell trafo (exkl.)

OBS!
Kan bara användas tillsammans med konventionell transformator.

Utföranden:
eloxerad aluminium

vita LED	227391
varmvita LED	227392
blå LED	227397

264:-

LED-INSATS för LED Plot och LED Plot Square Design av CDC

12~ | LED 8 st. | 0,2 | IP67

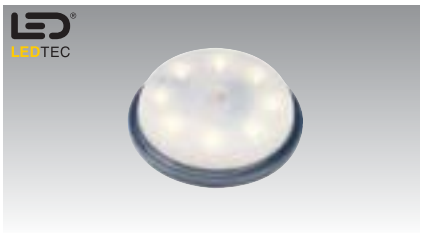

Ljuskälla:
LED (inkl.)
2,6W totalt

Material:
Plast

Dimensioner:
Ø/H: 6,2/1,4 cm
Kabel L: 1,5 m

Tillbehör:
Trafo (exkl.)

Anmärkning:
Insats som används tillsammans med LED Plot och LED Plot Square (beställes separat).

OBS!
Kan bara användas tillsammans med konventionell transformator.

Utföranden:

vita LED	550211
varmvita LED	550212
röda LED	550216
blå LED	550217

317:-

LED PLOT ROUND Design av CDC

0,8 t

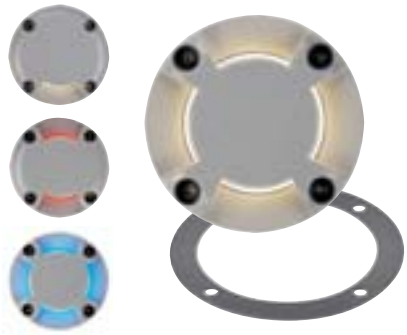

Material:
Aluminium

Dimensioner:
Ø/H: 8,7/1,8 cm

Vikt:
1 ljusöppning: 0,12 kg
2 ljusöppningar: 0,11 kg
4 ljusöppningar: 0,08 kg

Tillbehör:
Tätningspackning (inkl.)

Anmärkning:
Täckplatta som används tillsammans med LED Plot Insats (550211, 550212, 550216 och 550217).

OBS!
LED Plot Insats beställes separat.

Utföranden:
silver-grå

1 ljusöppning	227381
2 ljusöppningar	227382
4 ljusöppningar	227384

105:-

LED PLOT SQUARE Design av CDC

0,8 t

Material:
Aluminium

Dimensioner:
L/B/H: 7/7/1,8 cm

Vikt:
1 ljusöppning: 0,12 kg
2 ljusöppningar: 0,11 kg
4 ljusöppningar: 0,08 kg

Tillbehör:
Tätningspackning (inkl.)

Anmärkning:
Täckplatta som används tillsammans med LED Plot Insats (550211, 550212, 550216 och 550217).

OBS!
LED Plot Insats beställes separat.

Utföranden:
silver-grå

1 ljusöppning	227441
2 ljusöppningar	227442
4 ljusöppningar	227444

105:-

AQUADOWN MICRO

12~ | 8,6 | 14 | 83°C | 0,8 t | 0,4 | IP67

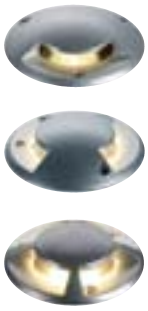

Sockel/Ljuskälla:
G4/MR11 (exkl.)
20W max.

Material:
Aluminium

Dimensioner:
Täckplatta Ø: 9,3 cm
Total H: 9,8 cm
Mont.rör Ø/H: 12/10 cm
Kabel L: 1,5 m

Tillbehör:
Monteringsrör (inkl.)
Trafo (exkl.)

Utföranden:

1 ljusöppning	228301
2 ljusöppningar	228302
4 ljusöppningar	228304

631:-

TRAIL-LITE med frostad glasinsats Design av CDC

12~ | LED 4 st. | 4 | 7 | 28°C | 0,15 | IP65

Ljuskälla:
LED (inkl.)
0,3W totalt

Material:
Täckplatta i rostfritt stål 316

Dimensioner:
Total Ø/H: 3,6/6 cm
Täckplatta Ø: 6 cm
Mont.rör Ø/H: 4/7 cm
Kabel L: 44 cm

Tillbehör:
Monteringsrör (inkl.)
Konventionell trafo (exkl.)

OBS!
Kan bara användas tillsammans med konventionell transformator.

Utföranden:
Täckplatta i rostfritt stål med frostad glasinsats

vita LED	227461
varmvita LED	227462
blå LED	227467

423:-

TRAIL-LITE med glasinsats med raster Design av CDC

12~ | LED 4 st. | 4 | 7 | 28°C | 0,15 | IP65

Ljuskälla:
LED (inkl.)
0,3W totalt

Material:
Täckplatta i rostfritt stål 316

Dimensioner:
Totalt Ø/H: 3,6/6 cm
Täckplatta Ø: 6 cm
Mont.rör Ø/H: 4/7 cm
Kabel L: 44 cm

Tillbehör:
Monteringsrör (inkl.)
Konventionell trafo (exkl.)

OBS!
Kan bara användas tillsammans med konventionell transformator.

Utföranden:
Täckplatta i rostfritt stål med glasinsats med raster

vita LED	227471
varmvita LED	227472
gröna LED	227475
röda LED	227476
blå LED	227477

423:-

POWER TRAIL-LITE

350mA | LED 1 st. | 4 | 9 | 30°C | 0,3 | IP67

Ljuskälla:
PowerLED (inkl.)
1W

Material:
Täckplatta i rostfritt stål 316

Dimensioner:
Total Ø/H: 2,8/6,5 cm
Täckplatta Ø: 4,1 cm
Mont.rör Ø/H: 3,9/9 cm
Kabel L: 2 m

Tillbehör:
Monteringsrör (inkl.)
LED-drivdon (exkl.)

OBS!
Måste seriekopplas vid anslutning av flera armaturer.

Utföranden:
Rostfritt stål med glasinsats

vit LED	228331
varmvit LED	228332
blå LED	228337

529:-

TILLBEHÖR för Power Trail-Lite

1. LED-drivdon:
3VA/350mA 3W
För anslutning av upp till 3 st. Power Trail-Lite.

464108

211:-

2. LED-drivdon:
18VA/350mA 18W
För anslutning av upp till 15 st. Power Trail-Lite.

464111

631:-

3. Kapsling:
IP55
För LED-drivdon 3VA/350mA (464108).

229260

211:-

RALO POWER LED

230~/mA 350 | LED 1 st. | 9 | 13,5 | 2-7 | 30°C | 2 t | 0,75 | IP67

Ljuskälla:
PowerLED (inkl.)
1W

Material:
Aluminium/Glas

Dimensioner:
Mont.rör Ø/H: 9/19,5 cm
LED-insats Ø: 8,5 cm

Tillbehör:
Monteringsrör (inkl.)
LED-drivdon (inkl.)

Utföranden:

vit LED	228321

1 049:-

AQUADISC G4

12~ | 12,5 | 5 | 107°C | 0,5 | IP67

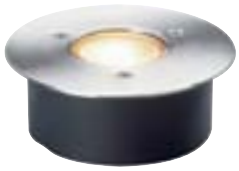

Sockel/Ljuskälla:
G4/Stiftsockel (exkl.)
20W max.

Material:
Aluminium/Strukturglas
Täckplatta i rostfritt stål 316

Dimensioner:
Täckplatta Ø: 13,5 cm
Mont.rör Ø/H: 12,5/5 cm
Kabel L: 1,5 m

Tillbehör:
Monteringsrör (inkl.)
Trafo (exkl.)

OBS!
Får ej utsättas för tryck genom t.ex gångtrafik.

Utföranden:

borstat rostfritt stål	227080

529:-

OCTAGON LED MODUL 12V

12~ | LED 9 st. | 120° | 0,01

LEDTEC

Sockel/Ljuskälla:
G4/TopLED
1,5W totalt

Dimensioner:
L/B/H: 3/3,9/0,4 cm

Tillbehör:
Konventionell trafo (exkl.)

Anmärkning:
Passar till Aquadisc G4.

OBS!
Kan bara användas tillsammans med konventionell transformator.

Utföranden:

vita LED	550251
varmvita LED	550252

105:-

GIMBLE OUT 90 Design av CDC

12~ | 350° | 85° | 13 | 13,5 | 11-13 | 0,85 | IP67

Sockel/Ljuskälla:
G5,3/MR16 (exkl.)
35W max.

Material:
Aluminium/Glas

Dimensioner:
Ø/H: 15/12 cm
Täckplatta Ø: 15 cm

Tillbehör:
Monteringsrör (inkl.)
Trafo (exkl.)

OBS!
Får ej utsättas för tryck genom t.ex gångtrafik.

Utföranden:
borstad aluminium 228360

847:-

LED FLIESE

230~ | LED 36 st. | 20/10 | 8,5 | 0,5 t | 1,05 | IP67

Ljuskälla:
LED (inkl.)
3,5W totalt

Material:
Plast

Dimensioner:
L/B/H: 20/10/4 cm
Kabel L: 25 cm

Tillbehör:
Inbyggnadshus (inkl.)
LED-drivdon (inkl.)
Förbindelsebox (exkl.)

Anmärkning:
Extradjupt inbyggnadshus för användning tillsammans med förbindelsebox 228730.

Utföranden:

vita LED	227331
varmvita LED	227332

847:-

LED STONE Q3

230~ | LED 16 st. | 10/10 | 0,5 t | 0,36 | IP67

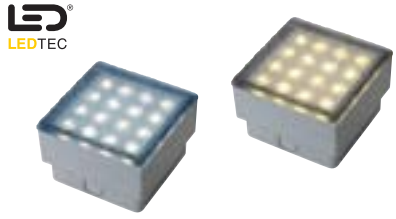

Ljuskälla:
LED (inkl.)
3W totalt

Material:
Plast

Dimensioner:
L/B/H: 10/10/4 cm
Kabel L: 25 cm

Tillbehör:
Inbyggnadshus (inkl.)
LED-drivdon (inkl.)
Förbindelseset (exkl.)

Utföranden:

vita LED	227341
varmvita LED	227342

423:-

N-tic Pro, inklusive inbyggnadshuset, är tillverkad av rostfritt stål 316 och därför mycket lämplig för montering i krävande miljöer.

N-TIC PRO GU10

230~ | 12,3 | 11,5 | 7-12 | 120°C | 0,5 t | 0,35 J | 1,76 | IP67

Sockel/Ljuskälla:
GU10/GU10 (exkl.)
35W max.

Material:
Rostfritt stål 316/Glas

Dimensioner:
Täckplatta (rund) Ø/D:
13,5/11,5 cm
Täckplatta (fyrkantig) L/B/D:
13,5/13,5/11,5 cm

Tillbehör:
Monteringsrör (inkl.)

Utföranden:

borstat rostfritt stål	
fyrkantig täckplatta	230914
rund täckplatta	230910

1 579:-

N-TIC PRO MR16

12~ | 90° | 30° | 12,3 | 11,5 | 7-12 | 120°C | 0,5 t | 0,35 J | 1,76 | IP67

Sockel/Ljuskälla:
GU5,3/MR16 (exkl.)
35W max.

Material:
Rostfritt stål 316/Glas

Dimensioner:
Täckplatta (rund) Ø/D:
13,5/11,5 cm
Täckplatta (fyrkantig) L/B/D:
13,5/13,5/11,5 cm

Tillbehör:
Monteringsrör (inkl.)
Trafo (exkl.)

Utföranden:

borstat rostfritt stål	
fyrkantig täckplatta	230904
rund täckplatta	230900

1 685:-

N-TIC SQUARE

12~ | 20° | 10,5 | 11,2 | 7 | 97°C | 0,5 t | 0,6 | IP67

Sockel/Ljuskälla:
G5,3/MR16 (exkl.)
35W max.
eller
LED-insats (exkl.)

Material:
Aluminium

Dimensioner:
Täckplatta L/B: 10,5/10,5 cm
Kabel L: 2 m

Tillbehör:
Monteringsrör (inkl.)
Trafo (exkl.)

Anmärkning:
Vid användning av LED-insats i denna armatur försvinner ställbarheten.

Utföranden:

klart glas	
silver-grå	227457
	370:-
frostat extraglas	924036
	51:-

N-TIC ROUND

12~ | 20° | 10,5 | 11,2 | 7 | 97°C | 0,5 t | 0,6 | IP67

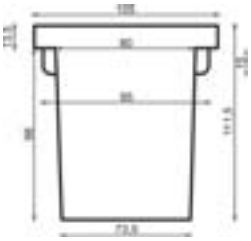

Sockel/Ljuskälla:
G5,3/MR16 (exkl.)
35W max.
eller
LED-insats (exkl.)

Material:
Aluminium

Dimensioner:
Täckplatta Ø: 11 cm
Kabel L: 2 m

Tillbehör:
Monteringsrör (inkl.)
Trafo (exkl.)

Anmärkning:
Vid användning av LED-insats i denna armatur försvinner ställbarheten.

Utföranden:

klart glas	
silver-grå	227450
	370:-
frostat extraglas	924036
	51:-

ROSTFRI TÄCKPLATTA för N-tic Square

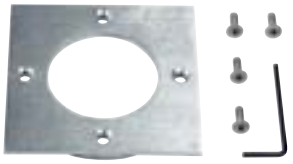

Material:
Rostfritt stål 316

Dimensioner:
L/B: 10,5/10,5 cm

Utföranden:

rostfritt stål	227520
	317:-

LED-INSATS 12V för N-tic och Wetsy LED 230V

12~ | LED 20 st. | 20° | 0,02

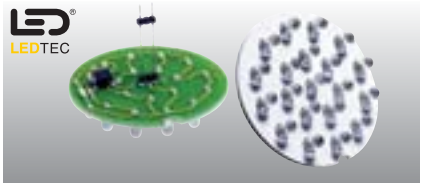

Sockel/Ljuskälla:
G5,3/LED
1,4W totalt

Dimensioner:
Ø: 6,4 cm

Tillbehör:
Konventionell trafo (exkl.)

Anmärkning:
Passar N-tic Round, N-tic Square och Wetsy LED 230V.
Kan bara användas tillsammans med konventionell transformator.

Utföranden:

vita LED, 92 lx*	227531
varmvita LED	227532
blå LED, 96 lx*	227537
	211:-

* Uppmätt vid 1 m avstånd.

RGB LED-INSATS 12V för N-tic och Wetsy LED 230V

12~ | LED 18 st. | 120° | 0,03

Sockel/Ljuskälla:
G5,3/LED
2,25W totalt

Dimensioner:
Ø: 6,4 cm

Tillbehör:
Konventionell trafo (exkl.)

Anmärkning:
Automatisk färgväxling mellan 12 olika färger med ca 3 sek. mellanrum mellan växlingarna.
Kan bara användas tillsammans med konventionell transformator.

Utföranden:

RGB LED ▼	550210
	264:-

N-tic Square med RGB LED-insats.
Vid användning av LED-insats eller RGB LED-insats försvinner ställbarheten i N-tic Square och N-tic Round.

WETSY POWER LED Design av CDC

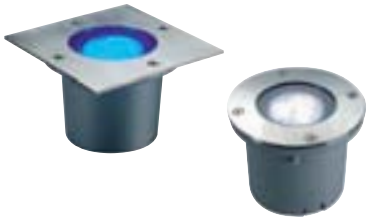

Ljuskälla:
PowerLED (inkl.)
3x 1W

Material:
Aluminium
Täckplatta i rostfritt stål 316

Dimensioner:
Täckplatta (fyrkantig) L/B:
13,2/13,2 cm
Täckplatta (rund) Ø:
13,2 cm
Kabel L: 1,4 m

Tillbehör:
Monteringsrör (inkl.)
LED-drivdon (inkl.)

Utföranden:

fyrkantig täckplatta	
rostfritt stål	
vita LED	227421
varmvita LED	227422
gula LED ▼	227424
blå LED	227427
rund täckplatta	
rostfritt stål	
vita LED	227431
varmvita LED	227432
gula LED ▼	227434
blå LED	227437

2 109:-

WETSY LED 230V Design av CDC

Sockel/Ljuskälla:
GX5,3/LED-insats 12V (exkl.)

Material:
Aluminium
Täckplatta i rostfritt stål 316

Dimensioner:
Täckplatta (fyrkantig) L/B:
13,2/13,2 cm
Täckplatta (rund) Ø:
13,2 cm
Kabel L: 1,4 m

Tillbehör:
Monteringsrör (inkl.)
Trafo (inkl.)

Anmärkning:
LED-insats ingår ej utan måste köpas separat, se sidan 668.

Utföranden:

rostfritt stål	
fyrkantig täckplatta	227480
rund täckplatta	227482

1 261:-

WETSY Design av CDC

Sockel/Ljuskälla:
GX53/GX53 Lågenergilampa (exkl.)
9W max.
eller LED GX53, 1,2W (exkl.)
eller PowerLED GX53,
3x 1W (exkl.)

Material:
Aluminium
Täckplatta i rostfritt stål 316

Dimensioner:
Täckplatta (fyrkantig) L/B:
13,2/13,2 cm
Täckplatta (rund) Ø:
13,2 cm
Kabel L: 1,4 m

Tillbehör:
Monteringsrör (inkl.)

Utföranden:

rostfritt stål	
rund täckplatta	
rund ljusöppning	227485
rostfritt stål	
fyrkantig täckplatta	
rund ljusöppning	227490
fyrkantig ljusöppning	227495

1 049:-

Wetsy med och utan täckplatta och med GX53 LED ljuskälla.

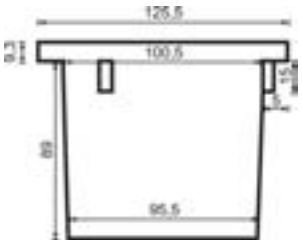

GX53 LED Ljuskällor
Sidan 674

GX53 Ljuskällor
Sidan 675

ADJUST QUADRO MR16

12~ | 90° | 30° | 12,5/12,5 | 12 | 5-10 | 133°C | 5 t | 1,2 | IP67

Sockel/Ljuskälla:
GU5,3/MR16 (exkl.)
35W max.

Material:
Aluminium
Täckplatta i rostfritt stål 304

Dimensioner:
L/B/H: 13/13/12 cm
Glasinsats L/B: 7/7 cm

Tillbehör:
Monteringsrör (inkl.)
Trafo (exkl.)

Utföranden:
täckplatta i rostfritt stål 227588

1 049:-

ADJUST MR16

12~ | 90° | 30° | 12 | 12 | 5-10 | 133°C | 5 t | 1,1 | IP67

Sockel/Ljuskälla:
GU5,3/MR16 (exkl.)
35W max.

Material:
Aluminium
Täckplatta i rostfritt stål 304

Dimensioner:
Ø/H: 13,5/11,5 cm (rund)
L/B/H: 13,5/13,5/11,5 cm (fyrkantig)

Tillbehör:
Monteringsrör (inkl.)
Trafo (exkl.)

Utföranden:
täckplatta i rostfritt stål
fyrkantig 227580
rund 227582

847:-

ADJUST QUADRO GU10

230~ | 12,5/12,5 | 12 | 5-10 | 133°C | 5 t | 1,1 | IP67

Sockel/Ljuskälla:
GU10/GU10 (exkl.)
35W max.

Material:
Aluminium
Täckplatta i rostfritt stål 304

Dimensioner:
L/B/H: 13/13/12 cm
Glasinsats L/B: 7/7 cm

Tillbehör:
Monteringsrör (inkl.)

Utföranden:
täckplatta i rostfritt stål 228218

1 049:-

ADJUST GU10

230~ | 12 | 12 | 5-10 | 133°C | 5 t | 1,1 | IP67

Sockel/Ljuskälla:
GU10/GU10 (exkl.)
35W max.

Material:
Aluminium
Täckplatta i rostfritt stål 304

Dimensioner:
Ø/H: 13,5/11,5 cm (rund)
L/B/H: 13,5/13,5/11,5 cm (fyrkantig)

Tillbehör:
Monteringsrör (inkl.)

Utföranden:
täckplatta i rostfritt stål
rund 228210
fyrkantig 228214

847:-

MR16 och GU10 LED Ljuskällor
Sidorna 668 - 670

GU10 Lågenergilampor
Sidan 675

DASAR® 115 MR16, fast

12~ | 13 | 14,5 | 12 | 98°C | 2 t | 20 J | 0,65 | IP67

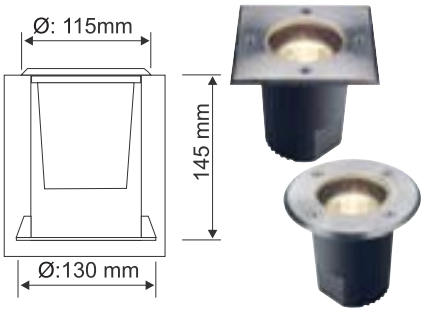

Sockel/Ljuskälla:
GU5,3/MR16 (exkl.)
35W max.

Material:
Aluminium
Täckplatta i rostfritt stål 316

Dimensioner:
H: 13 cm
Täckplatta (rund) Ø: 11,5 cm
Täckplatta (fyrkantig) L/B: 11/11 cm

Tillbehör:
Monteringsrör (inkl.)
Trafo (exkl.)

Utföranden:
täckplatta i rostfritt stål

rund	229340
fyrkantig	229344

631:-

DASAR® 115 MR16, vridbar

12~ | 90° | 30° | 11,5 | 16,5 | 7-12 | 96°C | 2 t | 20 J | 0,9 | IP67

Sockel/Ljuskälla:
GU5,3/MR16 (exkl.)
35W max.

Material:
Aluminium
Täckplatta i rostfritt stål 316

Dimensioner:
Ø/H: 8/16 cm
Täckplatta (rund) Ø: 13 cm
Täckplatta (fyrkantig) L/B: 13/13 cm

Tillbehör:
Monteringsrör (inkl.)
Trafo (exkl.)

Utföranden:
täckplatta i rostfritt stål

rund	229330
fyrkantig	229334

737:-

DASAR® SQUARE MR16

12~ | 90° | 30° | 12,4/12,4 | 13,5 | 7-12 | 96°C | 2 t | 20 J | 1,15 | IP67

Sockel/Ljuskälla:
GU5,3/MR16 (exkl.)
35W max.

Material:
Aluminium
Täckplatta i rostfritt stål 316

Dimensioner:
Ø/H: 7/12 cm
Täckplatta L/B: 13/13 cm

Tillbehör:
Monteringsrör (inkl.)
Trafo (exkl.)

Utföranden:
täckplatta i rostfritt stål 229384

631:-

DASAR® 115 GU10

230~ | 90° | 30° | 11,5 | 16,5 | 7-12 | 110°C | 2 t | 20 J | 0,9 | IP67

Sockel/Ljuskälla:
GU10/GU10 (exkl.)
35W max.

Material:
Aluminium
Täckplatta i rostfritt stål 316

Dimensioner:
Ø/H: 8/16 cm
Täckplatta (rund) Ø: 13 cm
Täckplatta (fyrkantig) L/B: 13/13 cm

Tillbehör:
Monteringsrör (inkl.)

Utföranden:
täckplatta i rostfritt stål
rund 229320
fyrkantig 229324

737:-

DASAR® SQUARE GU10

230~ | 90° | 30° | 12,4/12,4 | 13,5 | 7-12 | 127°C | 2 t | 20 J | 1,15 | IP67

Sockel/Ljuskälla:
GU10/GU10 (exkl.)
35W max.

Material:
Aluminium
Täckplatta i rostfritt stål 316

Dimensioner:
Ø/H: 7/12 cm
Täckplatta L/B: 13/13 cm

Tillbehör:
Monteringsrör (inkl.)

Utföranden:
täckplatta i rostfritt stål 229374

631:-

DASAR® GX10 Design av CDC

230~ | 90° | +/-10° | 19 | 19,5 | 7-12 | 73°C | 2 t | 20 J | 2,4 | IP67

HI EFFICIENT PROFI light.

Sockel/Ljuskälla:
GX10/CMH-MR16 (exkl.)
20W

Material:
Aluminium
Täckplatta i rostfritt stål 316

Dimensioner:
Ø/H: 18/18 cm (rund)
L/B/H: 18/18/18 cm (fyrkantig)

Tillbehör:
Elektroniskt drivdon (inkl.)
Monteringsrör (inkl.)

Utföranden:
täckplatta i rostfritt stål
rund 230140
fyrkantig 230144

2 427:-

DASAR® 115 LED

12~ | LED 44 st. | 16,5 | 8 | 9-13 | 35°C | 2 t | 20 J | 125° | 0,68 | IP67

Ljuskälla:
LED (inkl.)
6W totalt

Material:
Aluminium
Täckplatta i rostfritt stål 316

Dimensioner:
Ø/H: 8,3/8 cm
Täckplatta Ø: 13 cm

Tillbehör:
Monteringsrör (inkl.)
Konventionell trafo (exkl.)

OBS!
Kan bara användas tillsammans med konventionell transformator.

Utföranden:
täckplatta i rostfritt stål
vita LED 229311
blå LED 229317

949:-

DASAR® GX53

230~ | 16,5 | 8 | 7-12 | 63°C | 2 t | 20 J | 0,79 | IP67

Sockel/Ljuskälla:
GX53/GX53 Lågenergilampa (exkl.) 9W max.
eller LED GX53, 1,2W (exkl.)

Material:
Aluminium
Täckplatta i rostfritt stål 316

Dimensioner:
Ø/H: 8,3/8 cm
Täckplatta Ø: 13 cm

Tillbehör:
Monteringsrör (inkl.)

Utföranden:
täckplatta i rostfritt stål 229360

737:-

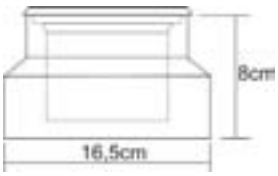

DASAR® 215 DRIVE

230~ | 20 | 28,3 | 11 | 55°C | 2 t | 20 J | 3,2 | IP67

Sockel/Ljuskälla:
E27/Lågenergilampa (exkl.)
med max. Ø/L: 4,5/13 cm
11W max.

Material:
Aluminium
Täckplatta i gjuten aluminium

Dimensioner:
Ø/H: 21/25 cm

Tillbehör:
Monteringsrör (inkl.)

Utföranden:
antracit 229205

1 049:-

DASAR® UP Design av CDC

230~ | 13,1 | 16 | 13 | 0,95 | IP67

Sockel/Ljuskälla:
E27/Lågenergilampa (exkl.)
med max. Ø/L: 4,8/13 cm
15W max.

Material:
Aluminium/Plast (PC)
Täckplatta i rostfritt stål 316

Dimensioner:
Ø/H: 13,3/27 cm
Huvud Ø/H: 6,2/10,7 cm

Tillbehör:
Monteringsrör (inkl.)

Utföranden:
rostfritt stål 229350

847:-

DASAR® ES111

230~ | 20 | 18 | 11 | 124°C | 2 t | 20 J | 3,2 | IP67

Sockel/Ljuskälla:
GU10/ES111 (exkl.)
75W max.

Material:
Aluminium
Täckplatta i rostfritt stål 316

Dimensioner:
Ø/H: 21,5/16 cm (rund)
L/B/H: 21,5/21,5/16 cm (fyrkantig)

Tillbehör:
Monteringsrör (inkl.)
Raster (exkl.)

Anmärkning:
Raster Ø: 14 cm
Ljusspridning: 50°

Utföranden:

rund	229230
fyrkantig	229234
	1 791:-

Raster

svart	229240
	73:-

ADJUST QRB111

230~/12~ | 90° | 20° | 18 | 14 | 8 | 120°C | 1,5 t | 2,4 | IP67

Sockel/Ljuskälla:
G53/QRB111 (exkl.)
50W max.

Material:
Aluminium
Täckplatta i rostfritt stål 304

Dimensioner:
Ø/H: 19/13,5 cm (rund)
L/B/H: 19/19/13,5 cm (fyrkantig)

Tillbehör:
Monteringsrör (inkl.)
Konventionell trafo (inkl.)

Anmärkning:
Ej möjligt att använda dikroida färgfilter i denna armatur.

Utföranden:
täckplatta i rostfritt stål

rund	227090
fyrkantig	227092
	2 003:-

DASAR® 260 QRB

230~/12~ | 27 | 40 | 11 | 137°C | 2 t | 20 J | 7,5 | IP67

Sockel/Ljuskälla:
G53/QRB111 (exkl.)
75W max.

Material:
Aluminium
Täckplatta i rostfritt stål 316

Dimensioner:
Ø/H: 27/32 cm (rund)
L/B/H: 27/27/32 cm (fyrkantig)

Tillbehör:
Monteringsrör (inkl.)
Konventionell trafo (inkl.)
Raster (exkl.)

Anmärkning:
Raster Ø: 19 cm
Ljusspridning: 50°

Utföranden:

rund	229220
fyrkantig	229224
	2 957:-

Raster

svart	229241
	84:-

DASAR® 215 UNI

230~ | 20 | 28,3 | 11 | s.u. | 2 t | 20 J | 3,2 | IP67

Sockel/Ljuskälla:
E27/Lågenergilampa (exkl.)
med max. Ø/L: 4,5/13,4 cm
11W max.
eller PAR30, 75W max. (exkl.)
eller PAR38, 80W max. (exkl.)

Material:
Aluminium
Täckplatta i rostfritt stål 316

Dimensioner:
Ø/H: 21,5/22,5 cm (rund)
L/B/H: 21,5/21,5/22,5 cm
(fyrkantig)

Tillbehör:
Monteringsrör (inkl.)
Raster (exkl.)

Anmärkning:
Raster Ø: 14 cm
Ljusspridning: 50°

Yttemperatur:
Lågenergilampa = 48 °C
PAR30 = 119 °C
PAR38 = 108 °C

Utföranden:

rund	229200
fyrkantig	229204

1 749:-

Raster

svart	229240

73:-

DASAR® 260 UNI

230~ | 27 | 40 | 11 | 55°C | 2 t | 20 J | 5,3 | IP67

Sockel/Ljuskälla:
E27/Lågenergilampa (exkl.)
med max. Ø/L: 5,2/17,3 cm
24W max.

Material:
Aluminium
Täckplatta i rostfritt stål 316

Dimensioner:
Ø/H: 27/31,5 cm (rund)
L/B/H: 27/27/31,5 cm
(fyrkantig)

Tillbehör:
Monteringsrör (inkl.)
Raster (exkl.)

Anmärkning:
Raster Ø: 19 cm
Ljusspridning: 50°

Utföranden:

rund	229210
fyrkantig	229214

2 427:-

Raster

svart	229241

84:-

DASAR® HIT-T 70W/150W

230~ | 25° | 29 | 40 | 12 | 120°C | 2 t | 20 J | 9,6 | IP67

Sockel/Ljuskälla:
G12/HQI-T, CDM-T (exkl.)
70/150W

Material:
Aluminium
Täckplatta i rostfritt stål 316

Dimensioner:
Ø/H: 26/30 cm (rund)
L/B/H: 27/27/32 cm
(fyrkantig)

Tillbehör:
Monteringsrör (inkl.)
Magnetiskt drivdon (inkl.)

Utföranden:

70W	
rund	229270
fyrkantig	229274
	2 915:-
150W	
rund	229280
fyrkantig	229284
	3 021:-

ADJUST HQI 70

230~ | 15° | 26 | 22 | 12 | 101 °C | 5 t | 5,1 | IP67

Sockel/Ljuskälla:
G12/HQI-T, CDM-T (exkl.)
70W

Material:
Aluminium
Täckplatta i rostfritt stål 304

Dimensioner:
Ø/H: 26,5/20 cm (rund)
L/B/H: 26,5/26,5/20 cm
(fyrkantig)

Tillbehör:
Monteringsrör (inkl.)
Magnetiskt drivdon (inkl.)

Utföranden:

rund	228240
fyrkantig	228244
	3 159:-

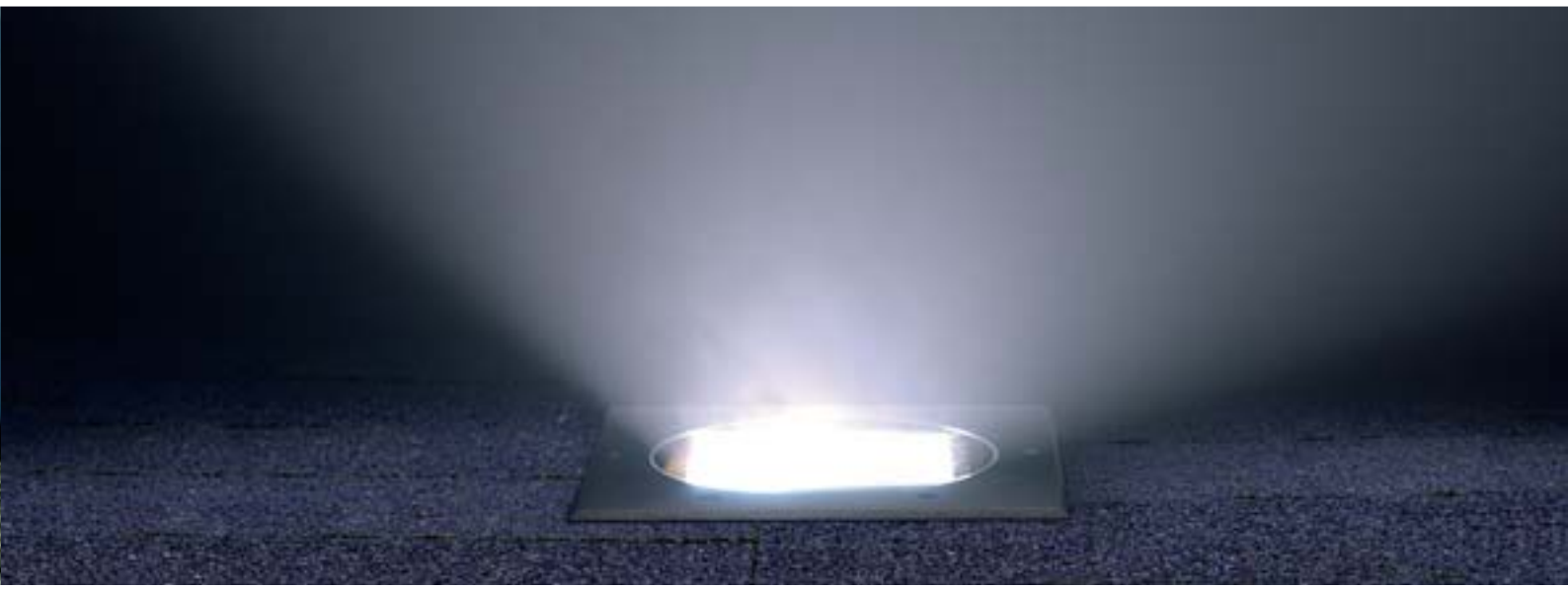

DASAR® HIT-DE 150W asymm.

230~ | 29 | 39 | 7-12 | 99°C | 2 t | 20 J | 9,6 | IP67

HI EFFICIENT PROFI light.

Sockel/Ljuskälla:
Rx7s/HQI-TS, CDM-TD (exkl.)
150W

Material:
Aluminium
Täckplatta i rostfritt stål 316

Dimensioner:
Ø/H: 26/30 cm (rund)
L/B/H: 27/27/32 cm
(fyrkantig)

Tillbehör:
Monteringsrör (inkl.)
Magnetiskt drivdon (inkl.)

Anmärkning:
Asymmetrisk reflektor.

Utföranden:

rund	229300
fyrkantig	229304

3 021:-

DASAR® HQI SQUARE 70W asymm.

230~ | 24,5/24,5 | 17,5 | 9-12 | 88°C | 15° | 75° | 7,0 | IP67

HI EFFICIENT PROFI light.

Sockel/Ljuskälla:
Rx7s/HQI-TS (exkl.)
70W

Material:
Aluminium
Täckplatta i rostfritt stål 316

Dimensioner:
L/B/H: 25,5/25,5/15,5 cm

Tillbehör:
Monteringsrör (inkl.)
Magnetiskt drivdon (inkl.)

Anmärkning:
Asymmetrisk reflektor.

Utföranden:

rostfritt stål	229294

3 159:-

DASAR® T5-14

230~ | 68/12,5 | 11 | 7-12 | 30°C | 2 t | 90° | 5,7 | IP67

Sockel/Ljuskälla:
G5/T5 Lysrör (exkl.)
14W

Material:
Aluminium/Rostfritt stål 316

Dimensioner:
L/B/H: 70/12/9,7 cm
Frontplatta L/B: 70/12 cm

Tillbehör:
Inbyggnadshus (inkl.)
HF-don (inkl.)

Utföranden:
rostfritt stål 230100

3 699:-

DASAR® T5-21

230~ | 98/12,5 | 11 | 7-12 | 30°C | 2 t | 90° | 8,3 | IP67

Sockel/Ljuskälla:
G5/T5 Lysrör (exkl.)
21W

Material:
Aluminium/Rostfritt stål 316

Dimensioner:
L/B/H: 100/12/9,7 cm
Frontplatta L/B: 100/12 cm

Tillbehör:
Inbyggnadshus (inkl.)
HF-don (inkl.)

Utföranden:
rostfritt stål 230110

4 017:-

DASAR® LED-T

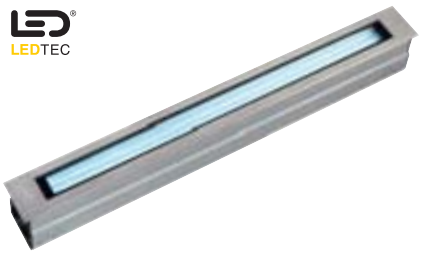

Sockel/Ljuskälla:
G13/LED-T Tube (exkl.)
6W

Material:
Aluminium/Rostfritt stål 316

Dimensioner:
L/B/H: 116,5/12/9,7 cm
Frontplatta L/B: 116,5/12 cm

Tillbehör:
Inbyggnadshus (inkl.)
Nätdel (inkl.)

OBS!
Kan endast användas tillsammans med LED-T Tube som måste beställas separat (se nedan).

Utföranden:	
rostfritt stål	230130
	4 219:-

LED-T TUBE

Sockel/Ljuskälla:
G13/LED (inkl.)
6W totalt

Material:
Akryl

Dimensioner:
Ø/L: 2,6/100 cm

Anmärkning:
Kan endast användas tillsammans med Dasar LED-T som måste beställas separat (se ovan).

Utföranden:	
vita LED	550481
varmvita LED	550482
pris per styck	1 049:-

DEKORATIONSBELYSNING

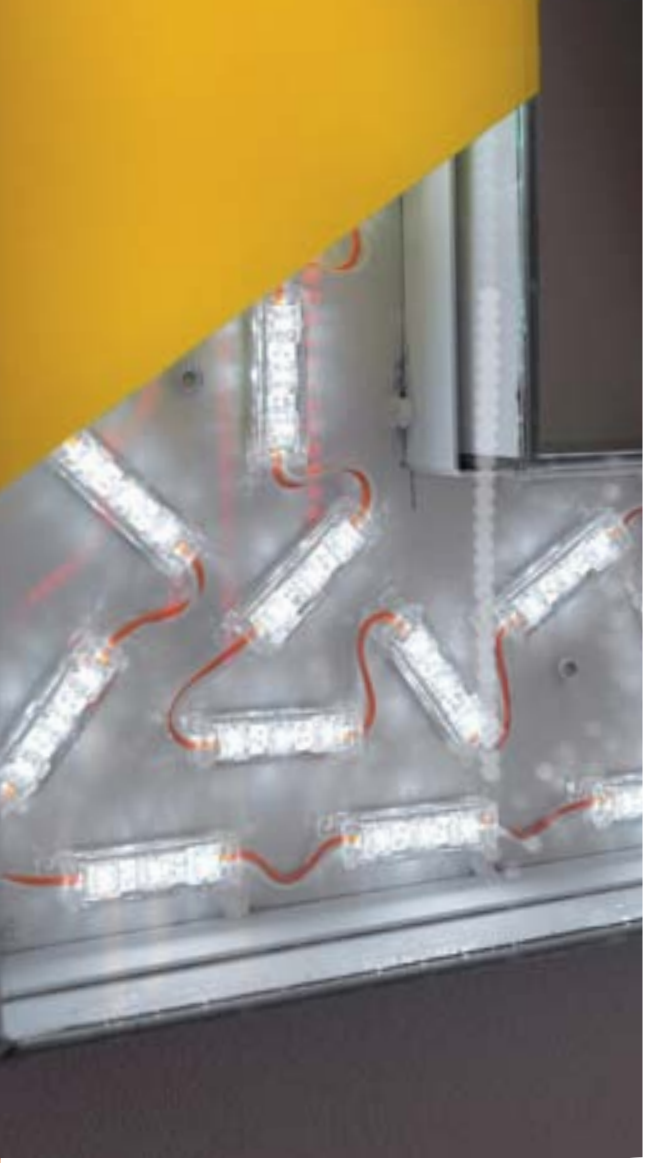

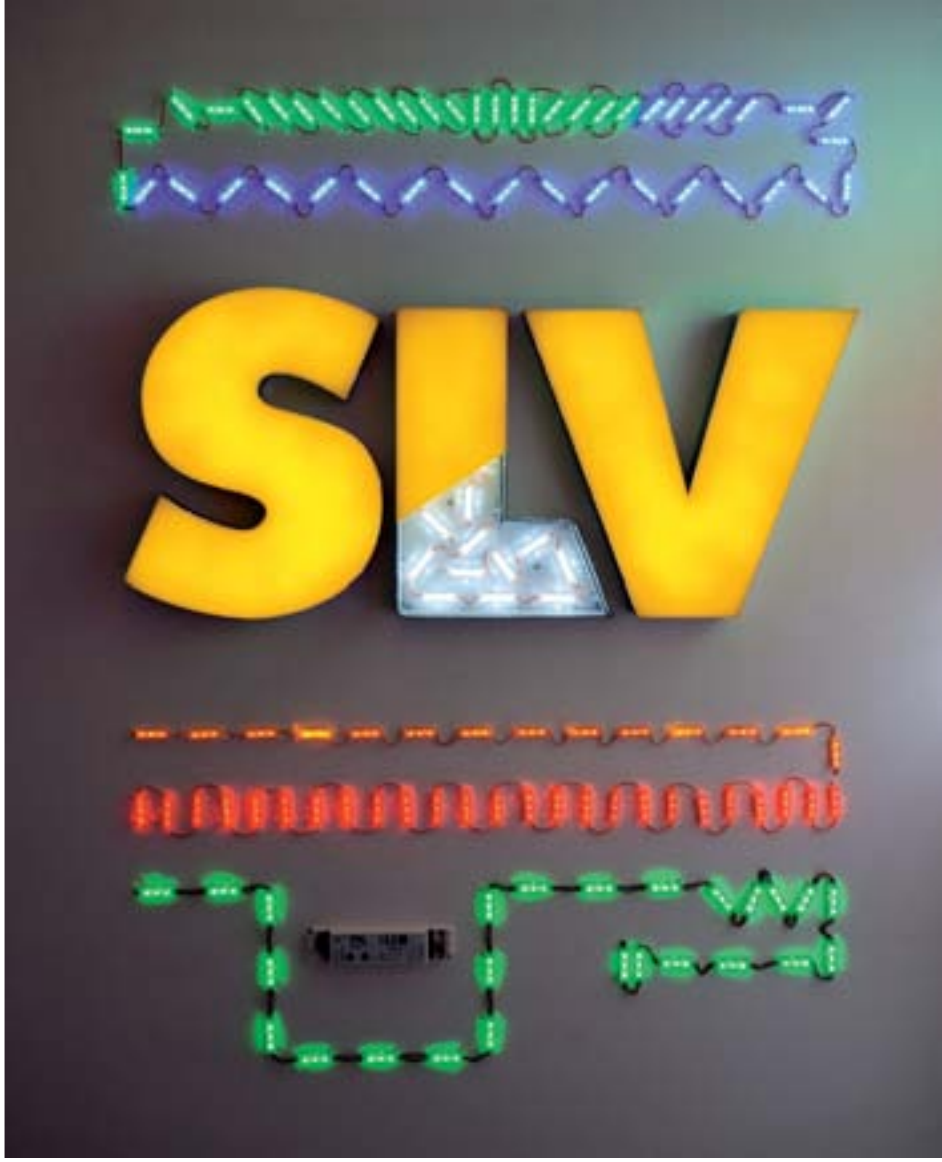

MINI LED MODULKEDJA

12= | LED 75 st. | 0,35 | IP55

Ljuskälla:
SuperFlux LED (inkl.)
6/9W totalt (se utföranden)

Material:
Plast (PC)

Dimensioner:
Modul L/B/H: 5,4/1,3/0,9 cm
Kedja L: 2,88 m

Tillbehör:
Nätdel (exkl.)

Anmärkning:
25 st. moduler med 3 st. LED i varje modul.
Kapbar vid varje modul.
Max. 4 st. kedjor kan anslutas efter varandra.
Lämplig nätdel finns på sidan 644.

Utföranden:

vita LED	6W totalt	550401
gröna LED	6W totalt	550405
blå LED	6W totalt	550407
gula LED	9W totalt	550404
röda LED	9W totalt	550406

1 367:-

RGB MINI LED MODULKEDJA 3-i-1

12= | LED 75 st. | 0,35 | IP55

Ljuskälla:
3-i-1 RGB LED (inkl.)
15W totalt

Material:
Plast (PC)

Dimensioner:
Modul L/B/H: 5,4/1,3/0,9 cm
Kedja L: 2,88 m

Tillbehör:
Nätdel (exkl.)
Styrenhet (exkl.)

Anmärkning:
25 st. moduler med 3 st. LED i varje modul.
Kapbar vid varje modul.
Max. 3 st. kedjor kan anslutas efter varandra.
Lämplig nätdel finns på sidan 644.
Kan styras med EasyLIM® styrenhet (470503), se sidan 639.

Utföranden:

RGB LED	550403

211:-

LED STARLIGHT 5 cm

12~ | LED 1000 st. | 1,85

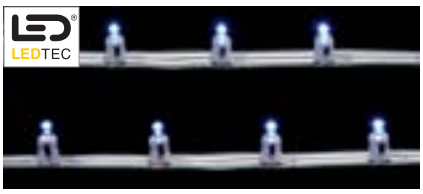

Ljuskälla:
LED (inkl.)
1,84W per meter

Dimensioner:
B/H: 1,2/2 cm
Kedja L: 50 m
Avstånd mellan LED: 5 cm

Tillbehör:
Konventionell trafo (exkl.)

Anmärkning:
Säljs endast på 50 m rulle.

OBS!
Kan bara användas tillsammans med konventionell transformator.

Utföranden:
vita LED ▼ 220001

pris per meter 105:-

LED STARLIGHT 10 cm

12~ | LED 500 st. | 1,5

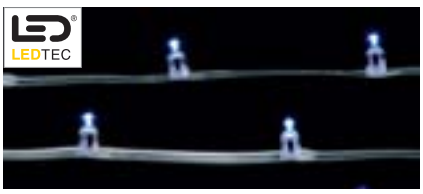

Ljuskälla:
LED (inkl.)
0,92W per meter

Dimensioner:
B/H: 1,2/2 cm
Kedja L: 50 m
Avstånd mellan LED: 10 cm

Tillbehör:
Konventionell trafo (exkl.)

Anmärkning:
Säljs endast på 50 m rulle.

OBS!
Kan bara användas tillsammans med konventionell transformator.

Utföranden:
vita LED ▼ 220011

pris per meter 84:-

MULTI LED KIT med kontakt

12~ | LED 12 st. | 0,01

Ljuskälla:
LED (inkl.)
2,9W totalt

Dimensioner:
Lins L/Ø: 3,3/1 cm
Total L: 1,6 m
Inbyggnad Ø: 8 mm

Tillbehör:
Linser (inkl.)
Trafo (exkl.)
Anslutning (exkl.)

Anmärkning:
Kan endast användas med trafo och anslutning 631200 (se nedan).
12 st. LED per kit.

Utföranden:

vita LED	631201
gröna LED ▼	631205
blå LED	631207
	317:-
röda LED ▼	631206
	264:-

TRAFO OCH ANSLUTNING för Multi LED Kit

230~/12= | 0,1

Effekt:
18VA

Dimensioner:
L/B/H: 8,5/7/5,5 cm
Kabel primärsida: 1,9 m
Kabel sekundärsida: 2 m

Tillbehör:
6-vägs grenuttag (inkl.)

Anmärkning:
Trafo och anslutning för upp till 6 st. Multi LED Kit (se ovan).

Utföranden:

	631200
	317:-

LEDI LIGHT® FIBER SET LED

230/6~ | LED 4 st. | 0,8 | 2,5 | 0,89

Ljuskälla:
LED (inkl.)

Dimensioner:
L: ca 2 m
Lins L/Ø: 3,3/1 cm
Fiber Ø: 0,086 cm

Tillbehör:
80 st. linser (inkl.)
Trafo (inkl.)

Anmärkning:
80 st. 2 m fibrer som matas över en 4-kanalig fiberprojektor, baserad på LED-teknik.
80 st. klara linser samt transformator ingår.

Primärt: 230V/50Hz
Sekundärt: 6V/250Hz

Utföranden:

vita LED	631100
	1 367:-

PENLIGHT® 230V 10 m

230~ | 2,2 | IP44

Strömstyrka/Effekt:
0,61A/140W

Dimensioner:
L: 10 m
Ø: 13 mm
Lampavstånd: 27,5 mm
Kabel L: 1,5 m

Tillbehör:
Anslutning (inkl.)
Kontakt (inkl.)

Anmärkning:
360 st. lampor.
Kapbar vid var 36:e lampa.

Utföranden:

klar	232310

317:-

PENLIGHT® 230V 40 m

230~ | 7,6 | IP44

Strömstyrka/Effekt:
2,4A/560W

Dimensioner:
L: 40 m
Ø: 13 mm
Lampavstånd: 27,5 mm
Kabel L: 1,5 m

Tillbehör:
Anslutning (inkl.)
Kontakt (inkl.)

Anmärkning:
1440 st. lampor.
Kapbar vid var 36:e lampa.

Utföranden:

klar	232340

1 049:-

LED PENLIGHT® PRO 230V 10,5 m

230~ | LED 378 st. | 2,08 | IP44

Effekt:
4,6W per varje 1,5 m

Dimensioner:
L: 10,5 m
Ø: 13 mm
LED-avstånd: 27,7 mm
Kabel L: 1,5 m

Tillbehör:
Anslutning (inkl.)
Likriktare (inkl.)
Kontakt (inkl.)

Anmärkning:
54 st. LED per varje 1,5 m.
Kapbar vid vaje 1,5 m.

Utföranden:

vita LED	232711
blå LED	232717

1 791:-

LED PENLIGHT® PRO 230V 40,5 m

230~ | LED 1458 st. | 6,4 | IP44

Effekt:
4,6W per varje 1,5 m

Dimensioner:
L: 40,5 m
Ø: 13 mm
LED-avstånd: 27,7 mm
Kabel L: 1,5 m

Tillbehör:
Anslutning (inkl.)
Likriktare (inkl.)
Kontakt (inkl.)

Anmärkning:
54 st. LED per varje 1,5 m.
Kapbar vid vaje 1,5 m.

Utföranden:

vita LED	232741
blå LED	232747

7 197:-

PENLIGHT® MONTERINGSKANAL

Dimensioner:
B/H/L: 1,6/1,1/100 cm

Anmärkning:
För LED PenLight® Pro 230V och PenLight® 230V.

Utföranden:
1 st. 232661

38:-

ÄNDSTYCKE

Anmärkning:
För LED PenLight® Pro 230V och PenLight® 230V.

OBS!
IP44 vid tätning med silikon.

Utföranden:
1 st. 232691

4:-

CLIPS

Anmärkning:
För LED PenLight® Pro 230V och PenLight® 230V.

Utföranden:
100 st. 232651

249:-

CLIPS FÖR HÄNGRÄNNA

Anmärkning:
För LED PenLight® Pro 230V och PenLight® 230V.

Utföranden:
10 st. 232681

84:-

SKARV

230~ IP44

Dimensioner:
Ø/L: 2,6/6,7 cm

Anmärkning:
För LED PenLight® Pro 230V och PenLight® 230V.

OBS!
IP44 vid tätning med silikon.

Utföranden:
1 st. 232641

47:-

ANSLUTNING för PenLight® 230V

230~ IP44

Dimensioner:
Ø/L: 3/7 cm
Kabel L: 1,5 m

Tillbehör:
Ändstycke (inkl.)
Kontakt (inkl.)

Anmärkning:
För PenLight® 230V.

OBS!
IP44 vid tätning med silikon.

Utföranden:
1 st. 232611

105:-

ANSLUTNING för LED PenLight® 230V

230~ IP44

Dimensioner:
Kabel L: 1,5 m

Tillbehör:
Ändstycke (inkl.)
Silikon (inkl.)
Likriktare (inkl.)
Kontakt (inkl.)

Anmärkning:
För LED PenLight® 230V.

OBS!
IP44 vid tätning med silikon.

Utföranden:
1 st. 232700

63:-

PADI LED 600 60 cm

24= | LED 48 st. | 120° | 0,12

Ljuskälla:
LED (inkl.)
4W totalt

Material:
Aluminium/Plast (PC)

Dimensioner:
L/B/H: 60,6/1,6/0,8 cm
Kabel L: 1,5 m

Tillbehör:
3 st. monteringsklammer (inkl.)
Nätdel (exkl.)

Anmärkning:
LED nätdel (t.ex. 470500, 470502, 470506) finns på sidan 645.
Dimmbar (t.ex. med 470540).

Utföranden:

eloxerad aluminium	
vita LED	111731
varmvita LED	111732

529:-

DELF C 500 50 cm

24= LED 24 st. 120° 0,1

Ljuskälla:
LED (inkl.)
1,9W totalt

Material:
Aluminium/Plast

Dimensioner:
L/B/H: 51/2/1,5 cm

Tillbehör:
Nätdel (exkl.)

Anmärkning:
LED nätdel (t.ex. 470500, 470502, 470506) fnns på sidan 645.
Dimmbar (t.ex. med 470540, 470505).
Sammankoppling av flera strips möjlig.
Vid mer än 50W belastning krävs ny matning.

Utföranden:
eloxerad aluminium

vita LED	631401
varmvita LED	631402
gula LED	631404
gröna LED	631405
röda LED	631406
blå LED	631407

370:-

DELF C 1000 100 cm

24= LED 48 st. 120° 0,2

Ljuskälla:
LED (inkl.)
3,8W totalt

Material:
Aluminium/Plast

Dimensioner:
L/B/H: 100/2/1,5 cm

Tillbehör:
Nätdel (exkl.)

Anmärkning:
LED nätdel (t.ex. 470500, 470502, 470506) fnns på sidan 645.
Dimmbar (t.ex. med 470540, 470505).
Sammankoppling av flera strips möjlig.
Vid mer än 50W belastning krävs ny matning.

Utföranden:
eloxerad aluminium

vita LED	631411
varmvita LED	631412
gula LED	631414
gröna LED	631415
röda LED	631416
blå LED	631417

631:-

Trafo

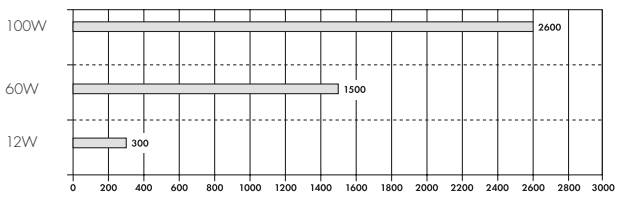

Max. längd på Delf C Strips i cm.

Trafo

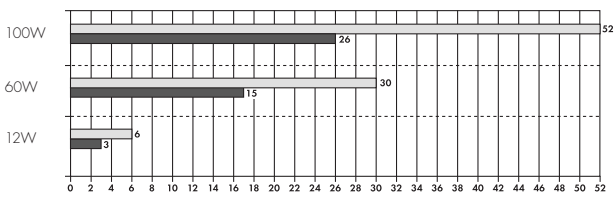

Max. antal Delf C Strips.
1000 500

DELF C 500 RGB 50 cm

24= | LED 24 st. | 120° | 0,1

Ljuskälla:
3-i-1 LED (inkl.)
4,8W totalt

Material:
Aluminium/Akryl

Dimensioner:
L/B/H: 51/2/1,5 cm

Tillbehör:
Nätdel (exkl.)
Styrenhet (exkl.)

Anmärkning:
LED nätdel (t.ex. 470500, 470502, 470506) (se sidan 645). Kan styras med Power LIM® 24V (470521) eller EasyLIM® Pro RF (470600) eller LIM2® styrenhet (470531) (se sidorna 638-641) och interface (470509). Sammankoppling av flera strips möjlig.
Vid mer än 50W belastning krävs ny matning.

Utföranden:
eloxerad aluminium
RGB LED 631403

737:-

DELF C 1000 RGB 100 cm

24= | LED 48 st. | 120° | 0,2

Ljuskälla:
3-i-1 LED (inkl.)
9,6W totalt

Material:
Aluminium/Akryl

Dimensioner:
L/B/H: 100/2/1,5 cm

Tillbehör:
Nätdel (exkl.)
Styrenhet (exkl.)

Anmärkning:
LED nätdel (t.ex. 470500, 470502, 470506) (se sidan 645). Kan styras med Power LIM® 24V (470521) eller EasyLIM® Pro RF (470600) eller LIM2® styrenhet (470531) (se sidorna 638-641) och interface (470509). Sammankoppling av flera strips möjlig.
Vid mer än 50W belastning krävs ny matning.

Utföranden:
eloxerad aluminium
RGB LED 631413

1 367:-

MONTERINGSCLIPS för DELF C och Delf C RGB

Utföranden:
10 st. 631420

105:-

SKARVKLAMMER för DELF C och Delf C RGB

Dimensioner:
L/B/H: 6,2/2,3/1,5 cm

Anmärkning:
För att mekaniskt säkra sammankopplingen av två Delf C strips.

Utföranden:
2 st. 631423

21:-

ANSLUTNINGSKABEL för DELF C och Delf C RGB

24= | 0,08

Belastning:
50W max.

Dimensioner:
L: 1,5 m

Delf C:
svart 631421

105:-

Delf C RGB:
svart 631424

105:-

FLEXIBEL SKARV för DELF C och Delf C RGB

24= | 0,02

Belastning:
50W max.

Dimensioner:
L: 10 cm

Delf C:
svart 631422

73:-

Delf C RGB:
svart 631425

84:-

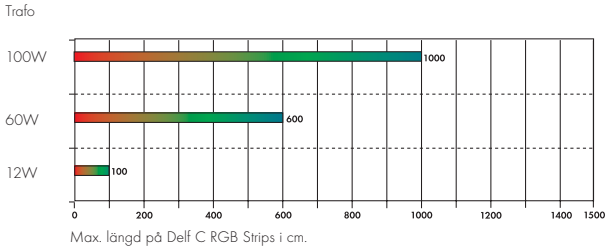

Max. längd på Delf C RGB Strips i cm.

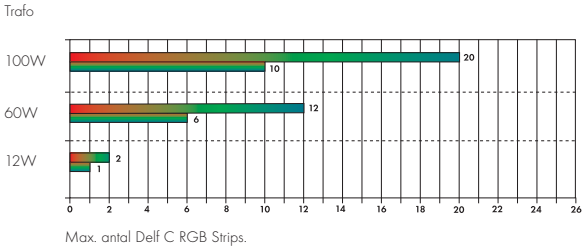

Max. antal Delf C RGB Strips.

500 1000

LED STRIPS

LED STRIPS

24= LED 24 st. 120° 0,03

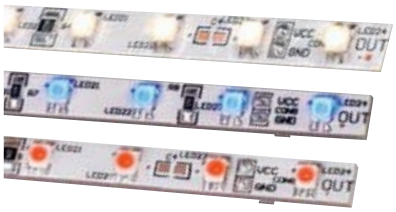

Effekt:
2/2,2W totalt (se utföranden)

Dimensioner:
L/B/H: 30,5/0,7/0,7 cm

Tillbehör:
Nätdel (exkl.)

Anmärkning:
24V= nätdel finns på sidan 645.
Kapbar vid varje 7,6 cm.

OBS!
Maximal matning är 50W, över detta måste ny matning ske.

Utföranden:

vit	2W/strip	550181
varmvit	2W/strip	550182
grön	2W/strip	550185
blå	2W/strip	550187
gul	2,2W/strip	550184
röd	2,2W/strip	550186

211:-

ANSLUTNINGSKABEL

Dimensioner:
L: 50 cm

Anmärkning:
50W max.

Utföranden:
2 st. 550192

32:-

SKARVKABEL

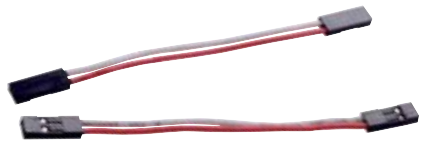

Dimensioner:
L: 10 cm

Anmärkning:
50W max.

Utföranden:
10 st. 550190

84:-

SKARV

Anmärkning:
50W max.

Utföranden:
10 st. 550193

84:-

CLIPS

Utföranden:
100 st. 550191

249:-

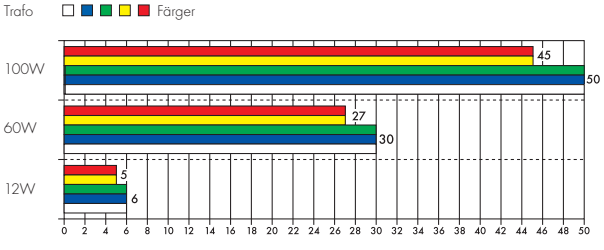

Max. antal LED Strips.

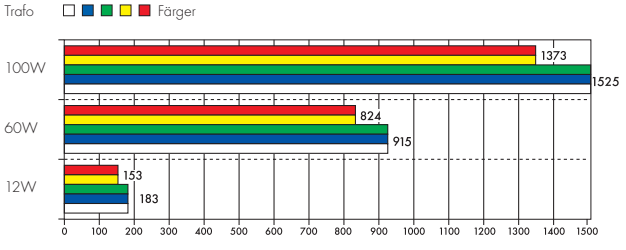

Max. längd på LED Strips i cm.

LED STRIP 48 cm 30 LED

12= LED 30 st. 120° 0,02

Ljuskälla:
SMD LED (inkl.)
2,3W totalt

Dimensioner:
L/B/H: 48,5/0,8/0,6 cm

Tillbehör:
Nätdel (exkl.)

Anmärkning:
Lämpliga nätdelar (t.ex. 12W: 470507, 60W: 470508) finns på sidan 644.
Kapbar vid varje 4,7 cm.
Max. matning är 25W, över detta måste ny matning ske.
Efter att kapning skett är vidarekoppling enbart möjlig genom lödning.

Utföranden:

vit	550641
varmvit	550642
blå ▼	550647

211:-

ANSLUTNINGSKABEL för LED Strip 48 cm 30 LED

Dimensioner:
L: 50 cm

Anmärkning:
25W max.

Utföranden:

2 st.	550650

31:-

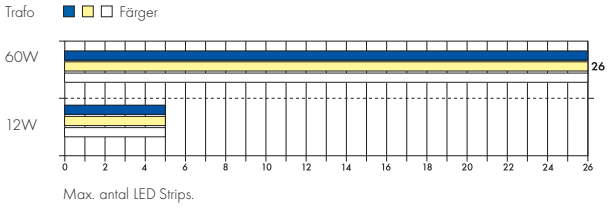

Max. antal LED Strips.

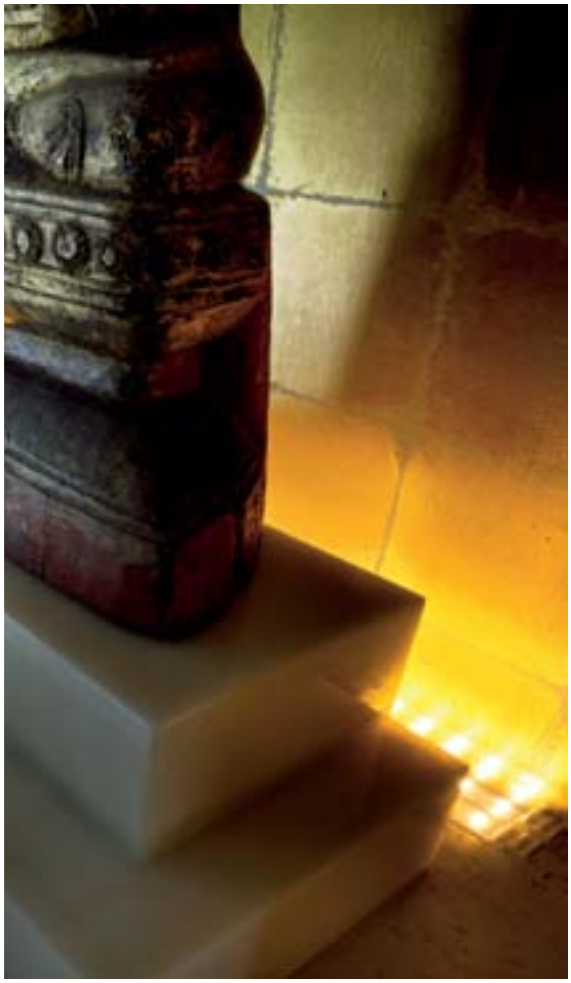

LED MULTIFLEX STRIP 60 cm

24= LED 48 st. 120° 0,012

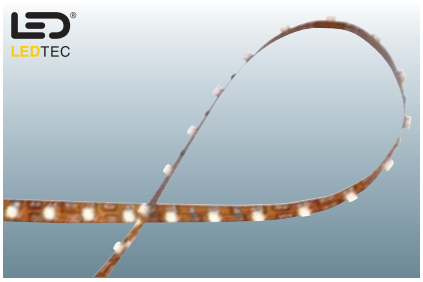

Ljuskälla:
LED (inkl.)
4W per strip

Dimensioner:
L/B/H: 61/0,7/0,26 cm
Minsta böjradie: 1,3 cm
Kapbar vid varje 7,6 cm

Tillbehör:
Nätdel (exkl.)

Anmärkning:
Anslutning sker genom lödning. 24V= nätdel för LED Multiflex Strips finns på sidan 645. Max. matning är 50W, över detta måste ny matning ske.

Utföranden:

vit	4W/strip	550231
varmvit	4W/strip	550232
grön ▼	4W/strip	550235
blå	4W/strip	550237
		529:-
gul ▼	4W/strip	550234
röd ▼	4W/strip	550236
		423:-

TRAPPNOSPROFIL

Material:
Aluminium

Dimensioner:
L: 2 m

Anmärkning:
Används för fastsättning av LED Strips (max. 0,7 cm breda) i PVC-rör i trappor. Levereras endast i 2 m längder.

Utföranden:

eloxerad silver-grå	213302
pris per meter	190:-

PVC-RÖR

Material:
Plast (PVC)

Dimensioner:
B/H: 1/1 cm
L: 2 m

Anmärkning:
För fastsättning av LED Strips (max. 0,7 cm breda) i trappnosprofil. Levereras endast i 2 m längder.

Utföranden:

transparent	211200
pris per meter	25:-

CLIPS för Akrylrör

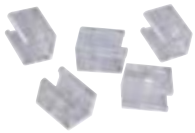

Material:
Plast (PC)

Dimensioner:
B/H: 1/1 cm

Anmärkning:
För fastsättning av PVC-rör.

Utföranden:

100 st.	212090
	631:-

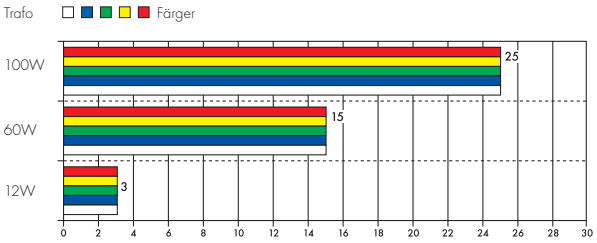

Max. antal LED Multiflex Strips.

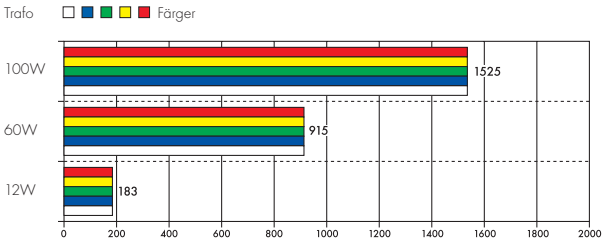

Max. längd på LED Multiflex Strips i cm.

LED Multiflex Strips är mycket lämpliga att montera i PVC-rör för fastsättning i trappnosprofiler.

Datablad kan erhållas på begäran.

FLEXLED PÅ RULLE 3 m 12V

12~ | LED 120 st. | 120° | 0,03

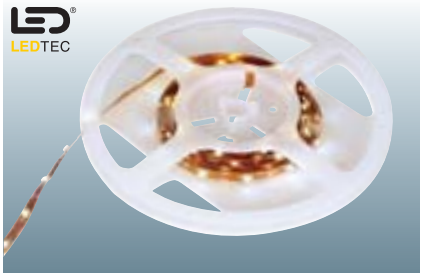

Ljuskälla:
LED (inkl.)
12W per rulle

Dimensioner:
L/B/H: 300/0,7/0,3 cm
Kapbar vid varje 15 cm
Minsta böjradie: 1,3 cm

Tillbehör:
Likriktare (inkl.)
Konventionell trafo (exkl.)

Anmärkning:
Anslutning sker genom lödning.
Max. matning är 25W, över detta måste ny matning ske.
Passar till PVC-rör 211200 (se sidan 616).

OBS!
Kan bara användas tillsammans med konventionell transformator.

Utföranden:

vit	550441
varmvit	550442

1 579:-

LED STRIP ANSLUTNINGSKABEL för FlexLED på rulle 3 m 12V~/24V=

12~/24= | 120° | 0,01

Matningsspänning:
24V= 50W max.
12V~ 25W max.

Dimensioner:
L: 50 cm

Tillbehör:
Nätdel (exkl.)

Anmärkning:
För att lödas fast på FlexLED Strips.

Utföranden:

	550410

63:-

FLEXLED PÅ RULLE 3 m 24V

24= | LED 120 st. | 120° | 0,03

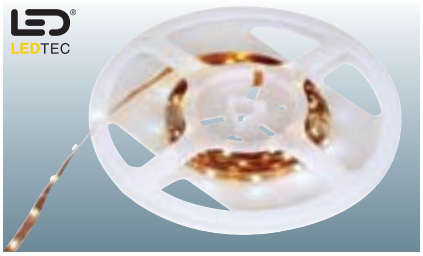

Ljuskälla:
LED (inkl.)
10W per rulle

Dimensioner:
L/B/H: 300/0,7/0,26 cm
Kapbar vid varje 15 cm
Minsta böjradie: 1,3 cm

Tillbehör:
Nätdel (exkl.)

Anmärkning:
Anslutning sker genom lödning.
24V= nätdel för FlexLED Strips finns på sidan 645.
Max. matning är 50W, över detta måste ny matning ske.
Passar till PVC-rör 211200 (se sidan 616).

Utföranden:

vit	550431
varmvit	550432

1 579:-

FlexLED Strips på rulle passar utmätkt att montera tillsammans med PVC-rör.

FLEXLED PÅ RULLE 5 m 12V

12= LED 300 st. 120° 0,1

Ljuskälla:
LED (inkl.)
24W per rulle

Dimensioner:
L/B/H: 500/0,8/0,25 cm
Kapbar vid varje 5 cm
Minsta böjradie: 2 cm
Kabel L: 50 cm

Tillbehör:
Nätdel (exkl.)

Anmärkning:
Dubbelhäftande tejp på baksidan.
Kan endast användas tillsammans med 12V=/60W nätdel (470508).
Max. 2 st. strips per nätdel vid parallellkoppling.
Passar ej till PVC-rör.
Kan ej förlängas.

Utföranden:

vit	550601
varmvit	550602
gul	550604
grön	550605
röd	550606
blå	550607

2 109:-

FLEXLED PÅ RULLE 5 m 24V

24= LED 300 st. 120° 0,09

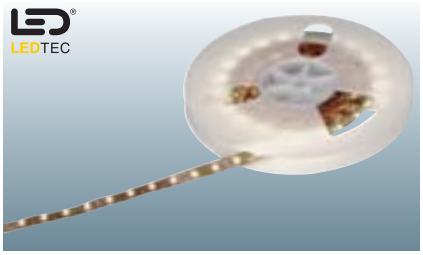

Ljuskälla:
LED (inkl.)
25W per rulle

Dimensioner:
L/B/H: 500/1/0,3 cm
Kapbar vid varje 10 cm
Minsta böjradie: 1,3 cm
Kabel L: 30 cm

Tillbehör:
Nätdel (exkl.)

Anmärkning:
24V= nätdel (470500, 470506) för FlexLED Strips finns på sidan 645.
Fastsättning med t.ex. dubbelhäftande tejp (220000).

Utföranden:

vit	550701
varmvit	550702

1 897:-

LED VÄGGPROFIL

0,58

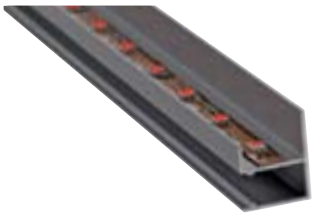

Material:
Aluminium

Dimensioner:
L/B/H: 200/2,3/3 cm

Anmärkning:
Aluminiumprofil som gör det enkelt att montera FlexLED på vägg för att skapa ett indirekt ljussken.

Utföranden:

eloxerad aluminium	213312

317:-

FÄSTEN för LED Väggprofil

0,01

Material:
Aluminium

Dimensioner:
L/B/H: 4/0,8/1,1 cm

Tillbehör:
Skruvar (inkl.)

Anmärkning:
LED Väggprofil (213312) snäpps enkelt fast på dessa fästen.

Utföranden:

eloxerad aluminium/3 st.	213320

105:-

ÄNDSTYCKE (höger och vänster) för LED Väggprofil

0,01

Material:
Plast

Dimensioner:
L/B: 3/2,3 cm

Utföranden:

silver-grå/2 st.	213321

20:-

Datablad kan erhållas på begäran.

RGB LED STRIP

24= LED 10 st. 120° 0,02

Ljuskälla:
3-i-1 RBG SMD LED (inkl.)
3W totalt

Dimensioner:
L/B/H: 25/1,6/0,62 cm
Kapbar vid var 12,5 cm

Tillbehör:
Nätdel (exkl.)
Styrenhet (exkl.)

Anmärkning:
Kan styras med t.ex. Power LIM® 24V= (470521) eller Easy LIM® (470503), Easy LIM Pro® (470600) eller LIM2® styrenhet (470531) och inteface (470509). Max. matning är 50W, över detta måste ny matning ske.

Utföranden:	
RGB LED	550320
	317:-

ANSLUTNINGSKABEL för RGB LED Strips

24=

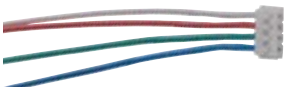

Matningsspänning:
50W max.

Dimensioner:
L: 50 cm

Utföranden:	
2 st.	550321
	31:-

SKARVKABEL för RGB LED Strips

24=

Matningsspänning:
50W max.

Dimensioner:
L: 5 cm

Utföranden:	
10 st.	550322
	73:-

MONTERINGSSKENA för RGB LED Strips

Material:
Plast

Dimensioner:
L/H/B: 100/2/0,9 cm

Utföranden:	
vit	220631
	42:-

CLIPS för RGB LED Strips

Material:
Plast

Utföranden:	
100 st.	550191
	249:-

Trafo

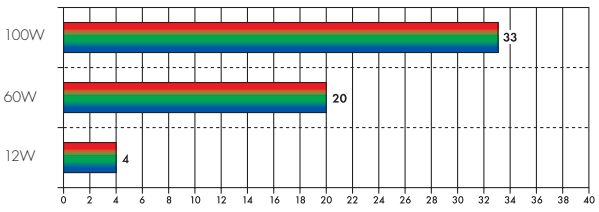

Max. antal RGB LED Strips.

Trafo

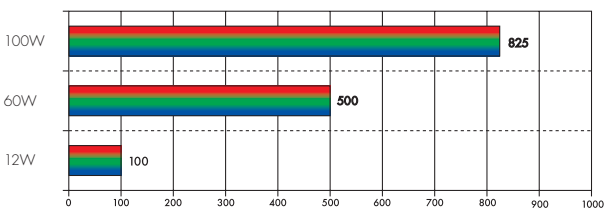

Max. längd RGB LED Strips i cm.

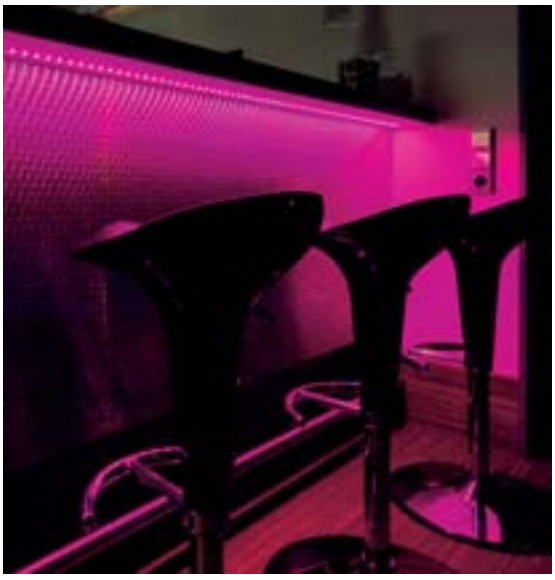

RGB FLEXLED PÅ RULLE 3 m 24V

24= | LED 120 st. | 120° | 0,05

Ljuskälla:
3-i-1 RGB LED (inkl.)
34W per rulle

Dimensioner:
L/B/H: 300/1,2/0,26 cm
Kapbar vid varje 12,5 cm
Minsta böjradie: 1,3 cm

Tillbehör:
Nätdel (exkl.)
Styrenhet (exkl.)

Anmärkning:
Kan styras med t.ex. PowerLIM® 24V= (470521) eller EasyLIM® (470503) eller LIM2® styrenhet (470531) och interface (470509) (se sidorna 637-641).
Anslutning och skarvning sker genom lödning.
Max. matning är 50W, över detta måste ny matning ske.

Utföranden:
RGB LED 550433

3 699:-

Fastsättning sker enkelt med t.ex. **dubbelhäftande tejp.**
transparent, 9 mm
3 m 220000

105:-

ANSLUTNING för RGB FlexLED på rulle 3 m 24V

24= | 0,01

Matningsspänning:
50W max.

Dimensioner:
L: 50 cm

Utföranden:
550411

105:-

RGB FLEXLED PÅ RULLE 5 m 12V

12= | LED 150 st. | 100° | 0,11

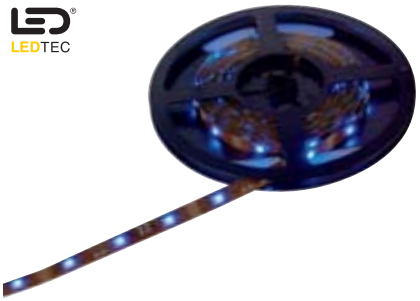

Ljuskälla:
3-i-1 RGB LED (inkl.)
25W per rulle

Dimensioner:
L/B/H: 500/1/0,25 cm
Kapbar vid varje 10 cm
Minsta böjradie: 2 cm
Kabel L: 50 cm

Tillbehör:
Nätdel (exkl.)
Styrenhet (exkl.)

Anmärkning:
Dubbelhäftande tejp på baksidan.
Kan anslutas med t.ex. EasyLIM® (470503) och nätdel 60W (470508) eller LIM2® styrenhet (470531) och interface (470509).
Max. matning är 25W, över detta måste ny matning ske.

Utföranden:
RGB LED 550603

3 159:-

RGB FLEXLED PÅ RULLE 5 m 24V

24= | LED 240 st. | 120° | 0,13

Ljuskälla:
3-i-1 RGB LED (inkl.)
48W per rulle

Dimensioner:
L/B/H: 500/1,5/0,2 cm
Kapbar vid varje 12,5 cm
Minsta böjradie: 1,3 cm
Kabel L: 30 cm

Tillbehör:
Nätdel (exkl.)
Styrenhet (exkl.)

Anmärkning:
Kan styras med t.ex. PowerLIM® 24V= (470521) eller EasyLIM® (470503) eller LIM2® styrenhet (470531) eller EasyLIM®Pro RF (470600) (se sidorna 637-641).

Utföranden:
RGB LED 550703

3 699:-

Fastsättning sker enkelt med t.ex. **dubbelhäftande tejp.**
transparent, 9 mm
3 m 220000

105:-

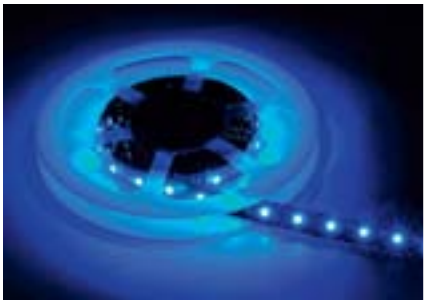

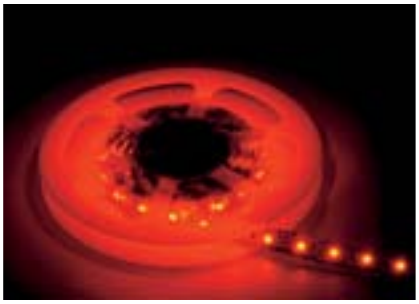

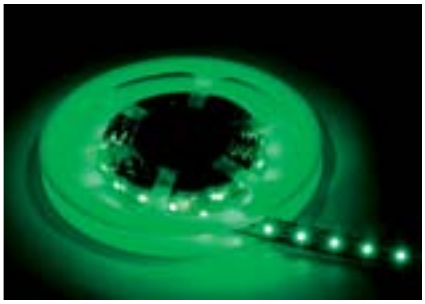

LED TUBELIGHT 10 m

24= LED 360 st. 0,46 IP55

Ljuskälla:
LED (inkl.)
22W per rulle

Dimensioner:
L/B/H: 1000/0,55/0,35 cm
Kabel L: 50 cm
Minsta böjradie: 1,3 cm
LED-avstånd: 2,8 cm
Kapbar vid varje 16,7 cm

Tillbehör:
LED-drivdon (exkl.)

Anmärkning:
Kvadratiskt utförande för att passa i trappnosprofiler.
Lämpliga drivdon finns på sidan 645 (t.ex. 470506/470500).
Dimmbar med drivdon 470540.
Max. 20 m LED Tubelight per anslutning.
Max. matning är 44W, över detta måste ny matning ske.

Utföranden:

vita LED	233001
varmvita LED	233002
blå LED	233007

2 957:-

ANSLUTNING för LED Tubelight

24= 0,06

Matarspänning:
48W max.

Dimensioner:
Kabel L: 150 cm

Anmärkning:
Set innehållande skarv, ändstycke och 3 st. krympslang.

Utföranden:

	233011

73:-

SKARV för LED Tubelight

0,02 IP55

Matarspänning:
48W max.

Material:
Plast

Anmärkning:
Set innehållande 10 st. skarvar och 10 st. krympslang.

Utföranden:

transparent, 10 st.	233012

51:-

CLIPS för LED Tubelight

Dimensioner:
L/B/H: 1,8/1/1,5 cm

Utföranden:

transparent, 100 st.	233010

317:-

TRAPPNOSPROFIL

Material:
Aluminium

Dimensioner:
L: 2 m

Anmärkning:
Används för fastsättning av LED Strips (max. 0,7 cm breda) i PVC-rör i trappor.
Levereras endast i 2 m längder.

Utföranden:

silver-grå, eloxerad	213302
pris per meter	190:-

PVC-RÖR

Material:
Plast (PVC)

Dimensioner:
B/H: 1/1 cm
L: 2 m

Anmärkning:
För fastsättning av LED Strips (max. 0,7 cm breda) i trappnosprofil.
Levereras endast i 2 m längder.

Utföranden:

transparent	211200
pris per meter	25:-

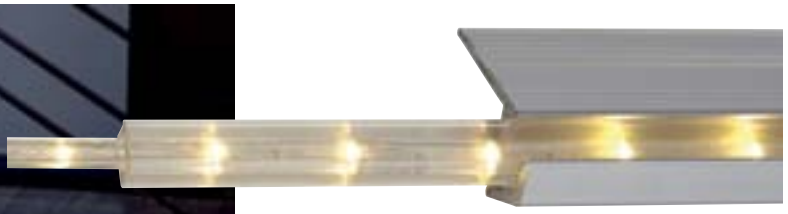

LED Tubelight passar utmärkt att montera i PVC-rör i trappnosprofiler.

GAPLED 10 m

24= LED 360 st. 0,58 IP55

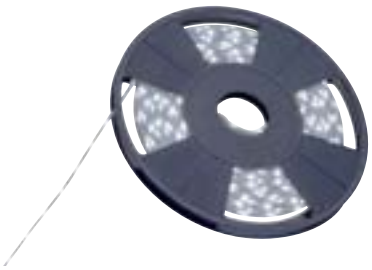

Ljuskälla:
LED (inkl.)
22W per rulle

Dimensioner:
L/B/H: 1000/0,25/0,85 cm
Kapbar vid varje 16,7 cm
Minsta böjradie: 1,3 cm
LED-avstånd: 2,8 cm
Kabel L: 150 cm

Tillbehör:
LED-drivdon (exkl.)

Anmärkning:
LED-strip ingjuten i plast och med kvadratiskt utförande.
Lämpliga drivdon finns på sidan 645 (t.ex. 470506/470500).
Dimmbar med drivdon 470540.
Max. 20 m LED Tubelight per anslutning.
Max. matning är 44W, över detta måste ny matning ske.

Utföranden:
vita LED 233021
varmvita LED 233022

4 759:-

ANSLUTNING för GapLED

24= 0,09 IP55

Matarspänning:
44W max.

Dimensioner:
L: 150 cm

Anmärkning:
Set innehållande skarv, ändstycke och 3 st. krympslang.

Utföranden:
233031

73:-

CLIPS för GapLED

0,12

Material:
Akryl

Dimensioner:
L/B/H: 1,2/1,5/1,5 cm

Tillbehör:
Monteringsskruvar (inkl.)

Utföranden:
100 st. 233030

529:-

ALUMINIUMPROFIL för GapLED

0,07

Material:
Aluminium

Dimensioner:
L/B/H: 100/0,5/1,5 cm
Inbyggnad B/D: 0,5/1,6 cm

Tillbehör:
5 st. monteringsclpis (inkl.)
Monteringsskruvar (inkl.)

Utföranden:
aluminium 233032

84:-

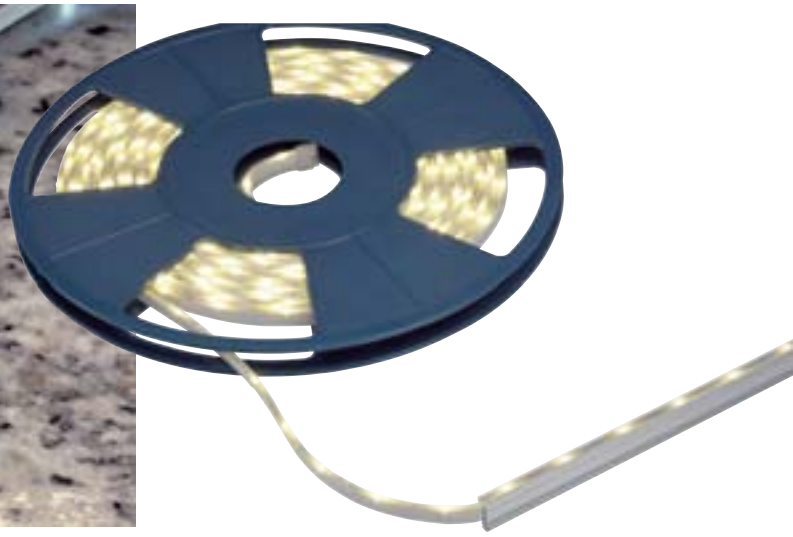

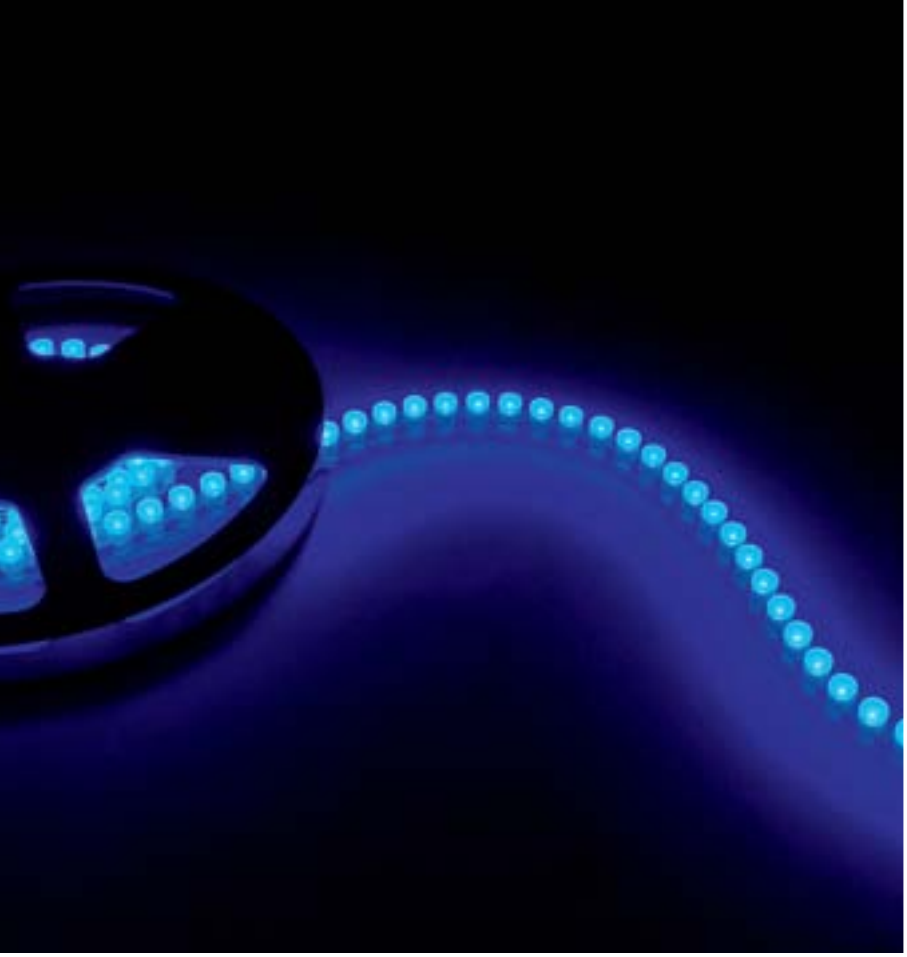

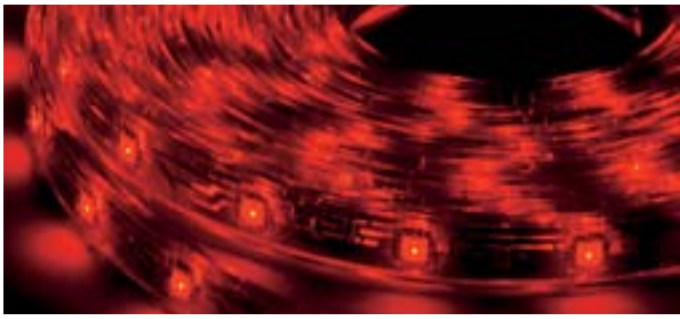

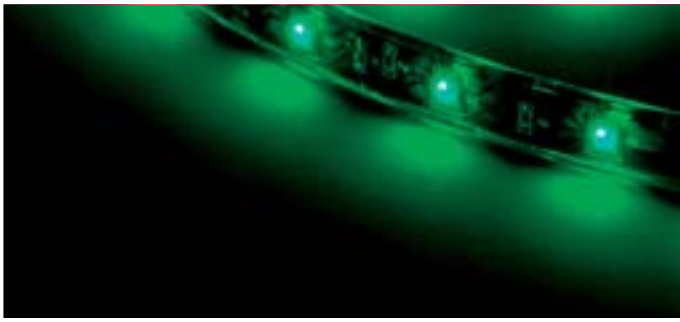

SILIKON LED FLEXSTRIP 96 LED

12= | LED 96 st. | | | | 0,07 | | IP55

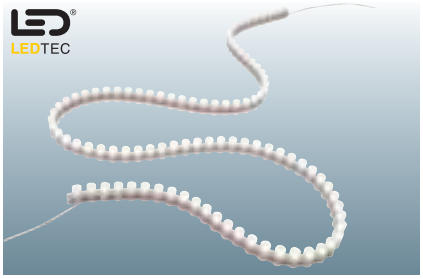

Ljuskälla:
LED (inkl.)
6,6W per strip

Dimensioner:
L/B/H: 96/0,75/1,4 cm
Kabel L: 50 cm
Kapbar vid varje 3 cm
Minsta böjradie: 1,3 cm

Tillbehör:
Nätdel (exkl.)

Anmärkning:
Lämplig 12V= nätdel finns på sidan 644.
Max. matning är 25W, över detta måste ny matning ske.

Utföranden:

vita LED	550621
varmvita LED	550622
röda LED ▼	550626
blå LED	550627

529:-

CLIPS för Silikon LED Flexstrip 96 LED

Dimensioner:
L/B/H: 1,8/1/1,5 cm

Utföranden:

vit, 25 st.	550630

63:-

IP55 LED FLEXSTRIP 5 m 12V

12= | LED 300 st. | | | 120° | 0,32 | | IP55

Ljuskälla:
LED (inkl.)
24W per strip

Material:
Plast

Dimensioner:
L/B/H: 500/1,1/0,5 cm
Kapbar vid varje 5 cm
Kabel L: 50 cm

Tillbehör:
Nätdel (exkl.)

Anmärkning:
Lämplig 12V= nätdel är t.ex. 470508.
Öppen kabelände
Dubbelhäftande tejp på baksidan.

OBS!
Kan ej förlängas.

Utföranden:

vita LED ▼	550661
varmvita LED ▼	550662
gula LED ▼	550664
gröna LED ▼	550665
röda LED ▼	550666
blå LED ▼	550667

2 427:-

IP55 LED FLEXSTRIP 5 m 24V

24= | LED 300 st. | 120° | 0,33 | IP55

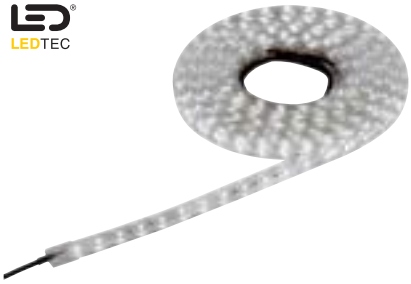

Ljuskälla:
LED (inkl.)
25W per strip

Material:
Plast

Dimensioner:
L/B/H: 500/1,3/0,5 cm
Kapbar vid varje 10 cm
Minsta böjradie: 3,75 cm
Kabel L: 50 cm

Tillbehör:
Nätdel (exkl.)

Anmärkning:
LED-strip ingjuten i plast.
Lämplig 24V= nätdel är t.ex. 470506 eller 470500.
Montering sker med clips (550191) eller dubbelhäftande tejp (220000).

Utföranden:
vita LED 550711
varmvita LED 550712

2 109:-

IP55 LED FLEXSTRIP RGB 5 m 24V

24= | LED 240 st. | 120° | 0,5 | IP55

Ljuskälla:
LED (inkl.)
48W per strip

Material:
Plast

Dimensioner:
L/B/H: 500/1,8/0,4 cm
Kapbar vid varje 10 cm
Minsta böjradie: 3,75 cm
Kabel L: 50 cm

Tillbehör:
Nätdel (exkl.)

Anmärkning:
LED-strip ingjuten i plast.
Kan styras med t.ex. PowerLIM® 24V= (470521) eller EasyLIM® (470503) eller LIM2® styrenhet (470531) eler EasyLIM®Pro RF (470600) (se sidorna 638-642).
Montering sker med clips (550191) eller dubbelhäftande tejp (220000).

Utföranden:
RGB LED 550713

4 219:-

OBS!
Kan ej förlängas.

IP55 LED FLEXSTRIP RGB 3 m

24= LED 120 st. 120° 0,28 IP55

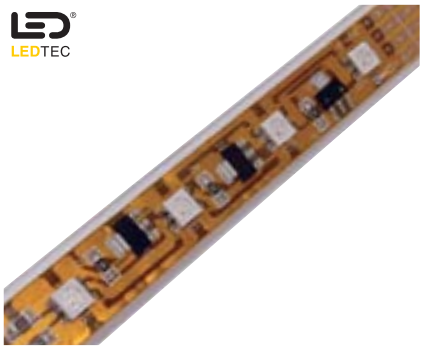

Ljuskälla:
3-i-1 RGB LED (inkl.)
34W per strip

Dimensioner:
L/B/H: 300/1,5/0,5 cm
Kapbar vid varje 12,5 cm
Minsta böjradie: 3,75 cm
Kabel L: 50 cm

Tillbehör:
Styrenhet (exkl.)
Nätdel (exkl.)

Anmärkning:
LED-strip ingjuten i plast.
Kan styras med PowerLIM® 24V= (470521), EasyLIM® (470503) eller LIM2® (470531) styrenhet.
Montering sker med clips (550191) eller dubbelhäftande tejp (220000).

Utföranden:

RGB LED	229793

3 699:-

OBS!
Kan ej förlängas.

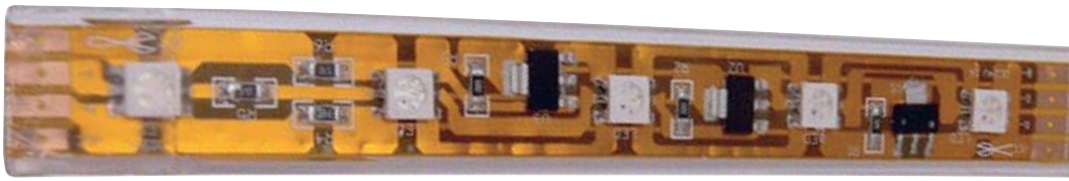

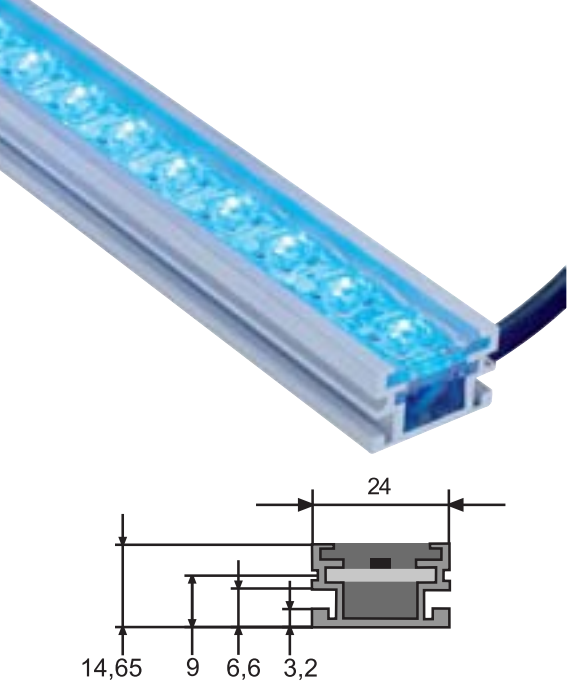

LED STRIPS OUTDOOR 100 SUPERFLUX

24= LED 72 st. 60° 0,7 IP55

Ljuskälla:
SuperFlux LED (inkl.)
6W per strip

Material:
Aluminium/Plast

Dimensioner:
L/B/H: 100/2,5/1,5 cm
Kabel L: 10 cm

Tillbehör:
Nätdel (exkl.)

Anmärkning:
Strips ingjutna i aluminiumprofil, inkl. kabel och anslutning.
Dimmbara med interface och nätdel 24V= (se sidan 637 och 645).
Max. matning är 50W, över detta måste ny matning ske.
Omgivningstemperatur max. +40°C.
Får ej utsättas för direkt solljus.

Utföranden:

vita LED	229811
varmvita LED	229812
blå LED	229817

2 109:-

ANSLUTNINGSKABEL för LED Strips Outdoor 100 SuperFlux

24= IP65

Matningsspänning:
50W max.

Dimensioner:
L: 5 m

Anmärkning:
För LED Strips Outdoor (229811, 229812 och 229817).

Utföranden:

4-polig	229821

249:-

FÖRLÄNGNINGSKABEL för LED Strips Outdoor 100 SuperFlux

24= IP65

Matningsspänning:
50W max.

Dimensioner:
L: 1 m

Anmärkning:
För LED Strips Outdoor (229811, 229812 och 229817).

Utföranden:

4-polig	229820

249:-

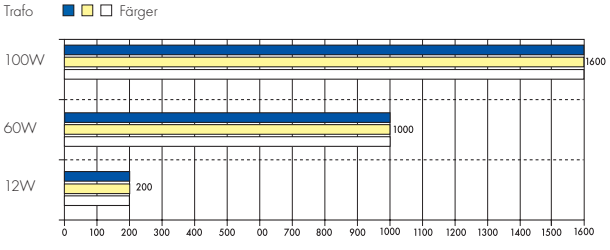

Max. längd på LED Strips Outdoor 100 SuperFlux i cm.

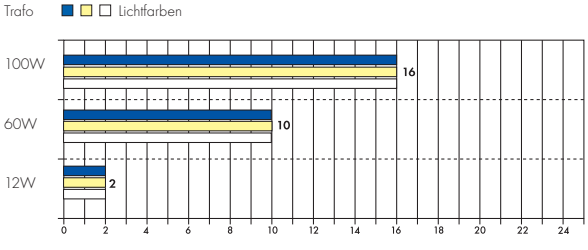

Max. antal LED Strips Outdoor 100 SuperFlux.

LED STRIPS OUTDOOR 100 RGB 3-i-1

24= LED 40 st. 120° 0,7 IP55

Ljuskälla:
3-i-1 RGB LED (inkl.)
10,5 W per strip

Material:
Aluminium/Plast

Dimensioner:
L/B/H: 100/2,5/1,5 cm
Kabel L: 10 cm

Tillbehör:
Nätdel (exkl.)
Styrenhet (exkl.)

Anmärkning:
Strips ingjutna i aluminiumprofil, inkl. kabel och anslutning.
Kan styras med t.ex. PowerLIM® 24V (470521) eller EasyLIM® (470503) eller LIM2® styrenhet (470531) och interface (470509).
Max. matning är 50W, över detta måste ny matning ske.
Omgivningstemperatur max. +40°C.
Får ej utsättas för direkt solljus.

Utföranden:
RGB LED 229813

2 649:-

ANSLUTNINGSKABEL för LED Strips Outdoor 100 RGB 3-i-1

24= IP65

Matningsspänning:
50W max.

Dimensioner:
L: 5 m

Anmärkning:
För RGB Strips Outdoor (229813).

Utföranden:
5-polig 229803

317:-

FÖRLÄNGNINGSKABEL för LED Strips Outdoor 100 RGB 3-i-1

24= IP65

Matningsspänning:
50W max.

Dimensioner:
L: 1 m

Anmärkning:
För RGB Strips Outdoor (229813).

Utföranden:
5-polig 229804

529:-

CLIPS V2A för alla LED Strips Outdoor

Anmärkning:
För fastsättning av LED Strips Outdoor.

Utföranden:
25 st. 229802

105:-

Kopplingsschema 5-polig:
Anslutningskabeln får belastas med maximalt 50W.

4 strips à 1 m = 4 m längd

Vid större längder än ovanstående måste ny matning ske.

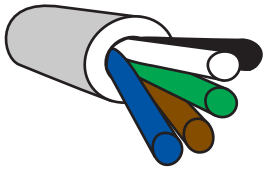

vit + svart = (+)
grön = gröna LED
brun = röda LED
blå = blå LED

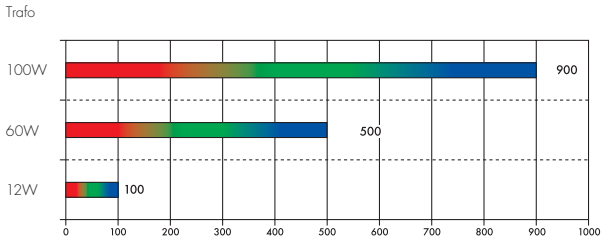

Max längd på RGB Strips Outdoor 229813 i cm.

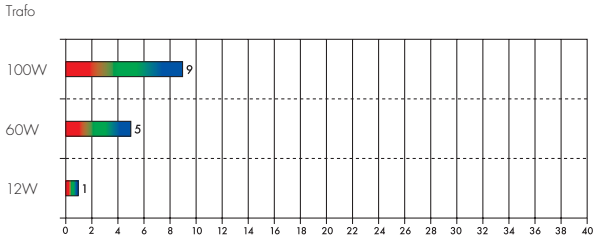

Max. antal RGB Strips Outdoor 229813.

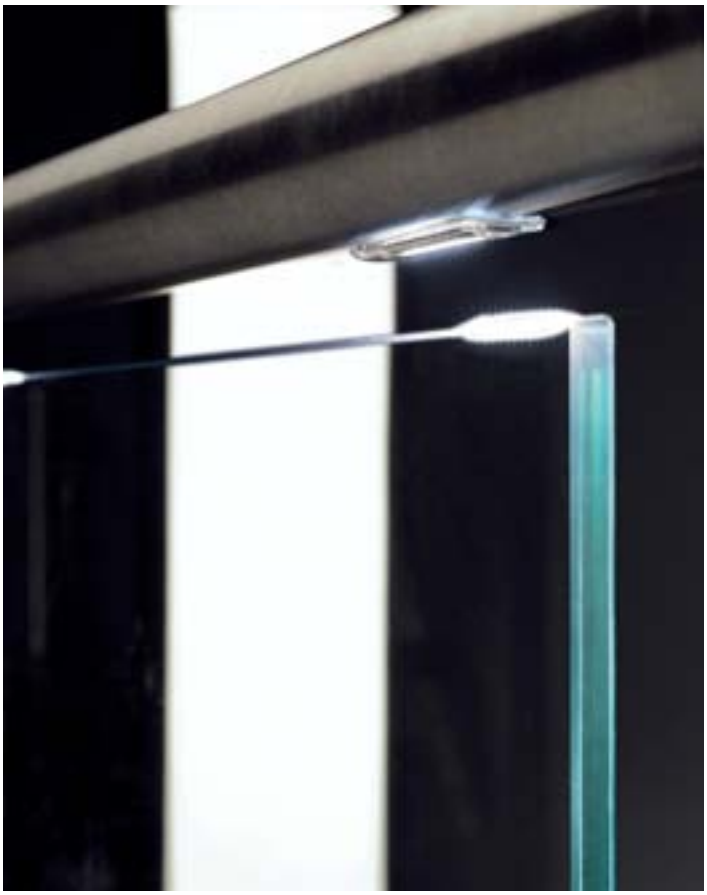

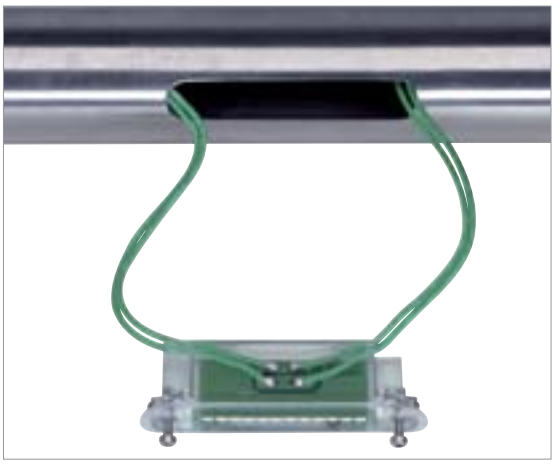

LED MULTIFUNKTIONS-MODUL

24~ | LED 12 st. | 7,4/1,3 | 0,36 | IP65

Ljuskälla:
LED SMD (inkl.)
0,7W per modul

Material:
Plast (PC)

Dimensioner:
Modul L/B/H: 8/1,5/2,4 cm
Materialtjocklek: 1-10 mm
Rör Ø (optimalt): 40-80 mm

Tillbehör:
Nätdel/Trafo (exkl.)

Anmärkning:
Monteras med torxverktyg (T10).

Max. belastning:
20VA trafo = 20 moduler
60VA trafo = 60 moduler

OBS!
Kan bara användas tillsammans med konventionell transformator.

Utföranden:

vita LED	234001
varmvita LED	234002

370:-

ANSLUTNING för LED Multifunktions-modul

24~

Matningsspänning:
60W max.

Dimensioner:
L: 200 cm

Anmärkning:
Vid användning utomhus och i fuktiga miljöer måste anslutningen skyddas med hjälp av krympslang.

Utföranden:

	234010

105:-

FÖRLÄNGNING för LED Multifunktions-modul

24~

Matningsspänning:
60W max.

Dimensioner:
L: 20 cm (234011)
L: 50 cm (234012)

Anmärkning:
Vid användning utomhus och i fuktiga miljöer måste anslutningen skyddas med hjälp av krympslang.

Utföranden:

L: 20 cm	234011
L: 50 cm	234012

32:-

PRINCIPSKISS
Användning av EP1 dimmer 1-10V och 3-kanaligt interface.

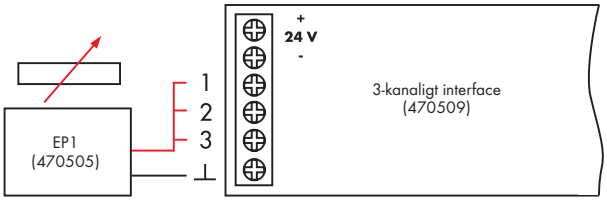

PRINCIPSKISS
Parallellanslutning med större längder.
Maximal matning är 50W, över det måste ny matning ske.

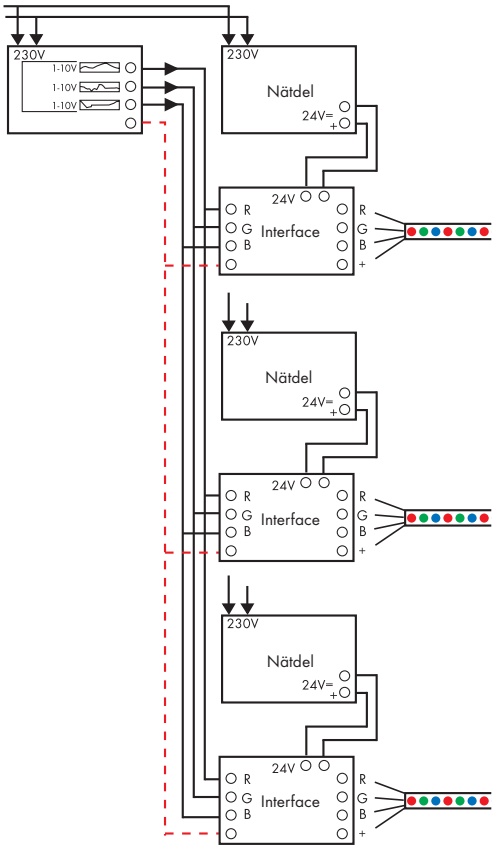

PRINCIPSKISS
Användning av Easy LIM® och nätdel.

Easy LIM® LED styrenhet med integrerad PWM styrenhet. 8 fasta program. Minnesfunktion med anslutning för extern knappsats. Anslutning för nätdel 12V= eller 24V= LED. Maximal belastning 4A.

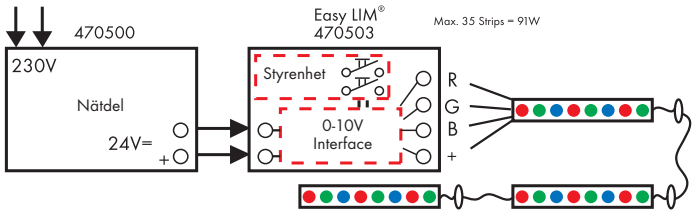

PRINCIPSKISS
Användning av LIM2® styrenhet, nätdel 100W och 3-kanaligt interface.

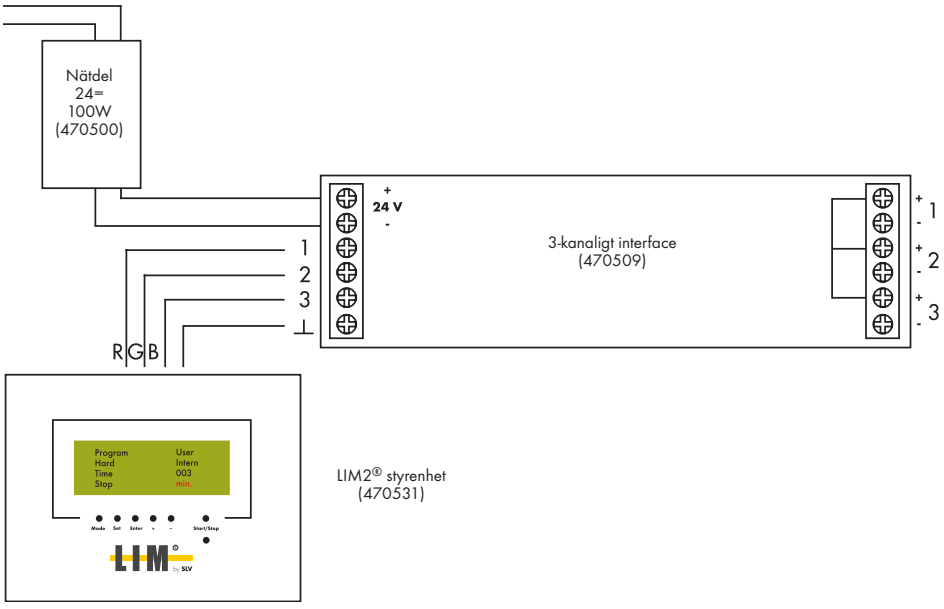

INTERFACE 1-kanaligt 12V=/24V=

Specifikation:
ta: 50°C
tc: 70°C

Dimensioner:
L/B/H: 17/4/3 cm

Anmärkning:
För dimmning av 12-24V DC LED strips.
Drivdon tillkommer.
Max. belastning:
12V: 50W
24V: 100W

Utföranden:
470550
1 049:-

INTERFACE 3-kanaligt 12V=/24V=

Specifikation:
ta: 50°C
tc: 70°C

Dimensioner:
L/B/H: 17/4/3 cm

Anmärkning:
För 12-24V DC RGB strips.
Input 3x 1-10V
Output 3x 1,4A
Max. belastning per kanal:
12V: 16,6W
24V: 33,3W

Utföranden:
470509
1 049:-

INTERFACE 3-kanaligt 350mA

Specifikation:
ta: 50°C
tc: 70°C

Dimensioner:
L/B/H: 17/4/3 cm

Anmärkning:
För max. 5x 1W PowerLED per kanal.
Drivdon tillkommer.

Utföranden:
470560
1 897:-

EP1 DIMMER 1-10V

Dimensioner:
L/B/H¹/H²: 2,3/3,9/2/3,6 cm
Potentiometer Ø: 0,6 cm

Anmärkning:
För anslutning till styrenhet med 1-10V styrspänning. 10W max.

Utföranden:
470505
125:-

LIM2® STYRENHET

230~ 0,25

Material:
Aluminium/Plast

Dimensioner:
B/H/D: 11,7/3,7/9,7 cm

Tillbehör:
Inbyggnadshus (inkl.)

Anmärkning:
4x 1-10V styrspänning.
Styrning via fjärkontroll (beställes separat) möjlig.
Infälld montering möjlig.
Skydd mot kortslutning.

Utföranden:

aluminium natur	470531
	3 699:-

Styrsystem som erbjuder inställningar samt ljusfärger i olika nivåer med hjälp av ett knapptryck. Styrenheten har fyra utgångar med en styrspänning på 1-10V. Fyra program är förprogrammerade och ytterligare fyra program kan programmeras med åtta ljusscener. På LCD-displayen ser man enkelt vad man gör.

FJÄRRKONTROLL för LIM2® styrenhet

2x AA 1,5V 0,09

Dimensioner:
L/B/H: 17,8/4,3/2 cm

Tillbehör:
Batterier (exkl.)

Anmärkning:
IR-fjärrkontroll för LIM2® styrenhet.

Utföranden:

	470530
	370:-

EASY LIM® LED STYRENHET

Specifikation:
Vid 12V= max. 15W per kanal
Vid 24V= max. 31W per kanal

Dimensioner:
L/B/H: 18,5/4,5/1,9 cm

Tillbehör:
Med inbyggt interface för RGB-utgång.

Utföranden:
470503

1 897:-

Styrenhet med integrerad PWM styrenhet. Åtta fasta program. Minnesfunktion med anslutning för extern knappsats. Anslutning för nätdel 12V= eller 24V= LED. Maximal belastning 4A.

EASY LIM® PRO RF MASTER trådlös, 350mA

Radiofrekvensen ställs in via dip-switch.

Specifikation:
Effekt 5W per kanal, 15W max.

Dimensioner:
L/B/H: 16,6/3,9/3,3 cm

Tillbehör:
Nätdel (exkl.)
Fjärrkontroll 470601 (exkl.)

Anmärkning:
För styrning av RGB PowerLED
350mA konstantström.
17 st. fasta program.
Pausfunktion.
Ställbar ljusstyrka och övertoning.
Minnesfunktion vid strömavbrott.

Utföranden:
350mA 470610

1 049:-

EASY LIM® PRO RF SLAVE trådlös, 350mA

Specifikation:
Effekt 5W per kanal, 15W max.

Dimensioner:
L/B/H: 16,6/3,9/3,3 cm

Tillbehör:
Nätdel (exkl.)

Anmärkning:
För utökning av Easy LIM® Pro RF Master (470610).

Utföranden:
350mA 470612

529:-

EASY LIM PRO® RF MASTER trådlös, 12V=/24V=

12= eller 24= | 0,08

Specifikation:
Effekt per kanal:
12V= 16,5W
24V= 33W
ta: 50°
tc: 60°

Dimensioner:
L/B/H: 16,6/3,9/3,3 cm

Tillbehör:
Nätdel (exkl.)
Fjärrkontroll 470601 (exkl.)

Utföranden:
470600

1 049:-

17 st. fasta program. Pausfunktion. Ställbar ljusstyrka och övertoning. Minnesfunktion vid strömavbrott. Utgång 3x 1,38A. Radiofrekvensen ställs in via dip-switch.

EASY LIM PRO® RF SLAVE trådlös, 12V=/24V=

12= eller 24= | 0,08

Specifikation:
Effekt per kanal:
12V= 16,5W
24V= 33W

Dimensioner:
L/B/H: 16,6/3,9/3,3 cm

Tillbehör:
Nätdel (exkl.)

Anmärkning:
För utökning av Easy LIM Pro® RF Master (470600). För LED-produkter som kräver 12V= eller 24V= konstantström. Utgång 3x 1,38A.

Utföranden:
470602

423:-

FJÄRRKONTROLL för Easy LIM Pro®

12= | 0,04

Batterier:
1x12V
t.ex. LRV08

Dimensioner:
L/B/H: 8,5/3,7/1,7 cm

Tillbehör:
Batterier (exkl.)

Anmärkning:
RF-fjärrkontroll för styrning av Easy LIM Pro® RF Master (470600/470610). Radiofrekvensen ställs in via dip-switch.

Utföranden:
470601

158:-

PRINCIPSKISS

Power LIM® 24V Master och Slave.
Max. matning är 50W, över detta måste ny matning ske.

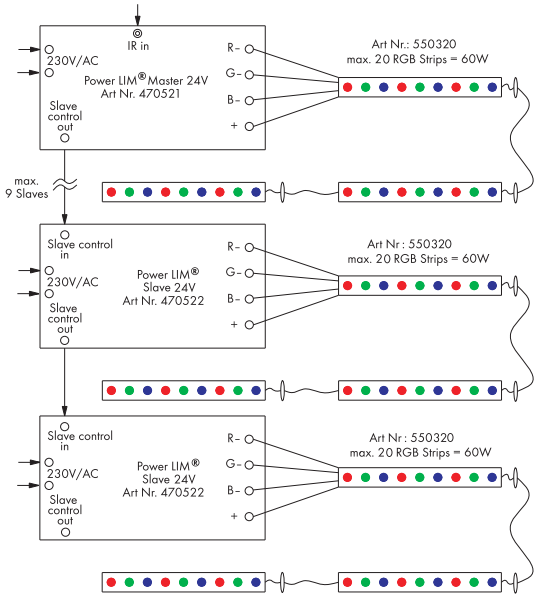

PRINCIPSKISS

Power LIM® 350mA Master och Slave.
Max. matning är 50W, över detta måste ny matning ske.

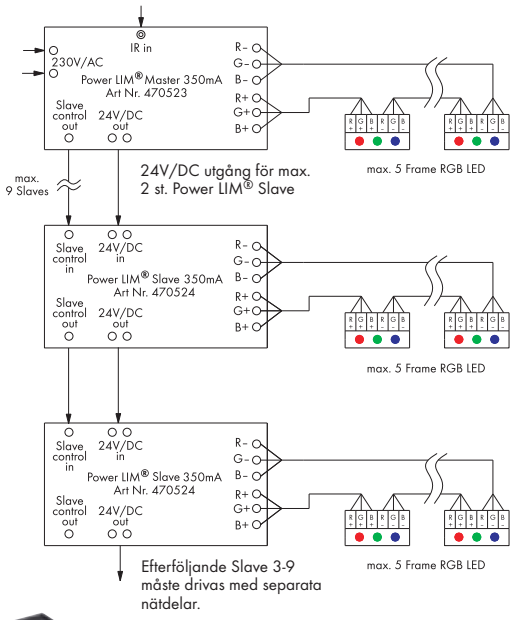

POWER LIM® RGB MASTER STYRENHET 24V=

Specifikation:
Effekt 20W per kanal,
max. 60W totalt

Dimensioner:
L/B/H: 18,5/13/3,5 cm

Anmärkning:
För LED-produkter med 24V konstant spänning.
Inbyggd nätdel.
Kan användas tillsammans med fjärrkontroll 470520.

Utföranden:

24V=	470521
	1 749:-

Passar för RGB LED Strip Outdoor (229813), RGB LED Strip (550320), RGB Flex LED på rulle (550433) och IP55 LED Flexstrip (229793).
Utbyggnad med upp till 9 st. slavenheter kan ske. 3 st. förinställda program. Varje färg kan dimmas separat. Enkelt handhavande.

POWER LIM® RGB SLAVE STYRENHET 24V=

Specifikation:
Effekt 20W per kanal,
max. 60W totalt

Dimensioner:
L/B/H: 18,5/13/3,5 cm

Anmärkning:
För LED-produkter med 24V konstant spänning.
Inbyggd nätdel.
För anslutning till Master styrenhet 470521.
Inklusive 1,2 m kabel för anslutning till Master styrenhet.

Utföranden:

24V=	470522
	1 579:-

FJÄRRKONTROLL för Power LIM® Master styrenhet

Dimensioner:
L/B/H: 17,8/4,8/1,9 cm

Tillbehör:
IR-mottagare (inkl.)
Batterier (exkl.)

Anmärkning:
Fungerar tillsammans med Power LIM® Master styrenheter 470521 och 470523.

Utföranden:

	470520
	370:-

POWER LIM® RGB MASTER STYRENHET 350mA

Specifikation:
Effekt 7W per kanal, max. 21W totalt

Dimensioner:
L/B/H: 18,5/13/3,5 cm

Anmärkning:
För 1W PowerLED.
Inbyggd nätdel.
Kan användas med IR-fjärr 470520.

Utföranden:

350mA	470523
	1 897:-

Med inbyggd nätdel. Avsedd att driva PowerLED med 350mA konstant spänning. Utbyggnad med upp till 9 st. slavenheter kan ske, där de första två slavenheterna kan drivas av 24V= från masterenheten.
3 st. förinställda program. Varje färg kan dimmas separat. Enkelt handhavande.

POWER LIM® RGB SLAVE STYRENHET 350mA/21,3W

Dimensioner:
L/B/H: 17,5/7,8/3,5 cm

Anmärkning:
Exklusive nätdel.
För användning tillsammans med Master styrenhet 470523 för PowerLED med 350mA konstant spänning.
Max 5 st. 1W PowerLED per kanal.
Inklusive 1,2 m kabel för anslutning till Master styrenhet.

Utföranden:

350mA	470524
	1 579:-

LED-DRIVDON 3W, 350mA

Specifikation:
Effekt: 3W max.
Utgångsspänning: 320mA

Dimensioner:
L/B/H: 5,5/4/2 cm

Anmärkning:
För anslutning av upp till 3 st. PowerLED, 350mA.
Med dragavlastning.
Passar i anslutningsbox 229260 (se sidan 652).

Utföranden:
vit 464108

211:-

LED-DRIVDON 11W, 350mA, dimmbart

Specifikation:
Effekt: 11W max.
ta: 50°C
tc: 75°C

Dimensioner:
L/B/H: 16,5/4/3 cm

Anmärkning:
För anslutning av upp till 9 st. PowerLED, 350mA.
Med dragavlastning.
Dimmbar med EP1 dimmer 470505 (se sidan 637).

Utföranden:
vit 464112

1 367:-

LED-DRIVDON 12W, 350mA

Specifikation:
Effekt: 12W max.

Dimensioner:
L/B/H: 16,5/4/3 cm

Anmärkning:
För anslutning av upp till 10 st. PowerLED, 350mA.
Med dragavlastning.
Passar i trafobox IP67 229261 (se sidan 652).

Utföranden:
vit 464110

317:-

LED-DRIVDON 18W, 350mA

Specifikation:
Effekt: 18W max.
ta: 50°C

Dimensioner:
L/B/H: 14/6,8/3,5 cm

Anmärkning:
För anslutning av upp till 15 st. PowerLED, 350mA.
Med dragavlastning.
Med uttag för kopplingslist 111850 (se nedan).

Utföranden:
vit 464111

631:-

LED-DRIVDON 3W, 700mA

Specifikation:
Effekt: 3W max.
Konstantström: 700mA
ta: 50°C

Dimensioner:
L/B/H: 5,5/4/2 cm

Anmärkning:
För anslutning av 1 st. 3W PowerLED, 700mA.
Med dragavlastning.
Passar i anslutningsbox 229260 (se sidan 652).

Utföranden:
vit 464200

211:-

LED-DRIVDON 18W, 700mA

Specifikation:
Effekt: 18W max.
Konstantström: 700mA
ta: 50°C
tc: 70°C

Dimensioner:
L/B/H: 15,3/6,7/3,1 cm

Anmärkning:
För anslutning av upp till 6 st. 3W PowerLED, 700mA.
Med dragavlastning.

Utföranden:
vit 464201

631:-

KOPPLINGSLIST

Dimensioner:
L/B/H: 5,2/1,4/1,3 cm
Kabel L: 1 m

Anmärkning:
3 st. utgångar.

Utföranden:
svart 111850

63:-

LED NÄTDEL 12W, 12V=

Dimensioner:
L/B/H: 8,5/4/2,3 cm

Utföranden:
12V, 12W 470507

211:-

LED NÄTDEL 20W, 12V=

Specifikation:
20VA
ta: 50°C
tc: 75°C

Dimensioner:
L/B/H: 16,3/3,9/3,3 cm

Utföranden:
12V, 20W 470541

423:-

LED NÄTDEL 60W, 12V=

Dimensioner:
L/B/H: 18,2/8,8/3,5 cm

Utföranden:
12V, 60W 470508

1 049:-

LED NÄTDEL 60W, 12V=, 3-kanalig, dimmbar

Specifikation:
60VA
ta: 50°C
tc: 75°C

Dimensioner:
L/B/H: 18,5/13/3,5 cm

Anmärkning:
3-kanalig, max. 20W per kanal. Dimmbar 0-100% med 1-10V styrspänning.
Kan användas tillsammans med EP1 dimmer (470505) eller LIM II® styrenhet (470531).

Utföranden:
12V, 60W 470539

2 427:-

LED NÄTDEL 12W, 24V=

Dimensioner:
L/B/H: 8,5/4/2,3 cm

Utföranden:
24V, 12W 470502

211:-

LED NÄTDEL 20W, 24V=

Specifikation:
ta: 50°C
tc: 75°C

Dimensioner:
L/B/H: 16,6/3,9/3,3 cm

Utföranden:
24V, 20W 470542

423:-

LED NÄTDEL 60W, 24V=

Dimensioner:
L/B/H: 17,5/7,8/3,5 cm

Utföranden:
24V, 60W 470506

1 049:-

LED NÄTDEL 100W, 24V=

Dimensioner:
L/B/H: 18,2/8,8/3,5 cm

Utföranden:
24V, 100W 470500

1 367:-

LED NÄTDEL 100W, 24V=, dimmbar

Specifikation:
ta: 50°C
tc: 70°C

Dimensioner:
L/B/H: 18,5/13/3,5 cm

Anmärkning:
3-kanalig, max. 33W per kanal. Dimmbar 0-100% med 1-10V styrspänning.
Kan användas tillsammans med EP1 dimmer (470505) eller LIM® styrenhet (470531).

Utföranden:
24V, 100W 470540

2 427:-

OBS!
230V kablage skall användas till drivdonen på denna sida.

DRIVDON PRO KVG 70

Dimensioner:
L/B/H: 17,5/7,2/6,1 cm

Anmärkning:
För HIT/CDM inkl. inbyggd tändare och automatisk avstängning.
Avstånd till armatur: 10 m max.

Utföranden:	
70W	470070
	737:-

DRIVDON PRO KVG 150

Dimensioner:
L/B/H: 21,4/7,2/6,1 cm

Anmärkning:
För HIT/CDM inkl. inbyggd tändare och automatisk avstängning.
Avstånd till armatur: 10 m max.

Utföranden:	
150W	470150
	847:-

ELEKTRONISKT DRIVDON HQI/CDM

Dimensioner:
L/B/H: 16,6/3,9/3,3 cm

Anmärkning:
Drivdon till Precise™ Constant Color™, MR16 och CMH MR16 Precise™ Constant Color™, GX10
Ej lämpligt att använda till Phillips CDM ljuskällor/20W.
Skydd mot kortslutning.

Utföranden:	
20W	470350
	737:-

ELEKTRONISKT DRIVDON HQI/CDM

Dimensioner:
L/B/H: 19,2/8,7/3,6 cm

Anmärkning:
Flimmerfritt ljus.
Förlänger lampornas livslängd med upp till 50%.
Automatisk avstängning vid defekta lampor.
Skydd mot överhettning.
Skydd mot kortslutning.
Kabel på sekundärsidan: 1 m max.

Utföranden:	
35W	470360
70W	470370
	737:-
150W	470380
	847:-

KABEL 230V

Dimensioner:
L: 2 m

Anmärkning:
För HQI-CDM drivdon SO-2GMH2G-J 3x 1 mm^2.

Utföranden:	
2 m	961062
	94:-

OBS!
Konventionella transformatorer bör belastas med en minimumkapacitet på 80%. Avbildade transformatorer kan dimmas med en faskontrollerad dimmer. Vänligen se tillverkarens instruktioner.

MANTA 100

230~/12~ 105 VA 1,9

Dimensioner:
Ø/H: 20/8 cm

Material:
Stål

Anmärkning:
Avsäkrad 1x 10A.

Utföranden:

sliver-grå	455019

949:-

MANTA 200

230~/12~ 200 VA 2,75

Dimensioner:
Ø/H: 20/8 cm

Material:
Stål

Anmärkning:
Avsäkrad 1x 20A.

Utföranden:

vit	455201
sliver-grå	455209
krom	455202

1 579:-

MANTA 300

230~/12~ 300 VA 3,8

Dimensioner:
Ø/H: 20/9 cm

Material:
Stål

Anmärkning:
Avsäkrad 2x 15A.

Utföranden:

vit	455301
sliver-grå	455309
krom	455302

2 109:-

ARTE 300

230~/12~ 300 VA 130°C 3,5

Dimensioner:
Ø/H: 16/9,5 cm

Material:
Stål

Utföranden:

krom	167032
sliver-grå	167039

2 109:-

SQUARE TRANSFORMATOR 300VA

230~/12~ 300 VA 110 BAUART GEPRÜFT 3,65

Material:
Aluminium

Dimensioner:
L/B/H: 13/13/13,5 cm

Anmärkning:
Avsäkrad 30A.

Utföranden:

sliver-grå	455314

1 897:-

IP44 TRAFO 10VA

230~/12~ | 10 VA | 0,6 | IP44

Dimensioner:
L/B/H: 5,5/8/5 cm

Primär kabel med kontakt L: 2 m
Sekundär kabel L: 2 m

Tillbehör:
Stickkontakt (inkl.)

Utföranden:
451010

158:-

IP44 TRAFO 60VA

230~/12~ | 60 VA | 1,3 | IP44

Dimensioner:
L/B/H: 6/10/6,3 cm

Primär kabel med kontakt L: 2 m
Sekundär kabel L: 1 m

Tillbehör:
Stickkontakt (inkl.)

Utföranden:
227160

370:-

IP44 TRAFO 150VA

230~/12~ | 150 VA | 3,5 | IP44

Dimensioner:
L/B/H: 8/11/7,5 cm

Primär kabel med kontakt L: 2 m
Sekundär kabel L: 1 m

Tillbehör:
Stickkontakt (inkl.)

Utföranden:
227150

631:-

RUNDTRAFO 20VA

230~/12~ | 20 VA | 0,48 | IP40

Dimensioner:
Ø/H: 5/6,5 cm

Primär kabel L: 25 cm
Sekundär kabel L: 25 cm

Anmärkning:
ta: 40°.
Skydd mot överhettning: 110°C.
Skydd mot kortslutning.

Utföranden:
451021

264:-

RUNDTRAFO 20VA/**24V~**

230~/24~ | 20 VA | 0,48 | IP40

Dimensioner:
Ø/H: 5/6,5 cm

Primär kabel L: 25 cm
Sekundär kabel L: 25 cm

Anmärkning:
ta: 40°.
Skydd mot överhettning: 110°C.
Skydd mot kortslutning.

Utföranden:
452021

264:-

RUNDTRAFO 35VA

230~/12~ | 35 VA | 110 | 0,48 | IP40

Dimensioner:
Ø/H: 5,7/8 cm

Primär kabel L: 30 cm
Sekundär kabel L: 30 cm

Anmärkning:
ta: 40°.
Skydd mot överhettning: 110°C.
Skydd mot kortslutning.

Utföranden:
451022

317:-

TRAFO 60VA

Dimensioner:
L/B/H: 6/10/6,3 cm

Primär kabel L: 25 cm
Sekundär kabel L: 25 cm

Anmärkning:
Inkl. primärsäkring.

Utföranden:	
12V/60VA	451060
24V/60VA	452060

317:-

TRAFO 105VA

Dimensioner:
L/B/H: 11/7,5/8 cm

Primär kabel L: 25 cm
Sekundär kabel L: 25 cm

Anmärkning:
Inkl. primärsäkring.

Utföranden:	
12V/105VA	451105

529:-

TRAFO 150VA

Dimensioner:
L/B/H: 8/11/8 cm

Primär kabel L: 25 cm
Sekundär kabel L: 25 cm

Anmärkning:
Inkl. primärsäkring.

Utföranden:	
12V/150VA	451150
24V/150VA	452135

631:-

TRAFO 250VA

Dimensioner:
L/B/H: 9/13/10,5 cm

Primär kabel L: 25 cm
Sekundär kabel L: 25 cm

Anmärkning:
Inkl. primärsäkring.

Utföranden:	
12V/250VA	451250
24V/250VA	452250

847:-

TRAFO 300VA

Dimensioner:
L/B/H: 9/13/11 cm

Primär kabel L: 25 cm
Sekundär kabel L: 25 cm

Anmärkning:
Inkl. primärsäkring.

Utföranden:	
12V/300VA	451301

1 261:-

TRAFO 300VA

Dimensioner:
L/B/H: 9/13/11 cm

Primär kabel L: 2 m

Anmärkning:
6 st. avsäkrade utgångar.

Utföranden:	
12V/300VA	451300

1 579:-

TRAFO 2x 250VA

Dimensioner:
L/B/H: 11/18,5/13 cm

Primär kabel L: 25 cm
Sekundär kabel L: 25 cm

Anmärkning:
Inkl. primärsäkring.

Utföranden:	
12V/2x 250VA	451500

1 579:-

Avbildade elektroniska transformatorer är skyddade mot överlast och kortslutning.

Sekundärkabeln får inte överstiga 2 m på en elektronisk transformator för att klara avstörningskravet.

Ej lämpliga för vajersystem.

F.N. MINITRAFO 1

230/12~ | 10-60 VA | max. 1,5 mm²

Dimensioner:
L/B/H: 10,5/3,3/2,2 cm

Anmärkning:
Automatiskt återställbart överhettningsskydd.

Utföranden:
10-60VA 461060

128:-

F.N. MINITRAFO 2

230/12~ | 10-60 VA | max. 1,5 mm²

Dimensioner:
L/B/H: 8,5/4,2/2,2 cm

Anmärkning:
Automatiskt återställbart överhettningsskydd.

Utföranden:
10-60VA 461062

128:-

TRAFO 105VA

230/12~ | 35-105 VA | max. 1,5 mm²

Dimensioner:
L/B/H: 16/4,5/1,8 cm

Anmärkning:
Dragavlastning (inkl.)

Utföranden:
35-105VA 461310

137:-

PROTRAFO ROUND

230/12~ | 10-70 VA

Dimensioner:
Ø/D: 5,5/2,3 cm

Öppna kabeländar: ca 20 cm

Anmärkning:
Automatiskt återställbart överhettningsskydd.

Utföranden:
10-70VA 461050

211:-

OSRAM MOUSE 70

230~/12~ | 20-70 VA | max. 2,5 mm² | 0,12

Dimensioner:
L/B/H: 11/5,5/3,5 cm

Anmärkning:
Dimmbar med faskontrollerad dimmer.
1 st. utgång på sekundärsidan.

Utföranden:
ljusgrå/blå 461075

249:-

OSRAM MOUSE 105

230~/12~ | 35-105 VA | max. 2,5 mm² | 0,12

Dimensioner:
L/B/H: 11/5,5/3,5 cm

Anmärkning:
Dimmbar med faskontrollerad dimmer.
1 st. utgång på sekundärsidan.

Utföranden:
ljusgrå/blå 461105

256:-

OSRAM MOUSE 150

230~/12~ | 50-150 VA | max. 2,5 mm² | 0,19

Dimensioner:
L/B/H: 15,2/5,4/6,2 cm

Anmärkning:
Dimmbar med faskontrollerad dimmer.
3 st. utgång på sekundärsidan.

Utföranden:
ljusgrå/blå 461155

432:-

TRAFO F.N. 01

230~/12~ | 20-60 VA | max. 2,5 mm² | 0,13

Dimensioner:
L/B/H: 15,1/3,6/2,7 cm

Anmärkning:
Automatiskt återställbart överhettningsskydd.
3 st. utgångar på sekundärsidan.

Utföranden:
20-60VA 461067

109:-

TRAFO F.N. 02

230~/12~ | 20-105 VA | max. 2,5 mm² | 0,16

Dimensioner:
L/B/H: 16,6/3,9/3,3 cm

Anmärkning:
Automatiskt återställbart överhettningsskydd.
3 st. utgångar på sekundärsidan.

Utföranden:
20-105VA 461107

141:-

TRAFO F.N. 03

230~/12~ | 50-150 VA | max. 2,5 mm² | 0,28

Dimensioner:
L/B/H: 16,6/3,9/3,3 cm

Anmärkning:
Automatiskt återställbart överhettningsskydd.
3 st. utgångar på sekundärsidan.

Utföranden:
50-150VA 461157

174:-

TRAFO F.N. 04

230~/12~ | 50-210 VA | max. 2,5 mm² | 0,3

Dimensioner:
L/B/H: 20/4,3/3,9 cm

Anmärkning:
Automatiskt återställbart överhettningsskydd.
3 st. utgångar på sekundärsidan.

Utföranden:
50-210 VA 461217

294:-

ANSLUTNINGSBOX

9-14 mm | 0,25 | IP55

Dimensioner:
Ø/L/B: 11,5/15,5/15,5 cm
H: 4,6 cm

Tillbehör:
Klämma (inkl.)

Anmärkning:
För utomhusarmaturer.
Passar till drivdon 464108 (se sidan 643).

Utföranden:
svart 229260

211:-

SKARVBOX IP67

6-13mm | 0,18 | IP67

Dimensioner:
L/B/H: 25/4,5/6 cm

Material:
Plast

Utföranden:
svart 229262

105:-

SKARVBOX IP68

6-12mm | 0,2 | IP68

Dimensioner:
Ø/L: 2,7/11,5 cm

Utföranden:
svart, 3-polig 228730

73:-

SKARVBOX IP68

8-17mm | 0,2 | IP68

Dimensioner:
Ø/L: 3,2/13 cm

Utföranden:
svart, 5-polig 228725

116:-

TRAFOBOX IP67

6-13mm | 0,2 | IP67

Dimensioner:
L/B/H: 29,5/4,5/6 cm

Material:
Plast

Anmärkning:
Passar till transformatorer med maximalt följande yttermått:
L/B/H: 18,5/4,0/3,5 cm

Utföranden:
svart 229261

137:-

STRÖMFÖRDELNINGSCENTRAL

230~ | 2,5 | IP54

Dimensioner:
L/B/H: 35/12/12 cm
Jordspett L: 50 cm

Tillbehör:
Jordspett (inkl.)
Monteringsskruvar (inkl.)

Anmärkning:
4 st. jordade uttag med lock.
3 st. utgångar för dragavlastning M12.
Ett intag för kabel M25.

Utföranden:

	227000
	1 261:-

8-KANALIG FJÄRRKONTROLL

12~ | 0,03

Dimensioner:
L/B/H: 7,8/4,1/1,4 cm

Tillbehör:
Batterier (inkl.)

Anmärkning:
För max. 2 st. 410850 (se nedan).
Räckvidd utomhus: ca. 50 m
Räckvidd inomhus: ca. 30 m

Utföranden:

svart	410851
	737:-

4-KANALIG MOTTAGARE

230~ | 0,25 | IP54

Dimensioner:
L/B/H: 12,1/8/5,9 cm

Anmärkning:
Max. 900W per kanal.

Utföranden:

ljusgrå	410850
	1 473:-

SKRUVSET rostfritt stål, 8 mm, 3 st. per set

0,1

Material:
rostfritt stål

Dimensioner:
Ø/L: 0,8/8 cm

Tillbehör:
Hattmuttrar (inkl.)
Plugg (inkl.)
Brickor (inkl.)

Anmärkning:
För Otos, Otos Glas, Pol IP54 och New Pol markarmaturer.

Utföranden:

M8 gänga	228753
	63:-

SKRUVSET rostfritt stål, 6 mm, 3 st. per set

0,05

Material:
rostfritt stål

Dimensioner:
Ø/L: 0,6/8 cm

Tillbehör:
Hattmuttrar (inkl.)
Plugg (inkl.)
Brickor (inkl.)

Anmärkning:
För Alpa II, Alpa Cone, Belpa II, Myra och Ova markarmaturer.

Utföranden:

M6 gänga	228752
	42:-

BETONGANKARE rostfritt stål

0,05

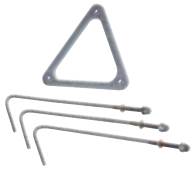

Material:
rostfritt stål

Dimensioner:
L: 20 cm

Tillbehör:
Hattmuttrar (inkl.)

Anmärkning:
För Alpa II, Alpa Cone, Belpa II, Myra och Ova markarmaturer.

Utföranden:

M6 gänga	228712
	317:-

DIMMERMODUL DODI

230~ 0,08

Dimensioner:
L/B/H: 1,5/4/5 cm

OBS!
Använd inte Dimmermodul Dodi i kombination med elektroniska trafos och/eller dimmerfilter.

Anmärkning:
Dimmermodul Dodi är en fas-kontrollerad dimmer som monteras i en kopplingsbox med en utgång på 60-500W. Passande för induktiva laster. Den styrs genom en momentan tryckknapp

Utföranden: 410120

423:-

DIMMERMODUL RUN

230~ 0,08

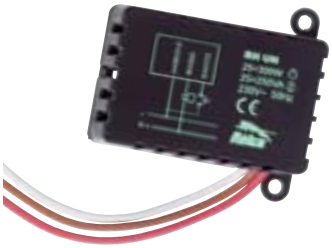

Dimensioner:
L/B/H: 5/3,2/2 cm

Anmärkning:
Dimmermodul Run är en fas-kontrollerad dimmer som monteras i en kopplingsbox med en utgång på 40-300W. Passande för induktiva laster. Den styrs genom en momentan tryckknapp

Utföranden: 410130

423:-

KLAR KABEL

0,51

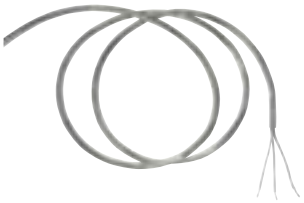

Dimensioner:
3x 0,75 mm^2, isolerad

Utföranden:
10 m på rulle 961250

211:-

DEKORRING 111 för ES111 och QRB111

0,1

Utföranden:
silver-grå, räfflad 151051
silver-grå, slät 111574

73:-

krom, slät 111572

84:-

DEKORING 51 för MR16 och GU10

0,02

Utföranden:
silver-grå, slät 151050

42:-

krom, slät 151049

42:-

WIELAND STICKKONTAKT

230~ / 12~ | VDE | 0,06

Dimensioner:
Kabel L: 50 cm

Utföranden:
svart 956175

73:-

WIELAND SKARVKONTAKT

230~ / 12~ | VDE | 0,06

Dimensioner:
Kabel L: 50 cm

Utföranden:
svart 956176

73:-

GU10 SOCKEL

230~ | 0,2

Sockel:
GU10

Dimensioner:
Kabel L: 15 cm

Utföranden:
955135

31:-

SOCKEL TYP 1

0,01

Sockel:
G6,35

Dimensioner:
L/B: 1,8/1,55 cm

15 cm kabel: 955000 13:-

60 cm kabel: 955020 25:-

120 cm kabel: 955030 31:-

KOPPLINGSPLINT

max. 4 mm² | 0,13

Dimensioner:
L/B/H: 19,5/8/6,5 cm

Utföranden:
vit, 10 st. 956105

137:-

GRENUTTAG LÅGVOLT

12~ | max. 2,5 mm² | 0,04 | III

Anmärkning:
Varje utgång kan lastas med 50W. Den totala lasten får ej överstiga 250W.

Utföranden:
vit 410140

73:-

LJUSKÄLLOR

- Beskrivningen av energieffektivitetsklasserna för ljuskällor förkortas som EEK och de olika klassificeringarna framgår av tabellen till höger.
- Ljusflödet hos de olika ljuskällorna redovisas som Lumen (lm) för runtomstrålande lampa och som Candela (cd) för reflektorlampa. Färgåtergivningen redovisas med indexet Ra (Ra 100% är max.).
- Vid användning av IRC eller lågenergi halogenlampor måste hänsyn tas till maximalt tillåten effekt för standardljuskällor i armaturen. I tabellen för de olika ljuskällorna finner ni vad lågenergilamporna motsvarar för standardeffekt. T.ex. en 50W standard halogenlampa får ersättas med max. 35W IRC lampa (Dessa lampor ger lika mycket ljus.).
- Alla metallhalogen-, lågenergi-, LED-lampor samt lysrör och kompaktlysrör är ämnade att återvinnas och får ej slängas i hushållssoporna.

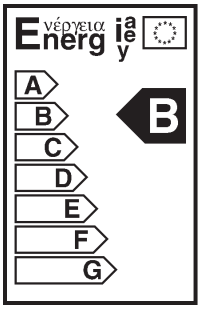

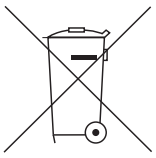

GLÖDLJUSRÖR

230~

Sockel/Ljuskälla:
S14d/230V
35/60W

Dimensioner:
Ø: 3 cm
Längd 35W: 30 cm
Längd 60W: 50 cm

Utföranden:

35W	2700K	matt	270lm	EEK=F	590150	114:-
60W	2700K	matt	420lm	EEK=G	590151	125:-
60W	2700K	klar	460lm	EEK=G	590152	190:-

Norm IEC 357

I armaturer som saknar frontglas får endast lampor i lågtrycksutförande användas.

STIFTHALOGEN LÅGTRYCKSUTFÖRANDE

12~

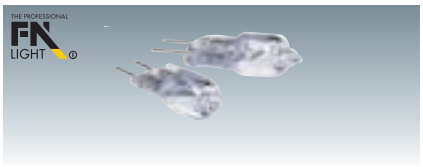

Sockel/Ljuskälla:
G4/12V stifthalogen
5/10/20W

Utföranden:				
5W	50lm	EEK=C	512205	12:-
10W	120lm	EEK=C	512210	10:-
20W	330lm	EEK=C	512220	10:-

STIFTHALOGEN LÅGTRYCKSUTFÖRANDE

12~

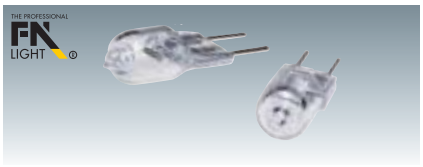

Sockel/Ljuskälla:
G6,35/12V stifthalogen
35/50W

Utföranden:				
35W	595lm	EEK=C	512235	10:-
50W	900lm	EEK=C	512250	10:-

G9

230~

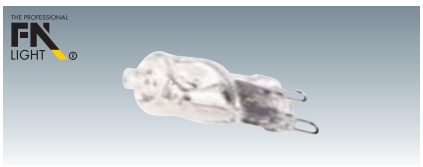

Sockel/Ljuskälla:
G9/230V
25/40/60W

Utföranden:				
25W	225lm	EEK=E	519325	37:-
40W	400lm	EEK=E	519340	37:-
60W	760lm	EEK=E	519360	37:-

OSRAM G9

230~

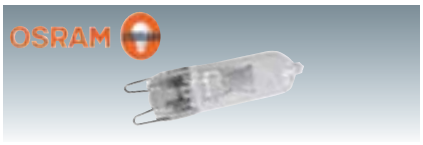

Sockel/Ljuskälla:
G9/230V
25/40W

Utföranden:				
25W	260lm	EEK=D	519425	77:-
40W	490lm	EEK=D	519440	77:-

R7s, 78 mm

230~

Sockel/Ljuskälla:
R7s/230V halogenstav
60/70/100W

Utföranden:				
60W	660lm	EEK=E	519206	32:-
70W	1300lm	EEK=C	519210	32:-
100W	1900lm	EEK=C	519215	32:-

R7s, 118 mm

230~

Sockel/Ljuskälla:
R7s/230V halogenstav
100/130/200W

Utföranden:				
100W	1900lm	EEK=C	519221	32:-
130W	2600lm	EEK=C	519222	32:-
200W	4000lm	EEK=C	519223	32:-

HALOGENLAMPA MR11 20W, 35W

12~ COOL BEAM NO UV 2500

Sockel/Ljuskälla:
GU4/12V halogenlampa
20/35W

Dimensioner:
Ø: 3,5 cm

Utföranden:

20W	2700K	1020cd	FTD	30°	533228	20:-
35W	2700K	660cd	FTH	30°	533330	20:-

HALOGENLAMPA MR16 FROSTAD 20W, 35W, 50W

12~ COOL BEAM NO UV 2500

Sockel/Ljuskälla:
GU5,3/12V halogenlampa
20/35/50W

Dimensioner:
Ø: 5 cm

Anmärkning:
Frostat frontglas.

Utföranden:

20W	2700K	480cd	BAB	40°	538240	32:-
35W	2700K	300cd	FMW	40°	538338	32:-
50W	2700K	1060cd	EXN	40°	538540	32:-

HALOGENLAMPA MR16 4000K 20W, 35W, 50W

12~ COOL BEAM NO UV 2500

Sockel/Ljuskälla:
GU5,3/12V halogenlampa
20/35/50W

Dimensioner:
Ø: 5 cm

Anmärkning:
Vitt ljus, 4000K.

Utföranden:

20W	340cd	BAB	40°	537240	32:-
35W	640cd	FMW	38°	537338	32:-
50W	680cd	EXN	40°	537540	32:-

HALOGENLAMPA MR16 20W, 35W, 50W

12~ COOL BEAM NO UV 2500

Sockel/Ljuskälla:
GU5,3/12V halogenlampa
20/35/50W

Dimensioner:
Ø: 5 cm

Utföranden:

20W	2700K	5350cd	ESX	13°	535213	20:-
20W	2700K	510cd	BAB	40°	535240	20:-
35W	2700K	22800cd	FRB	8°	535312	20:-
35W	2700K	730cd	FMW	40°	535338	20:-
50W	2700K	9370cd	EXT	14°	535514	20:-
50W	2700K	3030cd	EXZ	25°	535527	20:-
50W	2700K	1100cd	EXN	40°	535540	20:-
50W	2700K	580cd	FNV	55°	535560	20:-

HALOGENLAMPA MR16 FÄRGAD 20W, 50W

12~ COOL BEAM NO UV 4000

Sockel/Ljuskälla:
GU5,3/12V halogenlampa
20/50W

Dimensioner:
Ø: 5 cm

Anmärkning:
Dikroit färgfilter.

Utföranden:

20W	ESX	gul	13°	575214	42:-
20W	ESX	grön	13°	575215	42:-
20W	ESX	röd	13°	575216	42:-
20W	ESX	blå	13°	575217	42:-
50W	EST	gul	14°	575514	42:-
50W	EST	grön	14°	575515	42:-
50W	EST	röd	14°	575516	42:-
50W	EST	blå	14°	575517	42:-

XENON MR16 2700K 20W, 35W, 50W

12~ COOL BEAM NO UV 10000

Sockel/Ljuskälla:
GU5,3/12V Xenon
20/35/50W

Dimensioner:
Ø: 5 cm

Utföranden:

20W	2700K	520cd	BAB	40°	539240	37:-
35W	2700K	820cd	FMW	38°	539340	37:-
50W	2700K	1240cd	EXN	40°	539540	37:-

GE Precise™ ConstantColor™ MR16

Kallt, vitt ljus med en ljusspridning med hög precision.

Livslängd på upp till 6.000 timmar.

Passar utmärkt till displaybelysning, dekorativ belysning och som spot på enskilda objekt, även värmekänsliga sådana.

UV-kontroll.

Stort urval av olika effekter och spridningsvinklar.

PRECISE™ CONSTANTCOLOR™ MR16 20W, 35W

12~ COOL BEAM UV 5000

Sockel/Ljuskälla:
GU5,3/12V halogenlampa
20/35W

Dimensioner:
Ø/L: 5,1/5 cm

Utföranden:					
20W	2900K	3150cd	15°	525212	77:-
20W	2900K	475cd	40°	525240	77:-
35W	3050K	7500cd	12°	525312	77:-
35W	3000K	3200cd	20°	525320	77:-
35W	3000K	900cd	40°	525340	77:-

PRECISE™ CONSTANTCOLOR™ MR16 50W

12~ COOL BEAM UV 6000

Sockel/Ljuskälla:
GU5,3/12V halogenlampa
50W

Dimensioner:
Ø/L: 5,1/5 cm

Utföranden:					
50W	3050K	8400cd	14°	525514	77:-
50W	3050K	2900cd	25°	525525	77:-
50W	3050K	1500cd	40°	525540	77:-
50W	3050K	850cd	55°	525555	77:-

METALLÖVERDRAGEN MR16 10W, 20W, 35W, 50W

12~ | COOL BEAM | UV | 2500

Sockel/Ljuskälla:
GU5,3/12V halogenlampa
10/20/35/50W

Dimensioner:
Ø: 5 cm

Anmärkning:
Metallöverdragen för ett minimalt värmeutsläpp bakåt.

Utföranden:

10W	2700K	250cd		40°	536138	20:-
20W	2700K	450cd	BAB	40°	536240	20:-
35W	2700K	940cd	FMW	38°	536338	20:-
50W	2700K	780cd	EXN	40°	536540	20:-

MR16 CHROM 20W, 35W, 50W

12~ | COOL BEAM | UV | 2500

Sockel/Ljuskälla:
GU5,3/12V halogenlampa
20/35/50W

Dimensioner:
Ø: 5 cm

Anmärkning:
Silverbaksida.

Utföranden:

20W	2700K	460cd	BAB	40°	534240	32:-
35W	2700K	660cd	FMW	40°	534338	32:-
50W	2700K	1000cd	EXN	40°	534540	32:-

GU10 35W, 50W

230~ | COOL BEAM | UV | 2500

Sockel/Ljuskälla:
GU10/230V halogenlampa
35/50W

Dimensioner:
Ø: 5 cm

Anmärkning:
Alu-belagd reflektor.

Utföranden:

35W	2700K	500cd	25°	575520	53:-
50W	2700K	1100cd	25°	575530	53:-
50W	2700K	500cd	50°	575535	53:-

GU10 35W, 50W

230~ | COOL BEAM | UV | 1500

Sockel/Ljuskälla:
GU10/230V halogenlampa
35/50W

Dimensioner:
Ø: 5 cm

Anmärkning:
Alu-belagd reflektor.

Utföranden:

35W	2700K	270cd	50°	575351	51:-
35W	4000K	280cd	50°	575350	51:-
50W	2700K	580cd	50°	575510	51:-
50W	4000K	400cd	50°	575511	51:-

GU10 FÄRGAD 50W

230~ | COOL BEAM | UV | 1500

Sockel/Ljuskälla:
GU10/230V halogenlampa
50W

Dimensioner:
Ø: 5 cm

Anmärkning:
Alu-belagd reflektor.

Utföranden:

50W	gul	50°		575504	73:-
50W	grön	50°		575505	73:-
50W	röd	50°		575506	73:-
50W	blå	50°		575507	73:-

PAR20 GU10 75W

230~ | COOL BEAM | UV | 2000

Sockel/Ljuskälla:
GU10/230V
75W

Dimensioner:
Ø/L: 6,4/6,4 cm

Utföranden:

75W	2700K	1060cd	50°	575682	51:-

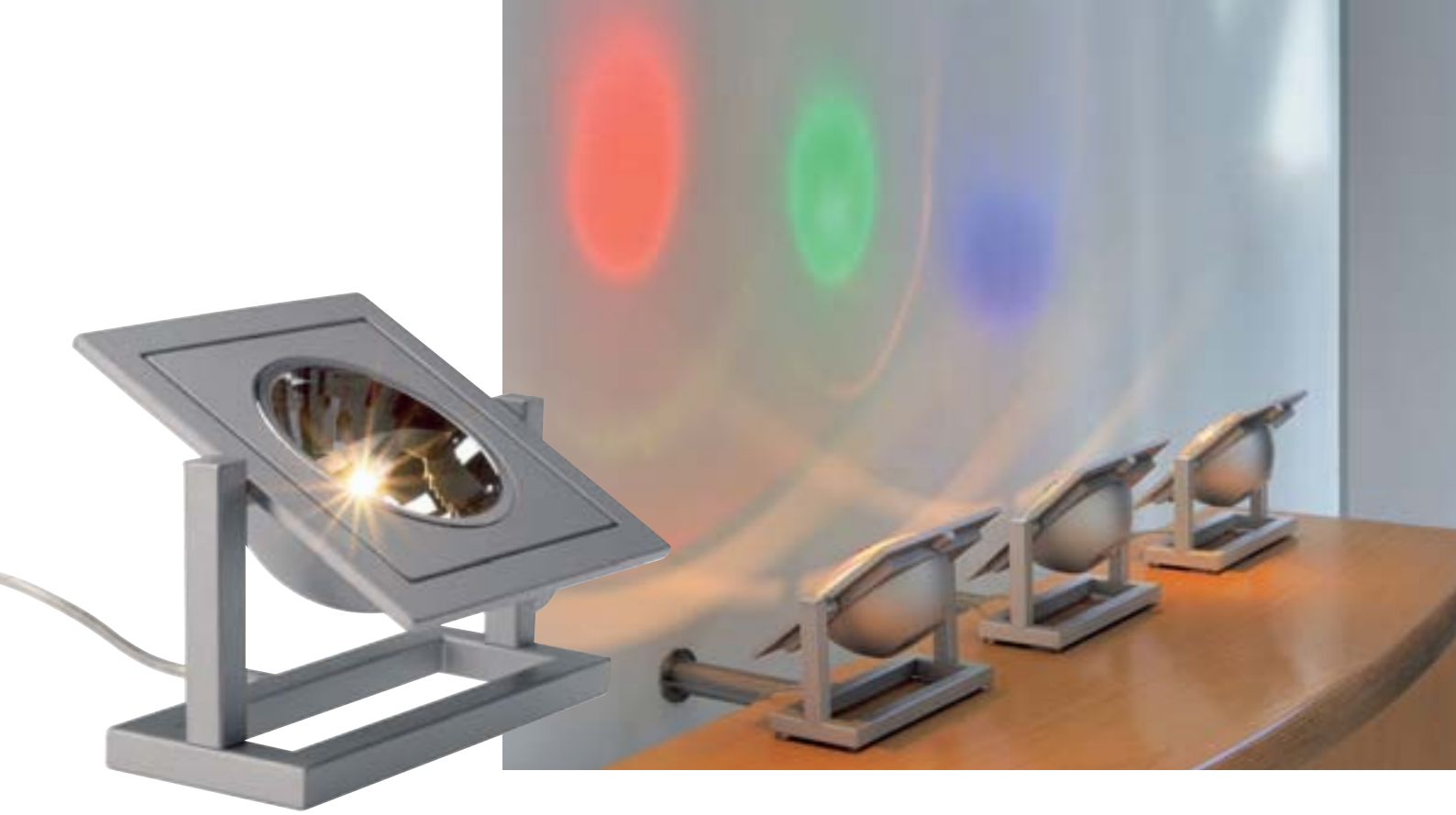

HALOSPOT111 LÅGENERGI 12V 3000K 35W, 50W, 65W

12~ | COOL BEAM | UV | 4000 | 0,05

Sockel/Ljuskälla:
G53/12V lågtrycksutförande
35/50/65W

Dimensioner:
Ø: 11,1 cm

Lågenergi≙Standard
35W≙50W
50W≙75W
65W≙100W

Utföranden:

35W	8°	22500cd	545512	160:-
35W	24°	4500cd	545522	160:-
50W	8°	35000cd	545751	160:-
50W	24°	5800cd	545752	160:-
50W	45°	2000cd	545753	160:-
65W	8°	45000cd	545108	160:-
65W	24°	8500cd	545124	160:-
65W	45°	2800cd	545145	160:-

QRB111 12V 2700K 20W, 35W, 50W, 75W

12~ | COOL BEAM | UV | 2000

Sockel/Ljuskälla:
G53/12V lågtrycksutförande
20/35/50/75W

Dimensioner:
Ø: 11,1 cm

Utföranden:

20W	8°	9800cd	543208	84:-
20W	24°	1030cd	543224	84:-
20W	45°	300cd	543245	84:-
35W	8°	12700cd	543308	84:-
35W	24°	1650cd	543324	84:-
35W	45°	500cd	543345	84:-
50W	8°	18600cd	543508	84:-
50W	24°	2400cd	543524	84:-
50W	45°	600cd	543545	84:-
75W	8°	20600cd	543708	84:-
75W	24°	2300cd	543724	84:-
75W	45°	630cd	543745	84:-

DIKROIDA FÄRGFILTER för QRB

UV

Dimensioner:
Ø/Tjocklek: 10/0,4 cm

Tillbehör:
Hållare (inkl.)

Anmärkning:
För fastsättning på QRB lampor.

Utföranden:

gult	543004	158:-
grönt	543005	158:-
rött	543006	158:-
blått	543007	158:-

ES111 75W

230~ | 24° | 2000

SYLVANIA

Sockel/Ljuskälla:
GU10/230V
75W

Dimensioner:
Ø: 11,1 cm

Anmärkning:
Alu-belagd reflektor med bländskydd.

Utföranden:

75W	2800K	3500cd		575540	176:-

F.N. ES111 50W, 75W

230~ | 24° | 1500

THE PROFESSIONAL FN LIGHT

Sockel/Ljuskälla:
GU10/230V
50/75W

Dimensioner:
Ø: 11,1 cm

Utföranden:
Alu-belagd reflektor med bländskydd.

50W	2700K	1300cd	575652	137:-
75W	2700K	2000cd	575672	137:-

Alu-belagd reflektor.

50W	4000K	1500cd	575651	158:-
75W	4000K	2500cd	575671	158:-

BRITESPOT ES111 GX10 35W

COOL BEAM | 24° | 6000

SYLVANIA

Sockel/Ljuskälla:
GX10/Metallhalogenlampa
35W

Dimensioner:
Ø: 11,1 cm

Anmärkning:
Får endast användas med HQI/CDM drivdon (470360).

Utföranden:
Alu-belagd reflektor med bländskydd.

35W	3000K	10000cd	Ra90	506992	737:-

BRITESPOT ES111 GX10 70W

COOL BEAM | 24° | 6000

SYLVANIA

Sockel/Ljuskälla:
GX10/Metallhalogenlampa
70W

Dimensioner:
Ø: 11,1 cm

Anmärkning:
Får endast användas med HQI/CDM drivdon (470370).

Utföranden:
Alu-belagd reflektor med bländskydd.

70W	3000K	20000cd	Ra90	506982	737:-

CDM-R111 MASTERCOLOR 35W

COOL BEAM | 8000

PHILIPS

Sockel/Ljuskälla:
GX8,5/Metallhalogenlampa
35W

Dimensioner:
Ø: 11,1 cm

Anmärkning:
Får endast användas med HQI/CDM drivdon (470360).
Keramisk brännare för konstant färgtemperatur under lampans hela livstid.

Utföranden:
Alu-belagd reflektor med bländskydd.

35W	3000K	35000cd	Ra81	10°	507001	1 261:-
35W	3000K	4000cd	Ra81	40°	507004	1 261:-

CMH MR16 PRECISE™ CONSTANTCOLOR™ GX10 20W

Sockel/Ljuskälla:
GX10/HIPAR51
20W

Dimensioner:
Ø/L: 5,1/5,45 cm

Anmärkning:
Alu-belagd reflektor.
Skall användas med HQI/CDM drivdon (470350).

Utföranden:

20W	12°	3000K	9000cd	Ra80+	507210	432:-
20W	25°	3000K	2900cd	Ra80+	507220	432:-
20W	40°	3000K	1500cd	Ra80+	507240	432:-

CMH MR16 PRECISE™ CONSTANTCOLOR™ GX10 35W

Sockel/Ljuskälla:
GX10/HIPAR51
35W

Dimensioner:
Ø/L: 5,1/5,45 cm

Anmärkning:
Alu-belagd reflektor.
Skall användas med HQI/CDM drivdon (470360).

Utföranden:

35W	12°	3000K	16000cd	Ra90	507310	432:-
35W	25°	3000K	5500cd	Ra90	507320	432:-
35W	40°	3000K	3000cd	Ra90	507340	432:-

35W	12°	4200K	16000cd	Ra90	507311	432:-
35W	25°	4200K	5500cd	Ra90	507321	432:-
35W	40°	4200K	3000cd	Ra90	507341	432:-

GE ConstantColor™ CMH MR16 Precise™

Överlägsen effektivitet; ca fyra gånger ljusstarkare än vanliga halogenlampor.

Extremt lång livslängd, 10.000-12.000 timmar.

Finns med tre olika spridningsvinklar.

Konstant färgtemperatur under lampans hela livslängd.

Robust sockel, enkel montering.

CMH-T ConstantColor™ SuperMini GU6,5 20W, 35W

Sockel/Ljuskälla:
GU6,5/HIT-CE metallhalogenlampa
20/35W

Dimensioner:
Ø/H: 1,45/5,2 cm

Anmärkning:
Keramisk brännare.

Utföranden:

20W	3000K	1615lm	Ra80+	507020	496:-
35W	3000K	3400lm	Ra80+	507030	496:-
35W	4200K	3400lm	Ra90	507031	496:-

4,5x mer lumen per watt jämfört med vanliga halogenlampor.

Exakt matchande färgtemperatur mellan olika lampor.

Utmärkt färgåtergivning tack vare varmvitt ljussken.

Extremt lång livslängd, ca 12.000 timmar.

Robust sockel för enkel installation.

CDM-TC G8,5 35W, 70W

Sockel/Ljuskälla:
G8,5/CDM-TC metallhalogenlampa
35/70W

Utföranden:

35W	3000K	3400lm	Ra84+	507035	464:-
35W	4200K	3200lm	Ra85+	507045	464:-
70W	3000K	6200lm	RA80+	507037	464:-
70W	4200K	6200lm	Ra90	507047	464:-

HQI-T G12 70W, 150W

Sockel/Ljuskälla:
G12/HQI-T metallhalogenlampa
70/150W

Utföranden:

70W	3000K	6000lm	Ra70+	507180	423:-
70W	4000K	5600lm	Ra80+	507181	423:-
70W	blå			510277	1 049:-
70W	grön			510275	1 049:-
150W	3000K	13000lm	Ra70+	507190	423:-
150W	4000K	13000lm	Ra80+	507191	423:-
150W	blå			510357	1 049:-
150W	grön			510355	1 049:-

CDM-T G12 35W

Sockel/Ljuskälla:
G12/CDM-T metallhalogenlampa
35W

Anmärkning:
Keramisk brännare.

Utföranden:

35W	3000K	3400lm	Ra84+	507120	529:-
35W	4200K	3200lm	Ra85+	507121	529:-

CDM-T G12 70W, 150W

Sockel/Ljuskälla:
G12/CDM-T metallhalogenlampa
70/150W

Anmärkning:
Keramisk brännare.

Utföranden:

70W	3000K	7000lm	Ra80+	507130	448:-
70W	4000K	6200lm	Ra90+	507131	448:-
150W	3000K	14500lm	Ra80+	507140	448:-
150W	4000K	12500lm	Ra90+	507141	448:-

SDW-TG GX12 100W

Sockel/Ljuskälla:
GX12-1/SDW-TG natriumlampa
100W

Utföranden:

100W	2550K	4900lm	Ra80+	508180	1 049:-

Rx7s, HQI 70W

Sockel/Ljuskälla:
Rx7s/HQI-LM metallhalogenlampa
70W

Dimensioner:
L: 12 cm

Utföranden:

70W	3000K	6000lm	Ra75	509070	192:-
70W	4200K	6500lm	Ra85	509071	192:-

Rx7s, HQI 150W

Sockel/Ljuskälla:
Rx7s/HQI-LM metallhalogenlampa
150W

Dimensioner:
L: 13,5 cm

Utföranden:

150W	3000K	12000lm	Ra75	509150	192:-
150W	4200K	12500lm	Ra85	509151	192:-

Rx7s, HQI COLOUR 70W

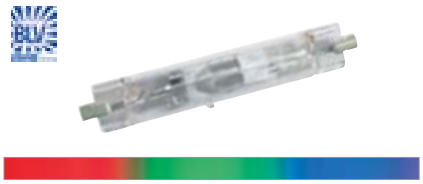

Sockel/Ljuskälla:
Rx7s/HQI-LM metallhalogenlampa
70W

Dimensioner:
L: 12 cm

Utföranden:

70W	grön	3600lm	510075	1 049:-
70W	magenta	3500lm	510076	1 049:-
70W	blå	1700lm	510077	1 049:-

Rx7s, HQI COLOUR 150W

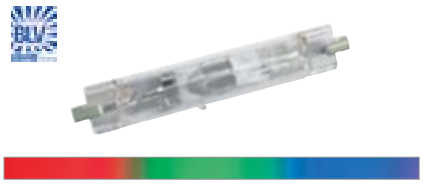

Sockel/Ljuskälla:
Rx7s/HQI-LM metallhalogenlampa
150W

Dimensioner:
L: 13,5 cm

Utföranden:

150W	grön	9500lm	510155	1 049:-
150W	magenta	8000lm	510156	1 049:-
150W	blå	3000lm	510157	1 049:-

Rx7s, CDM-TD 70W

Sockel/Ljuskälla:
Rx7s/CDM-TD metallhalogenlampa
70W

Dimensioner:
L: 12 cm

Anmärkning:
Keramisk brännare.

Utföranden:

70W	3000K	7000lm	Ra80+	507070	400:-
70W	4200K	6200lm	Ra90+	507071	400:-

Rx7s, CDM-TD 150W

Sockel/Ljuskälla:
Rx7s/CDM-TD metallhalogenlampa
150W

Dimensioner:
L: 13,5 cm

Anmärkning:
Keramisk brännare.

Utföranden:

150W	3000K	14500lm	Ra80+	507150	400:-
150W	4200K	12500lm	Ra90+	507151	400:-

HQI-E, E27 70W, 100W, 150W

SYLVANIA

Sockel/Ljuskälla:
E27/HQI-E metallhalogenlampa
70/100/150W

Dimensioner:
Ø/L: 5,4/13,8 cm

Anmärkning:
Kan endast användas tillsammans med drivdon.

Utföranden:

70W	3000K		Ra70-80	508170	631:-
70W	4200K		Ra70-80	508171	631:-
100W	2900K	7900lm	Ra70-80	507170	631:-
100W	3800K	8000lm	Ra70-80	507171	631:-
150W	2900K	12500lm	Ra70-80	509170	631:-
150W	3800K	12500lm	Ra70-80	509171	631:-

HQI-E, E40 250W, 400W

SYLVANIA

Sockel/Ljuskälla:
E40/HQI-E metallhalogenlampa
250/400W

Dimensioner:
Ø/L: 9/22,5 cm

Anmärkning:
Kan endast användas tillsammans med drivdon.

Utföranden:

250W	4200K	20000lm	Ra70-80	509180	847:-
400W	4200K	40000lm	Ra70-80	509191	847:-

HIT-T, E40 400W

Sockel/Ljuskälla:
E40/HIT-T metallhalogenlampa
400W

Dimensioner:
Ø/L: 4,5/26,5 cm

Anmärkning:
Kan endast användas tillsammans med drivdon.

Utföranden:

400W	klar	4200K	20000lm	Ra70+	510400	737:-
400W	grön				510405	1 373:-
400W	magenta				510406	1 373:-
400W	blå				510407	1 373:-

HMLI, E27 160W, 250W

230~

OSRAM

Sockel/Ljuskälla:
E27/Blandljuslampa
160/250W

Dimensioner:
Ø/L: 7,4/17 cm

Anmärkning:
HMLI-lampan kan anslutas till nätspänning utan drivdon, den har inbyggd tändning.

Utföranden:

160W	3600K	3100lm	Ra62	506160	211:-
250W	3800K	5600lm	Ra60	506250	211:-

PAR20, E27 50W, 75W

230~ COOL BEAM UV 1500

Sockel/Ljuskälla:
E27/230V
50/75W

Dimensioner:
Ø/L: 6,5/8,2 cm

Utföranden:				
50W	24°	3300cd	519725	84:-
75W	24°	5500cd	519727	84:-

PAR30, E27 75W, 150W

230~ COOL BEAM UV 2000

Sockel/Ljuskälla:
E27/230V
75/150W

Dimensioner:
Ø/L: 9,5/9,3 cm

Utföranden:				
75W	24°	7000cd	519737	105:-
150W	24°	11000cd	519739	105:-

PAR38, E27 80W

230~ COOL BEAM UV

Sockel/Ljuskälla:
E27/230V
80W

Dimensioner:
Ø/L: 12,4/13,6 cm

Utföranden:				
80W	30°		519760	105:-

PAR56, GX16d 300W

230~ UV 2000

Sockel/Ljuskälla:
GX16d/230V
300W

Dimensioner:
Ø: 17,5 cm

Utföranden:				
NSP	15°		519740	423:-
MFL	30°		519741	423:-

G4 LED SUPERFLUX

12~ | LED 1 st. | 60°/100° | 0,007

Sockel/Ljuskälla:
G4/SuperfluxLED
0,2W

Dimensioner:
Ø/L: 0,9/1,8 cm

Tillbehör:
Konventionell trafo (exkl.)

OBS!
Kan bara användas tillsammans med konventionell transformator.

Utföranden:

0,2W	vit LED	60°	2,6lm	550311	32:-
0,2W	varmvit LED	60°	2,7lm	550312	32:-
0,2W	blå LED	100°	0,8lm	550317	32:-

OCTAGON LED-MODUL 12V

12~ | LED 9 st. | 120° | 0,01

Sockel/Ljuskälla:
G4/Top LED
1,5W totalt

Dimensioner:
L/B/H: 3/3,9/0,4 cm

Tillbehör:
Konventionell trafo (exkl.)

OBS!
Kan bara användas tillsammans med konventionell transformator.

Utföranden:

1,5W	vita LED	21lm	550251	105:-
1,5W	varmvita LED	19lm	550252	105:-

LED-INSATS 12V för t.ex. N-tic Round/Square och Wetsy LED 230V

12~ | LED 20 st. | 20° | 0,02

Sockel/Ljuskälla:
GX5,3/Top LED
1,4W totalt

Dimensioner:
Ø: 6,4 cm

Tillbehör:
Konventionell trafo (exkl.)

OBS!
Kan bara användas tillsammans med konventionell transformator.

Utföranden:

1,4W	vita LED	92 lx*	38lm	227531	211:-
1,4W	varmvita LED		30lm	227532	211:-
1,4W	blå LED	96 lx*		227537	211:-

* Uppmätt vid 1 m avstånd.

RGB LED-INSATS 12V för N-tic och Wetsy LED 230V

12~ | LED 18 st. | 120° | 0,03

Sockel/Ljuskälla:
GX5,3/LED
2,25W totalt

Dimensioner:
Ø: 6,4 cm

Tillbehör:
Konventionell trafo (exkl.)

Anmärkning:
Automatisk färgväxling mellan 12 olika färger med ca. 3 sek. "fade-tid" vid varje växling.
Kan bara användas tillsammans med konventionell transformator.

Utföranden:

2,25W	RGB LED ▼	550210	264:-

LED MR16

12~ | LED 18 st. | 25° | 0,04

Sockel/Ljuskälla:
GU5,3/LED
2,4W totalt

Dimensioner:
Ø/H: 5/5 cm

OBS!
Kan bara användas tillsammans med konventionell transformator.

Utföranden:

2,4W	vita LED	35lm	550801	84:-
2,4W	varmvita LED	29lm	550802	84:-

LEDI-LIGHT® MR16

12~ | LED 18 st. | 25° | 0,06

Sockel/Ljuskälla:
GU5,3/LED
2W totalt

Dimensioner:
Ø/H: 5/4,8 cm

OBS!
Kan bara användas tillsammans med konventionell transformator.

Utföranden:

2W	vita LED	39lm	550151	105:-
2W	varmvita LED	37lm	550152	105:-
2W	blå LED		550157	105:-

MR16 LED 1x3W

12~ | LED 1 st. | 38° | 0,05

Sockel/Ljuskälla:
GU5,3/PowerLED
3W

Dimensioner:
Ø/H: 5/4,9 cm

OBS!
Kan bara användas tillsammans med konventionell transformator.

Utföranden:

3W	vit LED	93lm	550881	264:-
3W	varmvit LED	64lm	550882	264:-

MR16 LED 3x1W

12~ | LED 3 st. | 38° | 0,06

Sockel/Ljuskälla:
GU5,3/PowerLED
3W totalt

Dimensioner:
Ø/H: 5/4,9 cm

OBS!
Kan bara användas tillsammans med konventionell transformator.

Utföranden:

3W	vita LED	112lm	550851	370:-
3W	varmvita LED	89lm	550852	370:-

LED MR16

12~ | LED 1 st. | 30° | 0,04

Sockel/Ljuskälla:
GX5,3/PowerLED
3W

Dimensioner:
Ø/H: 5/5,4 cm

OBS!
Kan bara användas tillsammans med konventionell transformator.

Utföranden:

3W	vit LED	83lm	550541	317:-
3W	varmvit LED	81lm	550542	317:-

POWERLED MR16, 5W

12~ | LED 1 st. | 45° | 0,08

Sockel/Ljuskälla:
GX5,3/PowerLED
5W

Dimensioner:
Ø/H: 5/5,5 cm

OBS!
Kan bara användas tillsammans med konventionell transformator.

Utföranden:

5W	vit LED	5500K	201lm	550531	529:-
5W	varmvit LED	3250K	190lm	550532	529:-

POWERLED MR16 3x1W

12=/~ | LED 3 st. | 25° | 0,03

Sockel/Ljuskälla:
GU5,3/PowerLED
3W totalt

Dimensioner:
Ø/H: 5/6 cm

Anmärkning:
Kan anslutas till både 12V= och 12V~.
OBS!
Kan bara användas tillsammans med konventionell transformator eller nätdel 470507.

Utföranden:

3W	vita LED	77lm	550281	847:-
3W	varmvita LED	85lm	550282	847:-

LED GU10

230~ | LED 18 st. | 25° | 0,04

Sockel/Ljuskälla:
GU10/LED
2,5W totalt

Dimensioner:
Ø/H: 5/5,65 cm

Utföranden:

2,5W	vita LED	30lm	550811	84:-
2,5W	varmvita LED	25lm	550812	84:-

LEDI-LIGHT® GU10

230~ | LED 18 st. | 25° | 0,05

Sockel/Ljuskälla:
GU10/LED
1,8W totalt

Dimensioner:
Ø/H: 5/5,5 cm

Utföranden:

1,8W	vita LED	42lm	550161	105:-
1,8W	varmvita LED	36lm	550162	105:-
1,8W	blå LED		550167	105:-

GU10 LED 1x3W

230~ | LED 1 st. | 38° | 0,06

Sockel/Ljuskälla:
GU10/PowerLED
3W

Dimensioner:
Ø/H: 5/5,3 cm

Utföranden:

3W	vit LED	120lm	550891	317:-
3W	varmvit LED	90lm	550892	317:-

LED GU10, 5W

230~ | LED 1 st. | 45° | 0,1

Sockel/Ljuskälla:
GU10/PowerLED
5W

Material:
Aluminium/Plast (PC)

Dimensioner:
Ø/H: 5/8 cm

OBS!
Passar EJ som ersättning i alla GU10-armaturer beroende på kylflänsarnas utformning.

Utföranden:

5W	vit LED	5500K	214lm	550521	529:-
5W	varmvit LED	3250K	170lm	550522	529:-

LED ES111

230~ | LED 57 st. | 30° | 0,25

Sockel/Ljuskälla:
GU10/LED
3,8W totalt

Dimensioner:
Ø/H: 11,1/6,5 cm

Utföranden:

3,8W	vita LED	104lm	550111	529:-
3,8W	varmvita LED	101lm	550112	529:-

DOME LED ES111

230~ | LED 6 st. | 25°/60° | 0,27

Sockel/Ljuskälla:
GU10/PowerLED
9W totalt

Material:
Aluminium/Plast (PC)

Dimensioner:
Ø/L: 11/7,8 cm

Utföranden:

9W	vita LED	25°	330lm	550381	1 261:-
9W	varmvita LED	25°	240lm	550382	1 261:-
9W	vita LED	60°	220lm	550391	1 261:-
9W	varmvita LED	60°	130lm	550392	1 261:-

LED QRB

12~ | LED 57 st. | 30° | 0,09

Sockel/Ljuskälla:
G53/LED
4,5W totalt

Dimensioner:
Ø/H: 11,1 cm

OBS!
Kan bara användas tillsammans med konventionell transformator.

Utföranden:

4,5W	vita LED	145lm	550121	423:-
4,5W	varmvita LED	110lm	550122	423:-

LED QRB, RGB

12~ | LED 54 st. | 120° | 0,09

Sockel/Ljuskälla:
G53/LED
4,6W totalt

Dimensioner:
Ø/H: 11,1 cm

Anmärkning:
Automatisk färgväxling mellan 7 st. olika färger.
Kan bara användas tillsammans med konventionell transformator.

Utföranden:

4,6W	RGB LED ▼	550120	529:-

POWERLED QRB

12~ | LED 6 st. | 40° | 0,18

Sockel/Ljuskälla:
G53/PowerLED
10W totalt

Dimensioner:
Ø/H: 11,1/5,8 cm

Anmärkning:
Både elektronisk och konventionell trafo kan användas.

Utföranden:

10W	vita LED	400lm	550131	1 049:-
10W	varmvita LED	315lm	550132	1 049:-

LED E27 med lins

230~ | LED 1 st. | 60° | 0,4

Sockel/Ljuskälla:
E27/PowerLED
13W

Material:
Aluminium

Dimensioner:
Ø/L: 7,1/12,9 cm

Anmärkning:
Lämplig för E27-armaturer med gott om plats för lampsockeln.

Utföranden:

13W	vit LED	5500K	380lm	550511	1 049:-
13W	varmvit LED	3250K	375lm	550512	1 049:-

LED E27 Design av CDC

230~ | LED 33 st.

Sockel/Ljuskälla:
E27/LED
8W totalt

Material:
Glaskolv

Dimensioner:
Ø/L: 4,2/13 cm

Utföranden:

8W	vita LED	55lm	550291	370:-
8W	varmvita LED	55lm	550292	370:-

LED FIESTA

230~ | LED 12 st.

Sockel/Ljuskälla:
E27/LED
0,8W totalt

Material:
Glaskolv

Dimensioner:
Ø/L: 6/12 cm

Utföranden:

0,8W	vita LED ▼	20lm	550241	158:-

LED E27 5W

LED 4 st. | 0,13

Sockel/Ljuskälla:
E27/LED
5W totalt

Material:
Plastkolv (PC)/Aluminium

Dimensioner:
Ø/L: 6/12 cm

Utföranden:

5W	vita LED	300lm	EEK=A	550901	529:-
5W	varmvita LED	180lm	EEK=A	550902	529:-

LED E27 4W

230~ | LED 1 st. | 60° | 0,11

Sockel/Ljuskälla:
E27/LED
4W totalt

Material:
Plastkolv (PC)/Aluminium/Glas

Dimensioner:
Ø/L: 4,6/10,1 cm

Utföranden:

4W	vit LED	260lm	550831	317:-
4W	varmvit LED	244lm	550832	317:-

Bordsarmatur Accanto (155452, se sidan 009)
med varmvit LED Superflux.

LED SUPERFLUX 8W

230~ | LED 54 st. | 10000 | 0,1

Sockel/Ljuskälla:
E27/Superflux LED
8W totalt

Dimensioner:
Ø/L: 5,1/11,8 cm

Utföranden:

8W	vita LED	760lm	EEK=A	550871	737:-
8W	varmvita LED	580lm	EEK=A	550872	737:-

LED SUPERFLUX 5W

230~ | LED 35 st. | 10000 | 0,07

Sockel/Ljuskälla:
E27/Superflux LED
5W totalt

Dimensioner:
Ø/L: 4,2/11,2 cm

Utföranden:

5W	vita LED	420lm	EEK=A	550861	529:-
5W	varmvita LED	350lm	EEK=A	550862	529:-

LED GX53

230~ | LED 29 st. | 120°

Sockel/Ljuskälla:
GX53/LED
1,2W totalt

Dimensioner:
Ø/H: 7,5/2,5 cm

Utföranden:

1,2W	vita LED	70lm	550301	211:-
1,2W	varmvita LED	53lm	550302	211:-
1,2W	blå LED		550307	211:-

POWERLED GX53

230~ | LED 3 st. | 30° | 0,11

Sockel/Ljuskälla:
GX53/PowerLED
3x 1W

Dimensioner:
Ø/H: 7,5/4,1 cm

Utföranden:
krom

3W	vita LED	107lm	550101	529:-
3W	varmvita LED	81lm	550102	529:-
3W	blå LED		550107	529:-

LED CABLINE

12~ | LED 6 st. | 60° | 0,02

Sockel/Ljuskälla:
SV8,5-8/LED
0,52W totalt

Dimensioner:
L: 4,2 cm

Utföranden:

0,52W	vita LED	9lm	550421	146:-
0,25W	varmvita LED	14lm	550422	146:-

LED GOOSENECK med M10x1 gänga 12V

12~ | 20° | 0,05

Ljuskälla:
PowerLED
1W

Material:
Aluminium

Dimensioner:
Huvud Ø: 3,2 cm
Flexarm L: 20 cm

Tillbehör:
Drivdon (inkl.)

Anmärkning:
För fastsättning på lågvolts skenadapter.

Utföranden:

1W	vit LED ▼	922062	1 049:-

MICROLYNX 6W

Sockel/Ljuskälla:
GX53/Lågenergilampa
6W

Dimensioner:
Ø/H: 7,5/2,1 cm

Tillbehör:
Elektroniskt drivdon (inkl.)

Anmärkning:
Kan drivas med likström.

Utföranden:

6W	3000K	220lm	EEK=B	508421	182:-
6W	4000K	220lm	EEK=B	508422	182:-

GX53 9W

Sockel/Ljuskälla:
GX53/Lågenergilampa
9W

Dimensioner:
Ø/H: 7,5/2,7 cm

Tillbehör:
Elektroniskt drivdon (inkl.)

Anmärkning:
Kan **ej** drivas med likström.

Utföranden:

9W	2700K	260lm	508860	158:-
9W	4200K	260lm	508861	158:-

SHOPLIGHT GX53 111 mm

Sockel/Ljuskälla:
GX53/Lågenergilampa
11W

Dimensioner:
Ø/H: 11,1/5,5 cm

Anmärkning:
Med reflektor.

Utföranden:

11W	3000K	400cd	Ra80	508550	423:-
11W	4000K	400cd	Ra80	508551	423:-

LÅGENERGILAMPA GU10 7W, 9W, 11W

Sockel/Ljuskälla:
GU10/Lågenergilampa
7/9/11W

Dimensioner:
Ø/L: 5/7,6 cm

Anmärkning:
P.g.a. sockelns utformning passar **inte** denna lampa i alla armaturer med GU10 sockel.

Utföranden:

7W	2700K	120lm	508900	105:-
7W	4000K	120lm	508901	105:-
9W	2700K	200lm	508910	105:-
9W	4000K	200lm	508911	105:-
11W	2700K	220lm	508920	105:-
11W	4000K	220lm	508921	105:-

LÅGENERGILAMPA GU10 7W

Sockel/Ljuskälla:
GU10/Lågenergilampa
7W

Dimensioner:
Ø/L: 5/6 cm

Anmärkning:
P.g.a. sockelns utformning passar **inte** denna lampa i alla armaturer med GU10 sockel.

Utföranden:

7W	2700K	120lm	508850	105:-
7W	4200K	120lm	508851	105:-

SHOPLIGHT ES111 11W

Sockel/Ljuskälla:
GU10/ES111 Lågenergilampa
11W

Dimensioner:
Ø/L: 11,1/8,3 cm

Anmärkning:
Med reflektor.

Utföranden:

11W	3000K	400cd	Ra80	508560	423:-
11W	4000K	400cd	Ra80	508561	423:-

MINILYNX E14 9W, 11W

230~ 6000

Sockel/Ljuskälla:
E14/Lågenergilampa
9/11W

Dimensioner:
9W Ø/L: 4,8/9,2 cm
11W Ø/L: 4,8/9,6 cm

Utföranden:

9W	2700K	450lm	EEK=A	508620	88:-
9W	4000K	450lm	EEK=A	508621	88:-
11W	2700K	575lm	EEK=A	508630	88:-
11W	4000K	575lm	EEK=A	508631	88:-

MINILYNX E27 9W, 11W, 15W, 20W, 23W

230~ 6000

Sockel/Ljuskälla:
E27/Lågenergilampa
9/11/15/20/23W

Dimensioner:
9W Ø/L: 4,8/9,2 cm
11W Ø/L: 4,8/9,6 cm
15W Ø/L: 4,8/11,6 cm
20W Ø/L: 4,8/13,6 cm
23W Ø/L: 4,8/14,8 cm

Utföranden:

9W	2700K	450lm	EEK=A	508720	88:-
9W	4000K	450lm	EEK=A	508721	88:-
11W	2700K	575lm	EEK=A	508730	88:-
11W	4000K	575lm	EEK=A	508731	88:-
15W	2700K	850lm	EEK=A	508740	88:-
15W	4000K	850lm	EEK=A	508741	88:-
20W	2700K	1200lm	EEK=A	508760	96:-
20W	4000K	1200lm	EEK=A	508761	96:-
23W	2700K	1350lm	EEK=A	508770	106:-
23W	4000K	1350lm	EEK=A	508771	106:-

ELD E27 11W, 15W

230~ 12000

Sockel/Ljuskälla:
E27/Lågenergilampa
11W/15W

Dimensioner:
11W Ø/L: 4,4/13,4 cm
15W Ø/L: 4,5/17 cm

Utföranden:

11W	2700K	600lm	Ra80-90	EEK=A	508211	93:-
15W	2700K	900lm	Ra80-90	EEK=A	508415	105:-
15W	4000K	900lm	Ra80-90	EEK=A	508515	105:-

E27 11W, 15W, 23W

230~ 8000

Sockel/Ljuskälla:
E27/Lågenergilampa
11W/15W/23W

Dimensioner:
11W Ø/L: 3,5/10,5 cm
15W Ø/L: 4,3/11 cm
23W Ø/L: 5,2/12,1 cm

Utföranden:

11W	2700K	530lm	EEK=A	508950	63:-
11W	4000K	530lm	EEK=A	508951	63:-
15W	2700K	800lm	EEK=A	508960	63:-
15W	4000K	800lm	EEK=A	508961	63:-
23W	2700K	1350lm	EEK=A	508970	84:-
23W	4000K	1350lm	EEK=A	508971	84:-

ELT E27 21W, 24W

230~ 10000

Sockel/Ljuskälla:
E27/Lågenergilampa
21W/24W

Dimensioner:
21W Ø/L: 4,5/14,5 cm
24W Ø/L: 5,2/17,3 cm

Utföranden:

21W	2700K	1230lm	EEK=A	508416	158:-
24W	2700K	1500lm	EEK=A	508417	158:-

LÅGENERGILAMPA E14 7W, 11W

Sockel/Ljuskälla:
E14/Lågenergilampa
7W/11W

Dimensioner:
7W Ø/L: 3,6/11 cm
11W Ø/L: 3,8/12 cm

Utföranden:

7W	2700K	285lm	508800	73:-
7W	4200K	285lm	508801	73:-
11W	2700K	530lm	508810	73:-
11W	4200K	530lm	508811	73:-

LÅGENERGILAMPA E27 15W, 20W

Sockel/Ljuskälla:
E27/Lågenergilampa
15W/20W

Dimensioner:
15W Ø/L: 6/12,8 cm
20W Ø/L: 6,6/14,8 cm

Utföranden:

15W	2700K	800lm	EEK=A	508820	84:-
15W	4200K	800lm	EEK=A	508821	84:-
20W	2700K	1150lm	EEK=A	508830	84:-
20W	4200K	1150lm	EEK=A	508831	84:-

LÅGENERGILAMPA PAR38, E27 20W

Sockel/Ljuskälla:
E27/Lågenergilampa
20W

Dimensioner:
Ø/L: 12,2/13,6 cm

Utföranden:

20W	2700K	10000cd	Ra80-90	519620	317:-

LÅGENERGILAMPA G9 7W, 9W

Sockel/Ljuskälla:
G9/Lågenergilampa
7/9W

Dimensioner:
7W Ø/L: 3,3/8 cm
9W Ø/L: 8,5 cm

Utföranden:

7W	2700K	285lm	EEK=A	508930	63:-
7W	4000K	285lm	EEK=A	508931	63:-
9W	2700K	405lm	EEK=A	508940	63:-
9W	4000K	405lm	EEK=A	508941	63:-

TC-DE G24q-1 13W

Sockel/Ljuskälla:
G24q-1/Kompaktlysrör
TC-DE 4-stift
13W

Dimensioner:
Ø/L: 4,1/12,9 cm

Utföranden:

13W	3000K	900lm	EEK=A	508212	94:-
13W	4000K	900lm	EEK=A	508312	94:-

TC-DE G24q-2 18W

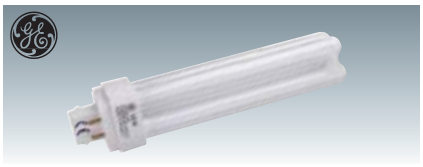

Sockel/Ljuskälla:
G24q-2/Kompaktlysrör
TC-DE 4-stift
18W

Dimensioner:
Ø/L: 4,1/14,6 cm

Utföranden:

18W	3000K	1200lm	EEK=B	508220	94:-
18W	4000K	1200lm	EEK=B	508320	94:-

TC-DE G24q-3 26W

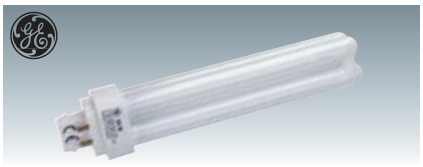

Sockel/Ljuskälla:
G24q-3/Kompaktlysrör
TC-DE 4-stift
26W

Dimensioner:
Ø/L: 4,1/16,2 cm

Utföranden:

26W	3000K	1710lm	EEK=B	508222	94:-
26W	4000K	1710lm	EEK=B	508322	94:-

TC-S G23 9W, 11W

Sockel/Ljuskälla:
G23/Kompaktlysrör
TC-S 2-stift
9W/11W

Dimensioner:
9W Ø/L: 3,2/16,5 cm
11W Ø/L: 3,2/23,5 cm

Utföranden:

9W	2700K	600lm	EEK=A	508209	51:-
9W	4000K	600lm	EEK=A	508309	51:-
11W	2700K	900lm	EEK=A	508310	51:-
11W	4000K	900lm	EEK=A	508311	51:-

TC-D G24d-1 13W

Sockel/Ljuskälla:
G24d-1/Kompaktlysrör
TC-D 2-stift
13W

Dimensioner:
Ø/L: 4,1/13,3 cm

Utföranden:

13W	2700K	900lm	EEK=A	508213	94:-
13W	4000K	900lm	EEK=A	508313	94:-

TC-D G24d-2 18W

Sockel/Ljuskälla:
G24d-2/Kompaktlysrör
TC-D 2-stift
18W

Dimensioner:
Ø/L: 4,1/15,1 cm

Utföranden:

18W	2700K	1200lm	EEK=B	508218	94:-
18W	4000K	1200lm	EEK=B	508318	94:-

TC-D G24d-3 26W

Sockel/Ljuskälla:
G24d-3/Kompaktlysrör
TC-D 2-stift
26W

Dimensioner:
Ø/L: 4,1/17 cm

Utföranden:

26W	2700K	1710lm	EEK=B	508226	94:-
26W	4000K	1710lm	EEK=B	508326	94:-

TC-L 2G11 18W, 24W, 36W, 55W

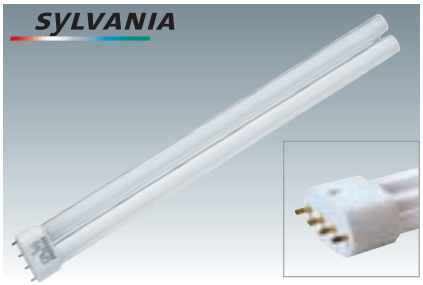

Sockel/Ljuskälla:
2G11/TC-L 2G11, 4-stift
18/24/36/55W

Dimensioner:
18W L/B/H: 21,2/4,3/2,4 cm
24W L/B/H: 32/4,3/2,4 cm
36W L/B/H: 41,5/4,3/2,4 cm
55W L/B/H: 53,3/4,3/2,4 cm

Utföranden:

18W	2700K	1200lm	EEK=A	508460	105:-
18W	4000K	1200lm	EEK=A	508461	105:-
24W	2700K	1800lm	EEK=A	508440	105:-
24W	4000K	1800lm	EEK=A	508441	105:-
36W	2700K	2900lm	EEK=A	590144	105:-
36W	4000K	2900lm	EEK=A	590145	105:-
55W	2700K	4800lm	EEK=A	508450	125:-
55W	4000K	4800lm	EEK=A	508451	125:-

T5 RUNT LYSRÖR 22W, 40W

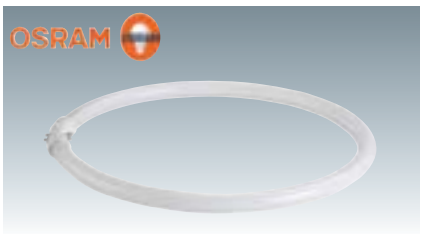

Sockel/Ljuskälla:
2GX13/Runt lysrör
22W/40W

Dimensioner:
22W Ø: 22,5 cm
40W Ø: 30 cm

Antal per förpackning:
1 st. (pris anges per styck)

Utföranden:

22W	2700K	1800lm	EEK=B	548220	317:-
22W	4000K	1800lm	EEK=B	548221	317:-
40W	2700K	3200lm	EEK=B	548240	317:-
40W	4000K	3200lm	EEK=B	548241	317:-

T8 RUNT LYSRÖR 32W, 40W

Sockel/Ljuskälla:
G10q/Runt lysrör
32W/40W

Dimensioner:
32W Ø: 30,5 cm
40W Ø: 40,6 cm

Antal per förpackning:
1 st. (pris anges per styck)

Utföranden:

32W	3000K	2000lm	EEK=B	548230	105:-
32W	4000K	1700lm	EEK=B	548231	105:-
40W	3000K	2800lm	EEK=B	548210	105:-
40W	4000K	2800lm	EEK=B	548211	105:-

OBS!
Alla T5 och T8 lysrör säljs i den förpackningsstorlek som finns angivet vid respektive produkt. Det går dock att köpa dem i **3-pack mot ett pristillägg** per 3-pack enligt tabellen till höger.

T5:	8W	13W	14W	24W	980010	53:-
T5:	21W	28W	39W	54W	980011	53:-
T5:	35W				980012	159:-
T8:	18 W				980013	53:-
T8:	36W				980014	53:-

T5 8W, 13W, 14W, 21W, 24W, 28W, 35W, 39W, 54W

SYLVANIA

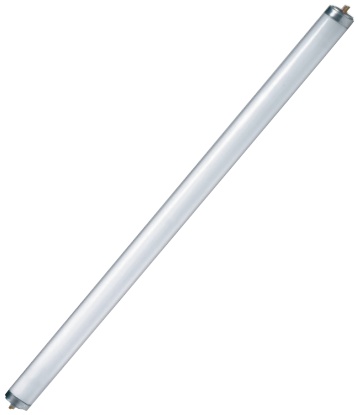

Sockel/Ljuskälla:
G5/Lysrör
8W/13W/14W/21W/24W
28W/35W/39W/54W

Dimensioner:

8W	Ø/L: 1,6/28,8 cm
13W	Ø/L: 1,6/53 cm
14W	Ø/L: 1,6/54,9 cm
21W	Ø/L: 1,6/85 cm
24W	Ø/L: 1,6/55 cm
28W	Ø/L: 1,6/115 cm
35W	Ø/L: 1,6/145 cm
39W	Ø/L: 1,6/85 cm
54W	Ø/L: 1,6/115 cm

Antal per förpackning:
8W-14W: 25 st.
21W-54W: 10 st.
(pris anges per styck)

Anmärkning:
Går att köpa i 3-pack mot pristillägg (se tabellen ovan).

Utföranden:

8W	2700K	400lm	591293	per styck	51:-
8W	4000K	400lm	591294	per styck	51:-
13W	3000K	880lm	591295	per styck	84:-
13W	4000K	880lm	591296	per styck	84:-
14W	3000K	1350lm	548014	per styck	84:-
14W	4000K	1350lm	548114	per styck	84:-
21W	3000K	2100lm	548021	per styck	84:-
21W	4000K	2100lm	548121	per styck	84:-
24W	3000K	2000lm	548024	per styck	105:-
24W	4000K	2000lm	548124	per styck	105:-
28W	3000K	2900lm	548028	per styck	94:-
28W	4000K	2900lm	548128	per styck	94:-
35W	3000K	3650lm	548035	per styck	137:-
35W	4000K	3650lm	548135	per styck	137:-
39W	3000K	3500lm	548039	per styck	105:-
39W	4000K	3500lm	548139	per styck	105:-
54W	3000K	5000lm	548054	per styck	105:-
54W	4000K	5000lm	548154	per styck	105:-

T5 colour 21W, 35W

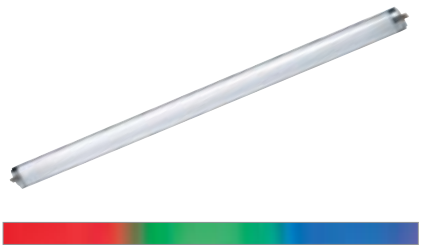

Sockel/Ljuskälla:
G5/Lysrör
21W/35W

Dimensioner:
21W Ø/L: 1,6/85 cm
35W Ø/L: 1,6/145 cm

Antal per förpackning:
25 st. (pris anges per styck)

Anmärkning:
Går att köpa i 3-pack mot pristillägg (se tabellen ovan).

Utföranden:

21W	blått	548167	per styck	249:-
35W	grönt	548175	per styck	317:-
35W	rött	548176	per styck	317:-
35W	blått	548177	per styck	317:-

T8 18W

SYLVANIA

Sockel/Ljuskälla:
G13/Lysrör
18W

Dimensioner:
Ø/L: 2,6/59 cm

Antal per förpackning:
25 st. (pris anges per styck)

Anmärkning:
Går att köpa i 3-pack mot pristillägg (se tabellen ovan).

Utföranden:

18W	vitt	1350lm	548201	per styck	53:-
18W	varmvitt	1350lm	548202	per styck	53:-

T8 colour 36W

SYLVANIA

Sockel/Ljuskälla:
G13/Lysrör
36W

Dimensioner:
Ø/L: 2,6/120 cm

Antal per förpackning:
25 st. (pris anges per styck)

Anmärkning:
Går att köpa i 3-pack mot pristillägg (se tabellen ovan).

Utföranden:

36W	grönt	3040lm	548195	per styck	137:-
36W	rött	1250lm	548196	per styck	137:-
36W	blått	700lm	548197	per styck	137:-

1-FAS SKENA TILLBEHÖR ..228-229
3-FAS SKENA TILLBEHÖR ..214-217
ACCANTO ..009
ACLED 1 ..357
ACLED 2 ..357
ACLED 3 ..357
ACRYLBOX I ES111 ..212
ACRYLBOX I QRB111 ..212
ACRYLBOX II ES111 ..212
ACRYLBOX II QRB111 ..212
ADEGAN ..461
ADJUST GU10 ..590
ADJUST HQI 70W ..598
ADJUST MR16 ..590
ADJUST QUADRO GU10 ..590
ADJUST QUADRO MR16 ..590
ADJUST ROUND QRB ..596
ADJUST SQUARE QRB ..596
AENEA WALL ..103
AERO 230 FÖR 3-FAS SKENA ..209
AERO GU 10 FÖR 1-FAS SKENA ..223
AERO PAR 30 FÖR 1-FAS SKENA ..227
AERO PAR 30 FÖR 3-FAS SKENA ..208
AIDAN LED ..149
AIDAN LED UP/DOWN ..149
AITES 16 ..146, 521
AITES 20 ..146, 521
AIXLIGHT PENDANT SYSTEM ..055-057
AIXLIGHT OFFICE ..039
AIXLIGHT PRO 50 FRAME ..408
AIXLIGHT PRO 50 FRAMELESS ..408
AIXLIGHT PRO 50 MODULER ..409
AIXLIGHT PRO FRAME ..402
AIXLIGHT PRO FRAMELESS ..401
AIXLIGHT PRO MODULER ..405-406
AIXLIGHT PRO T5 FRAME ..402
AIXLIGHT PRO T5 FRAMELESS ..400
ALAIN ..422
ALDA ..570
ALDOS ..417
ALLED ..357
ALPA CONE 100 ..498
ALPA CONE 75 ..498
ALPA II ..496
ALPA MUSHROOM ..499
ALPA WALL II ..496
ALTRA DICE ..172
ALTRA DICE I ..172
ALTRA DICE II ..172
ALTRA DICE WALL ..172
AN-TIC E14 ..526
AN-TIC ES111 ..526
ANABA FÖR EASYTEC II KROM ..235
ANABA FÖR EASYTEC II SILVER-GRÅ ..248
ANABA FÖR LINUX LIGHT SILVER-GRÅ ..268
ANDREAS ..143
ANDREAS CURVE ..143
ANGENI II ..132
ANILA FÖR EASYTEC II KROM ..235
ANILA FÖR EASYTEC II SILVER-GRÅ ..247
ANILA FÖR LINUX LIGHT KROM ..261
ANILA FÖR LINUX LIGHT SILVER-GRÅ ..268
ANOKI FÖR EASYTEC II KROM ..233
ANOKI FÖR EASYTEC II SILVER-GRÅ ..243
APOLLO SKENSYSTEM ..288, 289
AQUADISC ..582
AQUADOWN MICRO ..579
ARCOLOS TAKARMATUR ..465
ARCOLOS UP BEAM ES111 ..464
ARCOLOS UP BEAM LED ..464
ARGON FÖR EASYTEC II KROM ..236
ARGON FÖR EASYTEC II SILVER-GRÅ ..249
ARGON FÖR LINUX LIGHT KROM ..261
ARGON FÖR LINUX LIGHT SILVER-GRÅ ..264
ARLINA G9 ..123
ARLINA T5 ..121
ARTE 300 ..293, 647
ASTINA ..166
ASTINA UP/DOWN ..166
ASTO I ..094
ASTO II ..094
ASTO III ..094
ASTO IV ..094
AUSTRATURN ..417
BAGUS ..415
BANGIS ..101
BARRO ..080
BARRO FÖR EASYTEC II SILVER-GRÅ ..249
BARRO GLASS PENDEL ..080
BARRO PENDEL FÖR EASYTEC II SILVER-GRÅ ..253
BARRO TAKARMATUR ..162
BARRO UP/DOWN ..162
BEAM ..541
BEAM HQI ..541
BEDSIDE ..335
BELPA II LAMPHUVUD ..495
BELPA WALL II ..495
BERET G12 ..438
BERET GU6,5 ..438
BIBA BRACKET ES111 ..091
BIBA BRACKET FÖR 3-FAS SKENA ..209
BIBA BRACKET FÖR EASYTEC II KROM ..233
BIBA FÖR EASYTEC II SILVER-GRÅ ..254
BIBA I ..078
BIBA II ..078
BIBA III ..078
BIBA PENDEL FÖR EASYTEC II KROM ..237
BIBA PLATE ..099
BICOLO ..350
BIG BLOX PENDEL ..074
BIG DICE ES111 ..546
BIG DICE G12 ..546
BIG DICE QRB ..546
BIG LIGHT EYE ..063
BIG NAILS 50 ..505
BIG NAILS 80 ..505
BIG NAILS WALL ..505
BIG PAN ..433
BIG SUN CEILING ..097
BIG SUN PENDEL ..070
BIG SURA CEILING ..099
BIG SURA DESK ..017
BIG SURA FÖR WAVE ..290
BIG SURA SINGLE ..075
BIG SURA WALL ..167
BIG THEO BEAM ..537
BIG THEO CEILING ..175
BIG THEO FLOOR ..537
BIG THEO SINGLE ..175
BIG THEO SINGLE OUT ..537
BIG THEO UP/DOWN ..175
BIG THEO UP/DOWN OUT ..537
BIG THEO WALL BRITESPOT ..537
BIGLA FÖR LINUX LIGHT SILVER-GRÅ ..272
BIGLA PENDEL ..076
BIMA DISPLAY ..319
BIMA I FÖR 1-FAS SKENA ..223
BIMA I FÖR 3-FAS SKENA ..211
BIMA I FÖR EASYTEC II KROM ..235
BIMA I FÖR EASYTEC II SILVER-GRÅ ..249
BIMA II FÖR 1-FAS SKENA ..223
BIMA II FÖR 3-FAS SKENA ..211
BIMA II för EASYTEC II SILVER-GRÅ ..249
BLOX ..099
BLOX FÖR 1-FAS SKENA ..223
BLOX FÖR EASYTEC II KROM ..236
BLOX FÖR EASYTEC II SILVER-GRÅ ..247
BLOX FÖR LINUX LIGHT SILVER-GRÅ ..272
BLOX VÄGGARMATUR ..131
BOOKLED ..324
BOWTOW ..123
BOWTOW GLASS ..123
BRICK ..573
BRICK 24 ..572
BRICK MESH ..571
BRICK MESH LED ..572
BULAN ..530
BULFLAT CL ..524
BULFLAT UP/DOWN ..524
BULLSEYE G9 ..532
BULLSEYE GX53 ..532
C-HOOK ..305
C-TRACK TILLBEHÖR ..278-281
CABLINE ..287
CAI CEILING SPOT ..091
CAI PENDEL ..081
CALMA ..129
CALMA CEILING ..096
CALU ..412, 566
CDM-R/PAR30 MODUL ..411
CHROMBO ..142
CMH DOWNLIGHT ..434
CMH SPOT GU6,5 FÖR 3-FAS SKENA ..193
COMET VAJERARMATUR ..295
COMMO ..078
CONE ..517
COPPA ..183
CORDA ..010
CRESA ..011
CREST 1 ..184
CREST 2 ..184
CREST 3 ..184
CRYSTAL I ..353
CRYSTAL II ..353
CRYSTAL III ..353
CRYSTAL IV ..353
CRYSTAL LED ..354
CRYSTAL LED II ..354
CRYSTAL LED III ..354
CRYSTAL V ..353
CRYSTAL VI ..353
CRYSTAL VII ..354
CRYSTAL VIII ..354
CUBIX I ..20, 560
CUBIX II ..20, 560
CYCLE 22 ..107
CYGNIS ..019
CYLOVA ..183
D-BALL ..523
DABO FÖR C-TRACK ..276
DACU G9 ..522
DACU LED ..147, 522
DACU UP-DOWN ..522
DANAX ..183
DARIUS ..185
DARK ROX ..469
DASAR 115 ..591
DASAR 115 ADJUST GU10 ..592
DASAR 115 ADJUST MR16 ..591
DASAR 115 LED ..594
DASAR 118 ..592
DASAR 215 DRIVE ..595
DASAR 215 ES111 ..596
DASAR 215 UNI ..597
DASAR 260 HIT-DE ..599
DASAR 260 HIT-T ..598
DASAR 260 QRB111 ..596
DASAR 260 UNI ..597
DASAR GX53 ..594
DASAR LED-T ..601
DASAR SQUARE GU10 ..592
DASAR SQUARE MR16 ..592
DASAR T5-14 ..600
DASAR T5-21 ..600
DASAR UP ..595
DAVES 111 ..081
DAVES 111 PENDEL FÖR EASYTEC II SILVER-GRÅ ..253
DAVES UNI ..020
DAVES WALL ..152
DECREDO ..008
DEKLED ..424
DELF C 1000 ..330, 609
DELF C 1000 LED RGB ..332, 610
DELF C 500 ..330, 609
DELF C 500 LED RGB ..332, 610
DELLED 15 ..540
DELSIN LED ..533
DELWA BLUE LED ..544
DELWA LED ..544
DENA I ..130
DENA II ..130
DETT ..519
DEVIN DOUBLE ..128
DEVIN PL SINGLE ..128
DEWI DESK ..016
DEWI FLOOR ..016
DEWI FÖR LINUX LIGHT KROM ..259
DEWI PENDEL FÖR EASYTEC II SILVER-GRÅ ..254
DEWI PENDEL FÖR LINUX LIGHT SILVER-GRÅ ..270
DICHRO CUBE ..349
DICHRO TUBE ..349
DIFEST ..323
DIGO ..443
DINA 6 ..040
DINA Z FÖR EASYTEC II SILVER-GRÅ ..253
DIO ..162
DIO FLEX PLATE ..312
DIO FLEX PLUG ..312
DIRALED ..336
DISC ..415
DISPLAY ADL 50/GU10 ..317
DISPLAY ADL 50/MR16 ..317
DISPLAY GX53 ..318
DISPLAY GX53 ..318
DIVIS G12 ..439
DIVIS G12 DJUP ..439
DIVIS GU6,5 ..439
DIVIS GU6,5 DJUP ..439
DOMELED CEILING ..091
DOMELED DISPLAY ..321
DOMELED DOWNLIGHT ..431
DOMELED PENDEL ..082
DOMELED SPOT FÖR 3-FAS SKENA ..187
DOMELED WALL ..150
DORU ..412, 567
DOUBLE ACRYL BOX ES111 ..161
DOUBLE ACRYL BOX GU10 ..160
DOUBLE ACRYL BOX MR16 ..160
DOUBLE ACRYL BOX QRB111 ..161
DOWNUNDER 05 ..368
DOWNUNDER 05 LED ..368
DOWNUNDER 18 ..573
DOWNUNDER E14 ..570
DOWNUNDER G9 ..570
DOWNUNDER I ..367
DOWNUNDER II ..367
DOWNUNDER III ..367
DOWNUNDER LED 14 ..370, 574
DOWNUNDER LED 15 ..574
DOWNUNDER LED 27 ..370, 574
DOWNUNDER MID ..372
DOWNUNDER OUT TCD ..570
DOWNUNDER PL36 ..372
DRAGAN ..531
DRAGAVLASTNING ..076
DROP 100 ..524
DROP 50 ..524
DRUM ..088

DUA-T PENDEL 038
DUA-T WALL 038, 118
DUO PENDEL 069
E27 TUBE 096
EARTHSPIKE 562
EASY LIM 639
EASY LIM PRO RF 639, 640
EASYLITE E27 489
EASYLITE ES111 487
EASYLITE G12 488
EASYLITE GU10 484
EASYLITE MR16 484
EASYLITE QRB111 486
EASYTEC II TILLBEHÖR KROM 240
EASYTEC II TILLBEHÖR SILVER-GRÅ 256, 257
EDGE 137
ELSU 064
ENNA 162
ENOLA 083
ESSENS 446, 447
ESSENS HQI 150 450
ESSENS HQI 70 450
EURO SPOT E27 ELT FÖR 3-FAS SKENA 190
EURO SPOT ES111 FÖR 3-FAS SKENA 190
EURO SPOT G12 FÖR 3-FAS SKENA 188
EURO SPOT GU6,5 CDM FÖR 3-FAS SKENA 189
EURO SPOT QRB111 FÖR 3-FAS SKENA 190
EURO SPOT SDW-TG FÖR 3-FAS SKENA 189
EUTRAC 3-FAS SKENA TILLBEHÖR 214-217
EVO HQI 450
EYEBALL 418
EYEDOWN 431, 566
FÄRGFILTER 305
FGL OUTDOOR 413, 566
FIBER SET LED 605
FILI 315
FJÄRRKONTROLL RF 653
FLACBEAM 547
FLAT 121 111
FLAT 221 111
FLAT FRAME BASIC 359
FLAT FRAME CURVE 359
FLAT FRAME SLAT 359
FLAT MR16 OVAL 415
FOCU-LED 425
FOCU-LED EYEBALL 426
FOK LED VÄGGARMATUR 358
FRAME 360
FRAME BASIC GU10 361
FRAME BASIC JC 361
FRAME BASIC LED 362
FRAME BASIC MR16 361
FRAME CURVE 360
FRAME CURVE LED 362
FRAME DISTA GU10 361
FRAME DISTA MR16 361
FRAME RGB LED 363
FURNITURE 513 327
FURNITURE 65 328
FURNITURE LED AKRYL 428
FURNITURE LED RUND 428
FURNITURE TYP 3 329
G 12 MODUL 411
GALEN LED PROFIL 559
GALEN RGB LED PROFIL 558
GAPLED 627
GILA LED 336
GIMBLE DOWNLIGHT G12 421
GIMBLE DOWNLIGHT GU6,5 421
GIMBLE OUT 90 583
GIMBLE ROUND 421
GLADOS 341
GLASS LENSE OVAL 530
GLASS LENSE ROUND 530
GLASS TUBE E27 344
GLASSA E27 184
GLASSA TCD 184
GLAX53 100
GLENOS LED 364
GLENOS LED XL 364
GLIDE MR16 341
GLOO 200 527
GLU-TRAX 282, 285
GOOSE SPOT FÖR C-TRACK 276
GRID 347
GU/GZ 10 TURNO 419
GU10 SP 419
GX53 FLEX 318
GX53 FÖR 1-FAS SKENA 226
GX53 FÖR EASYTEC II KROM 237
GX53 FÖR EASYTEC II SILVER-GRÅ 252
GX53 INBYGGNADSRING 422
HALF BALL LIGHT EYE 63
HALF PIPE 145
HANG UP 030
HARI 144
HIBIT 314
HORN ADJUST G12 438
HORN ES111 441
HORN GU10 442
HORN LED 431
HORN MR16 442
HORN QRB 441
HQI DRIVDON 646
HQI-TS DOWNLIGHT 150W 453
HQI-TS DOWNLIGHT 70W 453
HQI-TS FLOODLIGHT 150W 196
HQI-TS FLOODLIGHT 70W 196
HURIT SINGLE 093
HURIT TWIN VERT 093
I-LINE FLOOR 025
I-LINE PENDEL 042
I-LINE PENDEL LED 043
I-LINE WALL 119
ICICLED 1 LED 346
ICICLED 2 LED 346
ICICLED 3 LED 346
IGU PENDEL 058
IGU WALL UP-DOWN 136
INDA 095
INDI REC 1F 375
INDI REC 1S 375
INDI REC 2S 375
INTERFACE FÖR LED 637
ISTU 065
IVED DISPLAY 311
IVED GOOSENECK 311
IVED II 149
IVED LED SPOT 311
IVES FÖR LINUX LIGHT KROM 261
IVES FÖR EASYTEC II SILVER-GRÅ 250
IVES FÖR LINUX LIGHT SILVER-GRÅ 267
IVES I ES111 152
KALU 1 092
KALU 1 CDM-R BRITESPOT 092
KALU 2 092
KALU 3 092
KALU FLOOR 1 023
KALU FLOOR 2 023
KALU FLOOR CDM-R BRITESPOT 023
KALU RECESSED 1 343
KALU RECESSED 2 343
KALU RECESSED 3 343
KALUMO 148
KANO FÖR EASYTEC II SILVER-GRÅ 248
KARDA I MOD BRITESPOT 397
KARDAFRAME 4 GU10 048
KARDAFRAME 4 MR16 048
KARDAFRAME 4 QRB111 052
KARDAFRAME DUO ES111 051
KARDAFRAME II CDM-R BRITESPOT 050
KARDAFRAME LONG ES111 051
KARDAFRAME SQUARE ES111 050
KARDAFRAME WALL ES111 BRITESPOT 155
KARDAFRAME WALL MR16 155
KARDAFRAME WALL QRB 111 155
KARDAMOD SURFACE DOUBLE ES111 159
KARDAMOD SURFACE DOUBLE ES111 BRITESPOT 159
KARDAMOD SURFACE DOUBLE QRB111 159
KARDAMOD SURFACE SINGLE ES111 159
KARDAMOD SURFACE SINGLE ES111 BRITESPOT 159
KARDAMOD SURFACE SINGLE QRB111 159
KARDANIC-SPOT FÖR C-TRACK 276
KARDATRACK FÖR 3-FAS SKENA 213
KASPO ES111 FÖR 1-FAS SKENA 224
KASPO FÖR 1-FAS SKENA 224
KERAFLEX 307
KERAS ELT 529
KETO RGB 558
KETO ROUND RGB 558
KOKO I 131
KOKO II 131
KONI 413, 567
KOPPLINGSPLINT 655
KOTAK 18 POWER-LED 455
KOTAK 2X26W 448
KOTAK WALL 373
KUNO 036
L-LINE 120 117
L-LINE 60 117
LALU 518
LALU CEILING 096
LALU PENDEL 071
LALU WALL 1/2 ....134, 527
LAMBAT 307
LAMBAT SHORT 307
LAMOO 105
LAMOO MINI 105
LASSON 010
LED ALUMINIUM DOWNLIGHT 427
LED DOWNUNDER MINI 368
LED FURNITURE 37 327
LED FURNITURE 50 327
LED GOOSENECK 674
LED GOOSENECK FÖR C-TRACK 276
LED KONKAV 425
LED KONVEX 425
LED NÄTDEL 644, 645
LED OUTDOOR SPIKE SET 564
LED PENLIGHT PRO 606
LED PLOT INSATS 578
LED POL 516
LED QUAD 1 339
LED QUAD 2 339
LED SLIM LIGHT 457
LED STARLIGHT 604
LED STONE 10X10 585
LED STONE 20X10 584
LED STRIP TAVELARMATUR 308
LED STRIPS INOMHUS 612-621
LED STRIPS UTOMHUS 627-629
LED STRIPS RGB INOMHUS 622-624
LED STRIPS RGB UTOMHUS 629-633
LED TUBELIGHT 626
LED VÄGGPROFIL 621
LED WALLWASHER 559
LED WETSY 589
LED-DRIVDON 643
LED-T PENDEL 041
LED-T WALL 124
LEDISC 345
LEDPANEL 100 455
LEDTUI 329
LEDUSE 391
LELEX 1 390
LIGHT EYE BALL VÄGGARMATUR 151
LIGHT EYE FLOOR 023
LIGHT EYE FÖR EASYTEC II KROM 233
LIGHT EYE GLASS 062
LIGHT EYE GLASS DESK 023
LIGHT EYE GLASS FÖR EASYTEC II KROM 231
LIGHT EYE GU10 FÖR EASYTEC II KROM 233
LIGHT EYE GU10 FÖR EASYTEC II SILVER-GRÅ 250
LIGHT EYE I 091
LIGHT EYE MOVE TELESKOP 024
LIGHT EYE MR16 FÖR LINUX LIGHT KROM 261
LIGHT EYE MR16 FÖR LINUX LIGHT SILVER-GRÅ 264
LIGHT EYE PENDEL 061
LIGHT EYE PENDEL FÖR 3-FAS SKENA 211
LIGHT EYE PENDEL FÖR EASYTEC II KROM 231
LIGHT EYE SPOT FÖR 3-FAS SKENA 211
LIGHT EYE TUBE BRITESPOT 436
LIGHT EYE TUBE ES111 436
LIGHT EYE TUBE QRB111 436
LIGHT EYE X3 061
LIGHT PIPE 515
LIGHTPOINT 424
LIGHTTUBE FÖR EASYTEC II KROM 237
LIGHTTUBE FÖR EASYTEC II SILVER-GRÅ 245
LIGHTTUBE FÖR LINUX LIGHT SILVER-GRÅ 267
LIGHTTUBE FÖR WAVE 290
LIKA 4 095
LIKA FÖR EASYTEC II SILVER-GRÅ 249
LIKA FÖR LINUX LIGHT KROM 260
LIKA FÖR LINUX LIGHT SILVER-GRÅ 267
LIM 2 ....557, 638
LIMA 164
LIMA FÖR EASYTEC II KROM 236
LIMA FÖR EASYTEC II SILVER-GRÅ 247
LIMA UP/DOWN 164
LINE ARMATUR 127
LINUX LIGHT TILLBEHÖR KROM 261-263
LINUX LIGHT TILLBEHÖR SILVER-GRÅ 273-275
LIPSY 104
LIPSY DOUBLE 068
LIPSY PENDEL 068
LOBANG 433
LONG GRILL 028
LUNA 1 FÖR 1-FAS SKENA 224
LUNA 1 FÖR 3-FAS SKENA 209
LUX 49 551
LUZO II 415
MALANG BORDSARMATUR 014
MALANG GOLVARMATUR 014
MALANG PENDEL 073
MALANG TAKARMATUR 014
MANTA 100 647
MANTA 200 647
MANTA 300 647

MEDO PENDEL....065
MEDO TAKARMATUR....103
MELAN....104
MERIDIAN....529
MIANDA....529
MIBO CURVE....307
MIBO STRAIGHT....307
MIBO WALL UP/DOWN....133
MICRO FLAT....100, 532
MIL 20....329
MIL LED 3....329
MINI BEAM....144
MINI EYE LED OUT....574
MINI FRAME LED....362
MINI LED MODULKEDJA....603
MINI TRIBI....072
MINI TRIBI DOUBLE....072
MINI-PEN FÖR LINUX LIGHT SILVER-GRÅ....268
MINIPOL LED....520
MOD 1 ES111....396
MOD 1 GU10....393
MOD 1 MR16....392
MOD 1 QRB111....394
MOD 2 ES111....396
MOD 2 GU10....393
MOD 2 MR16....392
MOD 2 QRB111....394
MOD 3 ES111....396
MOD 3 GU10....393
MOD 3 MR16....392
MOD 3 QRB 111....395
MOD 4 ES111....396
MOD 4 GU10....393
MOD 4 MR16....392
MOD 4 QRB111....395
MOD FLAT I ES111....398
MOD FLAT I ES111 BRITESPOT....398
MOD FLAT I QRB111....398
MOD FLAT II ES111....398
MOD FLAT II QRB111....398
MOD HQI/QRB....397
MOD PL/QRB....397
MODUL-RAMAR....410
MR11 SP....416
MR16 SP....416
MULTI LED KIT....605
MULTIFUNKTIONS-MODUL LED....634
MULTISPOT 1195....299
MYRA ADAPTER....490
MYRA CURVED....491
MYRA DOWN/UP....490
MYRA LAMPHUVUD....492
MYRA STRAIGHT....491
MYRA WALL....490
NAILS....506
NAILS MARKARMATUR....506
NAILS VÄGGARMATUR....506
NARA....131
N-TIC PRO GU10....586
N-TIC PRO MR16....586
N-TIC ROUND....587
N-TIC SPOT GU/GZ10....095
N-TIC SQUARE....587
NAUTILUS IP67....561
NAUTILUS LED 304 B....563
NAUTILUS LED 304 S....563
NAUTILUS LED ROSTFRITT....565
NAUTILUS PAR38....561
NAUTILUS ROSTFRITT STÅL....561
NAUTILUS SPIKE....562
NAUTILUS SPIKE LED....564
NAVIGATOR FÖR 1-FAS SKENA....227
NAVIGATOR FÖR 3-FAS SKENA....206
NEAT DISPLAY....317
NEAT FLEX....316
NEODISK....109
NEOPAN....108
NEPRO DISPLAY....322
NEPRO FÖR 3-FAS SKENA....206
NEPRO FÖR EASYTEC II KROM....239
NEPRO FÖR EASYTEC II SILVER-GRÅ....245
NEPRO LINE....121
NEPRO T5 PENDEL....037
NEPRO WALL....138
NEW ANDREAS....142
NEW BANKERS....017
NEW POL 76....513
NEW TRIA ES111....386
NEW TRIA G12....388
NEW TRIA GU10....383
NEW TRIA GU6,5....388
NEW TRIA GX10....388
NEW TRIA I ES111....386
NEW TRIA I GU10....383
NEW TRIA I MR16....382
NEW TRIA I QRB....385
NEW TRIA II ES111....386
NEW TRIA II GU10....383
NEW TRIA II MR16....382
NEW TRIA II QRB....385
NEW TRIA III ES111....386
NEW TRIA III GU10....383
NEW TRIA III MR16....382
NEW TRIA III QRB....385
NEW TRIA IV MR16....382
NEW TRIA MR16....382
NEW TRIA QRB....385
NEW TURNO MR16....419
NIABI WALL....127
NICELIGHT 1....389
NICELIGHT 2....389
NICETUBE 1....391
NICETUBE 2....391
NITA DOUBLE....058
NITA PENDEL....058
NONDRI FÖR EASYTEC II SILVER-GRÅ....248
NONDRI FÖR LINUX LIGHT KROM....259
NONDRI FÖR LINUX LIGHT SILVER-GRÅ....268
NONDRI I....167
NONDRI II....167
NOON FÖR EASYTEC II SILVER-GRÅ....251
NOVA....529
NUBLED....425
ONIDA....134
ONIO....125
ONIO LED....125
OPEN GRILL....047
OPEN GRILL SINGLE....047
OPEN GRILL UNI....109
ORION FÖR EASYTEC II KROM....237
ORION FÖR EASYTEC II SILVER-GRÅ....254
ORION FÖR LINUX LIGHT KROM....259
ORION FÖR LINUX LIGHT SILVER-GRÅ....270
ORION JOJO FÖR LINUX LIGHT SILVER-GRÅ....270
ORION LED PLATE....350
ORION PLATE....099
OTOS GLASS....514
OTOS PL....514
OUT 65....412, 566
OUT-BEAM....541
OVA 100....501
OVA 75....501
OVA TORCH....501
OVA WALL....501
OVA WALL I/II....165
OVO E14....061
OVO ES111....061
PADI LED 600....330, 608
PAR 16 MESH....304
PAR 16 MESH FÖR 1-FAS SKENA....221
PAR 16 MESH FÖR 3-FAS SKENA....205
PAR 20 MESH....304
PAR 20 MESH FÖR 1-FAS SKENA....221
PAR 20 MESH FÖR 3-FAS SKENA....205
PAR 30 MESH....304
PAR 30 MESH FÖR 1-FAS SKENA....221
PAR 30 MESH FÖR 3-FAS SKENA....205
PARA 380....086
PARA DOME II....087
PARA MULTI 406....088
PARA MULTI 536....088
PEMA....529
PENLIGHT....606
PERRI PENDEL....074
PERRI WALL....134
PICU....350
PIKA FAST....415
PIKA VRIDBAR....416
PL GRILL....046
PL YTMONTERAD....101
PL-DOWNLIGHT IP65....568
PL2/24 SHOP FÖR 3-FAS SKENA....199
PLADO....445
POL....513
POL WALL....513
POWER LIM LED RGB....641, 642
POWER TRAIL LITE....580
PUK TAKRING....076
PUR DISPLAY....319
PURI FÖR 1-FAS SKENA....225
PURI GOOSE FÖR 1-FAS SKENA....224
PURI GOOSE FÖR 3-FAS SKENA....206
PVC-RÖR....616, 626
Q-LINE DOUBLE....032
Q-LINE SINGLE....032
Q-LINE WALL....115
Q-LINE WALL UP/DOWN....116
Q-TECH ES111 FÖR 1-FAS SKENA....222
Q-TECH ES111 FÖR 3-FAS SKENA....201
Q-TECH FÖR EASYTEC II KROM....235
Q-TECH G12 HIT FÖR 3-FAS SKENA....201
Q-TECH G12 HOR FÖR 1-FAS SKENA....227
Q-TECH GU10 FÖR 1-FAS SKENA....223
Q-TECH GU10 FÖR 3-FAS SKENA....200
Q-TECH MR16 FÖR 1-FAS SKENA....222
Q-TECH MR16 FÖR 3-FAS SKENA....200
Q-TECH QRB111 HOR FÖR 3-FAS SKENA....200
Q-TECH SPOT FÖR LINUX LIGHT SILVER-GRÅ....264
QRB MESH WALL....152
QRB SPOT FÖR LINUX LIGHT KROM....260
QRB SPOT FÖR LINUX LIGHT SILVER-GRÅ....267
QRB SPOT FÖR VAJER....295
QRB SPOT FÖR WAVE....292
QRB111 MODUL....411
QUADRA 44....168, 535
QUADRA 44 B....168, 535
QUADRASYL D....168, 535
QUADRASYL WALL....169, 535
QUOR 52....448, 449
QUOR HQI-TS....451
R7S SHOP FÖR 3-FAS SKENA....199
RAKA FÖR EASYTEC II KROM....236
RAKA FÖR EASYTEC II SILVER-GRÅ....250
RALO LED....580
RAPIDO....445
RAPIDO OUT....569
RAPILED....148
RASTERARMATURER QRB/TCL....433
RAY....183
REAL N-TIC GX53....577
REAL N-TIC LED....576, 577
RECESS CAN LED....426
REDIT GU10....341
REDIT MR16....341
RETROSIX....156
RGB MASTER LJUSMODUL....298
RGB SLAVE LJUSMODUL....298
RIOTTE BORDSARMATUR....013
RIOTTE WALL....013
RONDA FÖR EASYTEC II KROM....232
RONDA PENDEL FÖR EASYTEC II SILVER-GRÅ....253
ROVEN....073
ROW 1 GU10....378
ROW 1 MR16....377
ROW 1 OVAL....378
ROW 1 QRB111....379
ROW 2 MR16....377
ROW 3 MR16....377
ROW ELT....379
ROW ES111....379
ROW G12....379
ROW QRB....380
ROX ACRYL DOUBLE....471
ROX ACRYL POLE 30....471
ROX ACRYL POLE 60....471
ROX ACRYL POLE 90....471
ROX ACRYL SINGLE....471
ROX CEILING....176
ROX CEILING GX53 OUT....467
ROX CEILING OUT....467
ROX PATH LIGHT....466
ROX SQUARE POLE 30....472
ROX SQUARE POLE 60....472
ROX UP/DOWN....176
ROX UP/DOWN GX53 OUT....468
ROX UP/DOWN OUT....468
ROX WALL....176
ROX WALL OUT....467
RUSTY 40....477
RUSTY 40 SQUARE....478
RUSTY 70....477
RUSTY 70 SQUARE....479
RUSTY CONE....482
RUSTY CONE 40....483
RUSTY CONE 70....483
RUSTY SLOT 50....480
RUSTY SLOT 80....480
S-MENT LED....320
S-MENT LED DISPLAY....320
SAIL FÖR EASYTEC II SILVER-GRÅ....245
SAIL FÖR LINUX LIGHT SILVER-GRÅ....266
SAIL FÖR WAVE....290
SAIL PAR30 FÖR 3-FAS SKENA....211
SAIL SPOT FÖR VAJER....295
SAINT 22....106
SAINTURN....107
SALUNA VAJERARMATUR....294
SATELLITE FÖR EASYTEC II SILVER-GRÅ....250
SATIN CONE SHADE....078
SATINA....417
SDL DISPLAY....323
SDL HQ 150W....195
SDL HQI 70W....195
SDL PRO 150....195
SDL PRO 70....195
SEDO 14....111
SEDO 21....111
SEGEL VAJERARMATUR....295
SEKARA....058
SFL PAR 16....301
SFL PAR 20....301
SFL PAR 36....301

SFL PAR 56 301
SFL PAR 56 HQI-T 302
SFL PAR 56 HQI-TS 302
SHELL 138
SHOP I 054
SHOP II 054
SIENA FÖR EASYTEC II KROM 236
SIENA FÖR EASYTEC II SILVER-GRÅ 251
SIENA I 093
SIENA II 093
SIGHT 24 120
SIGHT 54 120
SIGHT FÖR 3-FAS SKENA 207
SIGHT PENDEL 037
SIMIT 20 426
SINGLE ACRYL BOX ES111 161
SINGLE ACRYL BOX GU10 160
SINGLE ACRYL BOX MR16 160
SINGLE ACRYL BOX QRB111 ... 161
SITRA 509
SITRA DISPLAY 511
SITRA EARTH SPIKE 509
SITRA UP/DOWN 510
SITRA WALL 510
SIXLED 425
SKELETTO DISPLAY 323
SKELETTO FÖR 1-FAS SKENA 227
SKELETTO FÖR 3-FAS SKENA 199
SKELETTO FÖR EASYTEC II KROM 239
SKELETTO FÖR EASYTEC II SILVER-GRÅ 245
SKY PLOT 578
SLEEK GU6,5 FÖR EASYTEC II SILVER-GRÅ 244
SLEEK GU6,5 CDM FÖR 1-FAS SKENA 219
SLEEK GU6,5 FÖR EASYTEC II KROM 239
SLEEK GX10 FÖR 1-FAS SKENA 219
SLEEK GX10 FÖR 3-FAS SKENA 193
SLEEK GX10 FÖR EASYTEC II KROM 239
SLEEK GX10 FÖR EASYTEC II SILVER-GRÅ 244
SLEEK MR16 FÖR 1-FAS SKENA 219
SLEEK MR16 FÖR EASYTEC II KROM 239
SLEEK MR16 FÖR EASYTEC II SILVER-GRÅ 244
SLEEK MR16FÖR 3-FAS SKENA 193
SLIM MR16 414
SOCKLAR 655
SOLF 141
SOLF T5 141
SOPRANA 007
SPACE FÖR LINUX LIGHT SILVER-GRÅ 267
SPACE FÖR WAVE 290
SPOT 79 GU10 095
SPOT 79 MR16 095
SQUARE DICE 170
SQUARE DISI 171
SQUARE DOWNLIGHT 417
SQUARE GU10 TAKARMATUR 171
SQUARE TRAFO 647
SQUARE WALL 171
STAR FÖR LINUX LIGHT SILVER-GRÅ 269
STAR FÖR WAVE 292
STIX 339
STRATOS FÖR LINUX LIGHT SILVER-GRÅ 269
STRIPES 350
STRÖMFÖRDELNINGSCENTRAL 653
STYRENHETER 638-642
SUN CEILING 097
SUN PENDEL 070
SURA PENDEL FÖR VAJER 294
SURA VAJERARMATUR 294
SURA WALL 167
SWAN 417
SWIFTEC FÖR EASYTEC II SILVER-GRÅ 248
SWIFTEC PENDEL FÖR EASYTEC II SILVER-GRÅ 253
SXL 150W 554
SXL 400W 555
SXL 70W 554
SXL ECO 552
SYROS FÖR LINUX LIGHT SILVER-GRÅ 269
SYROS FÖR WAVE 292
SYROS VAJERARMATUR 295
T5 GRILL 4X24W T5 046
T5 GRILL 4X24W T5 OCH 3XQRB111 044
T5 GRILL ES111 PENDEL 044
T5 GRILL UNI 108
T5-BAR 24W 364
T5-BAR 54W 364
TAKRING 54MM 076
TANI 123
TAVELARMATUR 13W 308
TAVELARMATUR 8W 308
TC DOWNLIGHT 452
TC INDI 255 180
TC RASTER 218 180
TC RASTER 336 180
TEC 2 157
TEC 4 157
TEC 6 157
TEC CDM-R FÖR 3-FAS SKENA 204
TEC ES111 BRITESPOT FÖR 3-FAS SKENA 203
TEC FÖR 1-FAS SKENA 220
TEC MR16 FÖR 3-FAS SKENA 204
TEC QRB111 FÖR 3-FAS SKENA 202
TEC TC-DE FÖR 3-FAS SKENA 203
TEJP DUBBELHÄFTANDE 285, 624
TELESKOP VAJERARMATUR 296
TENDA LED 545
THEO GU10 OUT 536
THEO LED I LENSE 542
THEO LED II LENSE 542
THEO WALL 174
THEO WALL OUT 536
TIDUR 112
TIGLA ROUND 096
TIGLA SQUARE 096
TILLBEHÖR INOMHUS ... 654, 655
TILLBEHÖR UTOMHUS ... 652, 653
TINTO CONE SHADE 078
TOBU FÖR 1-FAS SKENA 223
TONGA I 077
TONGA I FÖR EASYTEC II SILVER-GRÅ 254
TONGA I FÖR LINUX LIGHT SILVER-GRÅ 271
TONGA III FÖR LINUX LIGHT SILVER-GRÅ 271
TONGA IV 077
TONGA IV FÖR 1-FAS SKENA 226
TONGA IV FÖR EASYTEC II SILVER-GRÅ 254
TONGA IV FÖR LINUX LIGHT KROM 259
TONGA IV FÖR LINUX LIGHT SILVER-GRÅ 270
TRAIL-LIGHT 580
TRANSFORMATORER ELEKTRONISKA 650, 651
TRANSFORMATORER KONVENTIONELLA 647-649
TRANSLUZ SHELL 138
TRAPPNOSPROFIL 616, 626
TRIA II MR16 381
TRIBI 072
TRISTAN PL 179
TRISTAN T8 179
TRITON LED 429
TRITON LED RGB 429
TROMP ES111 & T5 441
TRON TAKBOX 036
TRUST 30 502
TRUST 60 502
TRUST RASTER 502
TRUST WALL 502
TUBE TAKARMATUR 101
TWINTUBE 040
TWINTUBE FÖR 1-FAS SKENA 226
TWINTUBE FÖR 3-FAS SKENA 207
TWISTER 340
TYRO QUAD 085
UFO BEAM 542
VAJERARMATURER 296
VAJERSYSTEM TILLBEHÖR 296, 297
VANO 548
VANO RGB 557
VANO TC 549
VANO WING 550
VAP 100 463
VAP 60 463
VESUVIO 103
WAGLAS G9 100
WAGLAS GX53 100
WAKI FÖR EASYTEC II KROM 235
WAKI FÖR EASYTEC II SILVER-GRÅ 247
WALLYX GU10 538
WALLYX GX53 538
WAVE TILLBEHÖR 292-293
WETSY 589
WETSY POWER LED ROUND 589
WETSY POWER LED SQUARE 589
WHEEL 067
WHEEL PC 066
WIELAND KONTAKTER 655
WORK LIGHT FLOOR 026
WORK LIGHT PENDEL 031
YANTI FÖR EASYTEC II SILVER-GRÅ 248
YANTI FÖR LINUX LIGHT SILVER-GRÅ 268
YOKI BRITESPOT FÖR EASYTEC II KROM 234
YOKI BRITESPOT FÖR EASYTEC II SILVER-GRÅ 243
YOKI FÖR EASYTEC II KROM 234
YOKI FÖR EASYTEC II SILVER-GRÅ 243
YOKI SPOT FÖR 3-FAS SKENA 209
YUDI 349
Z 211 129
ZEBLED ROUND 356
ZEBLED SQUARE 356
ZENIT 185
ZERAN 183

111001 ..... 413, 566
111002 ..... 413, 566
111007 ..... 413, 566
111008 ..... 413, 566
111011 ..... 412, 566
111018 ..... 412, 566
111019 ..... 412, 566
111051 416
111052 416
111059 416
111072 417
111108 329
111112 340
111121 ..... 413, 566
111122 ..... 413, 566
111127 ..... 413, 566
111128 ..... 413, 566
111131 ..... 168, 535
111132 ..... 169, 535
111171 416
111172 416
111173 416
111179 416
111181 415
111182 415
111183 415
111189 415
111191 415
111202 361
111222 361
111232 361
111242 361
111252 361
111261 362
111262 362
111263 363
111267 362
111274 382
111291 362
111292 362
111297 362
111308 414
111318 414
111328 414
111338 414
111348 414
111351 382
111352 382
111353 382
111354 382
111360 383
111361 383
111362 383
111363 383
111370 385
111371 385
111372 385
111373 385
111380 386
111381 386
111382 386
111383 386
111402 422
111422 ..... 413, 567
111432 ..... 412, 567
111441 381
111442 381
111447 381
111449 381
111450 388
111451 388
111462 417
111472 096
111482 ..... 168, 535
111492 ..... 169, 535
111502 341
111512 341
111522 ..... 168, 535
111532 415
111542 ..... 412, 566
111552 091
111554 091
111572 654
111574 654
111582 096
111592 344
111601 341
111611 341
111670 388
111671 388
111680 388
111681 388
111731 ..... 330, 608
111732 ..... 330, 608
111791 428
111792 428
111801 426
111802 426
111811 425
111812 425
111821 428
111822 428
111831 345
111837 345
111850 643
111851 429
111852 429
111853 429
111861 455
111871 390
111872 390
111881 327
111918 426
111919 426
111926 426
111929 426
111936 426
111939 426
111941 441
111961 431
111962 431
111982 ..... 431, 566
111992 ..... 431, 566
112041 418
112042 418
112043 418
112048 418
112061 417
112062 417
112063 417
112067 417
112068 417
112069 417
112090 416
112091 416
112092 416
112093 416
112097 416
112098 416
112099 416
112151 421
112152 421
112153 421
112157 421
112158 421
112159 421
112231 422
112232 422
112234 422
112241 424
112242 424
112251 329
112261 100
112301 576
112302 576
112321 577
112322 577
112332 577
112420 171
112444 375
112454 375
112464 375
112474 375
112484 375
112530 378
112531 377
112532 377
112533 377
112540 379
112550 380
112551 379
112552 379
112553 379
112561 378
112630 378
112631 377
112632 377
112633 377
112661 378
112711 362
112712 362
112717 362
112732 359
112762 359
112772 359
112780 359
112781 359
112801 358
112802 358
112810 364
112811 364
112812 364
112821 364
112822 364
112830 419
112831 419
112832 419
112833 419
112834 419
112837 419
112838 419
112839 419
112881 431
112882 431
112891 431
112892 431
112901 442
112911 442
112921 441
112931 441
112944 438
112961 434
112962 434
112964 434
112970 434
112971 434
112974 434
112975 434
112980 434
112981 434
112984 434
112985 434
113001 436
113002 436
113011 436
113012 436
113021 436
113022 436
113201 417
113202 417
113203 417
113207 417
113208 417
113209 417
113311 415
113317 015
113318 415
113319 415
113406 343
113416 343
113426 343
114501 346
114502 346
114511 346
114512 346
114521 346
114522 346
114531 354
114532 354
114541 354
114542 354
114561 148
114562 148
114601 391
114602 391
114611 391
114612 391
114621 391
114622 391
114641 357
114642 357
114701 415
114717 350
114720 350
114730 096
114740 096
114761 356
114762 356
114771 356
114772 356
114781 356
114782 356
114791 356
114792 356
114801 427
114802 427
114811 350
114812 350
114821 354
114822 354
114831 425
114832 425
114841 425
114842 425
114851 357
114852 357
114861 357
114862 357
114881 357
114882 357
114901 417
114920 353
114921 353
114922 353
114923 353
114924 353
114925 349
114926 353
114927 354
114928 349
114929 350
114930 341
114931 354
114941 389
114942 389
114951 391
114952 391
114960 349
114961 349
114962 349
114967 349
114971 148
114972 148
115004 405
115014 405
115024 405
115034 405
115044 406
115054 406
115064 406
115074 405
115094 406
115104 402
115114 402
115124 402
115134 402
115151 400
115152 400
115153 400
115154 401
115170 406
115174 406
115175 406
115177 406
115204 402
115250 400
115304 408
115314 408
115324 408
115351 408
115352 408
115404 409
115414 409
115424 409
116041 329
116042 329
116043 329
116101 419
116102 419
116103 419
116107 419
116111 419
116112 419
116117 419
116118 419
116119 419
116202 162
116204 162
116212 166
117006 411
117007 411
117008 411
117010 410
117020 410
117030 410
117104 159
117114 159
117124 159
117134 159
117144 159
117154 159
117201 160
117202 160
117211 161
117212 161
117221 160
117222 160
117231 161
117232 161
118011 424
118012 424
118013 424
131108 095
132010 095
132011 095
132014 095
132020 095
132021 095
132024 095
132810 152
132822 020
132832 ..... 020, 560
132842 ..... 020, 560
132862 023
132872 023
132902 024
132912 024
133428 081
133432 080
133441 077
133444 077
133452 078
133454 078
133464 078
133472 081
133481 061
133482 061
133502 080
133504 080
133511 070
133522 061
133532 062
133541 074
133552 062
133562 063
133572 063
133581 070
133592 073
133600 073
133641 061
133642 061
133651 061
133652 061
133721 068
133722 068

133723 104
133744 071
133754 096
134171 076
134172 076
134201 099
134210 099
134211 099
134221 097
134234 347
134242 091
134254 347
134261 099
134271 099
134281 100
134291 100
134301 097
136072 259
136132 261
136144 259
136174 261
136184 261
136192 262
136201 259
136202 263
136212 261
136222 262
136232 263
136240 263
136246 263
136250 263
136252 262
136260 263
136342 260
136352 261
136372 260
136375 259
136402 263
136412 263
136422 263
138041 267
138072 268
138090 272
138132 267
138141 271
138143 271
138144 270
138164 268
138174 268
138184 264
138192 273
138200 275
138201 270
138202 274
138210 272
138211 266
138212 269
138217 272
138220 272
138221 273
138222 273
138231 270
138232 274
138240 275
138242 275
138246 275
138250 275
138252 273
138260 275
138262 275
138270 275
138280 273
138281 269
138291 269
138322 267
138331 268
138342 267
138352 264
138362 268
138372 267
138375 270
138380 262
138402 274
138412 274
138422 274
138432 275
138522 274
138544 264
138800 292
138803 292
138804 293
138805 293
138806 293
138807 293
138808 293
138809 292
138812 293
138822 293
138832 290
138841 290
138842 292
138848 290
138871 290
138881 292
138882 292
139004 296
139006 296
139162 296
139230 295
143014 228
143021 228
143022 228
143031 229
143032 229
143041 229
143042 229
143051 229
143052 229
143061 229
143062 229
143071 229
143072 229
143081 229
143082 229
143091 229
143092 229
143101 229
143102 229
143111 229
143112 229
143131 228
143132 228
143141 228
143142 228
143301 223
143307 223
143317 227
143321 227
143327 227
143372 223
143381 228
143382 228
143392 225
143402 226
143422 224
143432 223
143442 223
143482 224
143502 223
143512 220
143522 220
143532 220
143582 220
143594 226
143604 227
143631 223
143634 223
143641 222
143644 222
143671 227
143674 227
143681 222
143684 222
143694 226
143704 221
143714 221
143724 221
143734 224
143754 224
143771 219
143774 219
143781 219
143784 219
143791 219
143794 219
144990 214
144991 214
144994 214
145100 214
145101 214
145102 214
145200 214
145201 214
145202 214
145300 214
145301 214
145302 214
145510 216
145511 216
145514 216
145520 216
145521 216
145524 216
145530 216
145531 216
145534 216
145560 217
145561 217
145564 217
145580 217
145581 217
145590 216
145591 216
145594 216
145600 216
145601 216
145604 216
145630 217
145631 217
145634 217
145640 217
145641 217
145644 217
145660 216
145661 216
145664 216
145670 217
145671 217
145674 217
145680 217
145681 217
145684 217
145690 217
145691 217
145694 217
145700 217
145701 217
145710 215
145711 215
145714 215
145720 215
145721 215
145724 215
145730 215
145731 215
145734 215
145800 215
145810 215
145980 216
145981 216
146046 019
146172 324
146182 017
146192 017
146209 016
146221 307
146242 335
146244 335
146252 335
146254 335
146260 335
146272 113
146274 113
146282 112
146284 112
146291 336
146292 336
146302 307
146312 317
146324 323
146332 317
146352 323
146354 323
146362 307
146372 316
146381 336
146382 336
146390 307
146392 307
146401 339
146402 339
146422 316
146432 316
146452 315
146462 314
146472 322
146479 322
146482 315
146492 319
146509 016
146511 311
146512 311
146521 311
146522 311
146552 311
146559 311
146562 311
146563 311
146564 311
146565 311
146572 308
146573 308
146582 308
146583 308
146592 318
146602 312
146612 312
146622 312
146632 312
146651 308
146652 308
146672 312
146682 312
146701 320
146702 320
146711 020
146712 320
146721 308
146722 308
146731 308
146732 308
146802 319
146812 318
146822 318
146902 013
146912 013
146922 013
146942 014
146952 014
146962 014
147112 165
147122 165
147223 069
147236 041
147246 124
147256 092
147266 092
147276 092
147286 023
147296 023
147331 091
147332 091
147341 082
147342 082
147351 321
147352 321
147361 150
147362 150
147441 094
147442 094
147443 094
147444 094
147455 129
147469 131
147479 131
147489 131
147509 132
147519 130
147529 130
147559 095
147562 123
147566 123
147581 156
147582 156
147591 156
147592 156
147606 092
147626 023
149031 151
149042 091
149052 105
149055 105
149142 157
149144 157
149146 157
149150 084
149180 103
149190 066
149200 067
149217 067
149222 040
149240 107
149241 107
149247 107
149249 107
149252 103
149262 065
149274 175
149284 175
149294 175
149304 085
149316 176
149326 176
149336 176
149352 103
149365 064
149375 065
149380 078
149381 083
149385 083
149392 072
149401 106
149402 106
149411 145
149412 145
149417 145
149422 072
149432 072
150301 196
150302 196
150311 196
150312 196
150321 196
150322 196
150331 138
150332 138
150551 195
150552 195
150561 195
150562 195
150571 195
150572 195
150601 196
150602 196
150611 196
150612 196
150621 196
150622 196
150631 138
150632 138
150911 451
150919 451
150921 453
150929 453
150931 453

150939 ... 453
150941 ... 451
150949 ... 451
151011 ... 209
151017 ... 209
151032 ... 093
151042 ... 093
151049 ... 654
151050 ... 654
151051 ... 654
151052 ... 167
151062 ... 167
151112 ... 152
151132 ... 170
151142 ... 170
151152 ... 167
151162 ... 167
151240 ... 099
151250 ... 131
151260 ... 131
151282 ... 133
151291 ... 149
151292 ... 149
151297 ... 149
151341 ... 149
151342 ... 149
151347 ... 149
151351 ... 149
151352 ... 149
151357 ... 149
151361 ... 149
151362 ... 149
151390 ... 171
151392 ... 171
151400 ... 143
151404 ... 143
151405 ... 143
151408 ... 143
151411 ... 134
151422 ... 142
151424 ... 142
151442 ... 129
151452 ... 134
151462 ... 142
151490 ... 144
151504 ... 172
151514 ... 172
151524 ... 172
151534 ... 172
151542 ... 128
151552 ... 128
151581 ... 183
151622 ... 183
151624 ... 183
151635 ... 185
151644 ... 183
151656 ... 109
151661 ... 184
151674 ... 144
151691 ... 184
151695 ... 184
151722 ... 152
151751 ... 542
151757 ... 542
151762 ... 111
151772 ... 111
151862 ... 360
151871 ... 360
151878 ... 360
151901 ... 166
151907 ... 166
151910 ... 162
151912 ... 162
151914 ... 162
151922 ... 162
151932 ... 185
151970 ... 367
151971 ... 367
151972 ... 367
151973 ... 368
151974 ... 372
151975 ... 372
151982 ... 138
151984 ... 138
152001 ... 339
152011 ... 339
152041 ... 147, 522
152042 ... 147, 522
152044 ... 147, 522
152047 ... 147, 522
152051 ... 368
152057 ... 368
152071 ... 368
152072 ... 368
152079 ... 368
152082 ... 174
152089 ... 174
152144 ... 207
152154 ... 205
152164 ... 205
152174 ... 205
152182 ... 207
152192 ... 211
152222 ... 206
152232 ... 211
152242 ... 211
152272 ... 199
152282 ... 209
152301 ... 199
152304 ... 199
152311 ... 199
152314 ... 199
152404 ... 199
152417 ... 208
152561 ... 445
152562 ... 445
152564 ... 445
153002 ... 202
153012 ... 202
153022 ... 202
153032 ... 204
153042 ... 204
153062 ... 203
153074 ... 206
153084 ... 204
153094 ... 204
153102 ... 211
153112 ... 211
153132 ... 209
153134 ... 209
153154 ... 209
153164 ... 206
153171 ... 206
153172 ... 206
153174 ... 206
153176 ... 206
153182 ... 203
153191 ... 200
153194 ... 200
153200 ... 201
153201 ... 201
153204 ... 201
153241 ... 201, 227
153244 ... 201, 227
153246 ... 201, 227
153251 ... 201
153254 ... 201
153291 ... 200
153294 ... 200
153301 ... 200
153304 ... 200
153341 ... 193
153344 ... 193
153351 ... 193
153354 ... 193
153400 ... 188
153401 ... 188
153404 ... 188
153410 ... 188
153411 ... 188
153414 ... 188
153421 ... 190
153424 ... 190
153431 ... 190
153434 ... 190
153441 ... 189
153444 ... 189
153451 ... 189
153454 ... 189
153461 ... 190
153464 ... 190
153471 ... 189
153474 ... 189
153501 ... 187
153502 ... 187
153514 ... 206
153621 ... 195
153624 ... 195
153631 ... 195
153634 ... 195
153700 ... 193
153701 ... 193
153702 ... 193
153704 ... 193
153710 ... 193
153711 ... 193
153712 ... 193
153714 ... 193
153721 ... 193, 388
153722 ... 193, 388
153723 ... 193, 388
153726 ... 193, 388
153801 ... 212
153802 ... 212
153811 ... 212
153812 ... 212
154011 ... 394
154012 ... 394
154021 ... 394
154022 ... 394
154031 ... 395
154032 ... 395
154041 ... 395
154042 ... 395
154051 ... 396
154052 ... 396
154061 ... 396
154062 ... 396
154071 ... 396
154072 ... 396
154081 ... 396
154082 ... 396
154111 ... 392
154112 ... 392
154121 ... 392
154122 ... 392
154131 ... 392
154132 ... 392
154141 ... 392
154142 ... 392
154152 ... 397
154162 ... 397
154202 ... 052
154212 ... 052
154222 ... 048
154232 ... 048
154242 ... 048
154252 ... 048
154262 ... 155
154272 ... 155
154302 ... 053
154312 ... 053
154322 ... 053
154332 ... 039
154352 ... 051
154362 ... 051
154372 ... 050
154382 ... 054
154392 ... 054
154422 ... 155
154442 ... 397
154452 ... 050
154502 ... 213
154512 ... 213
154522 ... 213
154532 ... 213
154552 ... 393
154562 ... 393
154572 ... 393
154582 ... 393
154602 ... 398
154612 ... 398
154622 ... 398
154632 ... 398
154642 ... 398
154704 ... 055
154714 ... 055
154724 ... 057
154734 ... 057
154744 ... 057
154774 ... 056
154784 ... 056
154794 ... 057
155001 ... 115
155002 ... 115
155011 ... 032
155012 ... 032
155021 ... 032
155022 ... 032
155032 ... 035
155042 ... 035
155051 ... 035, 115
155052 ... 035
155062 ... 035, 115
155102 ... 035
155112 ... 035
155124 ... 116
155180 ... 184
155190 ... 184
155204 ... 183
155216 ... 121
155222 ... 123
155236 ... 104
155290 ... 010
155400 ... 010
155402 ... 010
155412 ... 007
155422 ... 007
155432 ... 007
155440 ... 008
155452 ... 009
155460 ... 011
156433 ... 299
156602 ... 301
156612 ... 301
156622 ... 301
156632 ... 301
156662 ... 302
156672 ... 302
156682 ... 302
156692 ... 302
156722 ... 301
156802 ... 305
156812 ... 305
156822 ... 305
156832 ... 305
156902 ... 305
156912 ... 305
156914 ... 305
156915 ... 305
156916 ... 305
156917 ... 305
156919 ... 305
157002 ... 119
157012 ... 042
157031 ... 042, 119
157037 ... 048, 119
157040 ... 042, 119
157052 ... 121
157062 ... 058
157072 ... 040
157082 ... 095
157092 ... 108
157102 ... 046
157112 ... 044
157121 ... 058
157122 ... 058
157132 ... 025
157141 ... 025
157147 ... 025
157152 ... 026
157154 ... 027
157162 ... 105
157164 ... 105
157165 ... 105
157181 ... 136
157182 ... 136
157192 ... 111
157202 ... 111
157212 ... 164
157214 ... 164
157222 ... 164
157224 ... 164
157232 ... 099
157242 ... 167
157252 ... 075
157272 ... 075
157284 ... 031
157294 ... 074
157304 ... 093
157314 ... 093
157322 ... 123
157334 ... 047
157342 ... 127
157352 ... 058
157362 ... 058
157371 ... 108
157384 ... 109
157394 ... 125
157404 ... 125
157414 ... 117
157424 ... 117
157434 ... 046
157441 ... 125
157442 ... 125
157451 ... 138
157464 ... 044
157472 ... 123
157482 ... 043
157486 ... 043
157494 ... 047
157506 ... 038
157509 ... 038, 118
157514 ... 028
157524 ... 028
157534 ... 178
157604 ... 141
157611 ... 141
158020 ... 298
158021 ... 298
158110 ... 433
158202 ... 433
158211 ... 433
158221 ... 433
160011 ... 452
160019 ... 452
160020 ... 449
160021 ... 448
160022 ... 449
160029 ... 448
160031 ... 452
160039 ... 452
160041 ... 448
160049 ... 448
160051 ... 373
160059 ... 373
160061 ... 443
160069 ... 443
160071 ... 443
160079 ... 443
160081 ... 443
160089 ... 443
160124 ... 364
160134 ... 364
160202 ... 120
160206 ... 120
160212 ... 120
160216 ... 120
160222 ... 037
160226 ... 037
160232 ... 137
160241 ... 137
160242 ... 137
160251 ... 137
160252 ... 137
160311 ... 328
160312 ... 328
160321 ... 328
160331 ... 329
160341 ... 327
160352 ... 455
160354 ... 455
160701 ... 327
160702 ... 127
160721 ... 327

160731 ... 327
160761 ... 179
160764 ... 179
160771 ... 180
160781 ... 180
160791 ... 180
160802 ... 030
160812 ... 030
160822 ... 030
160832 ... 036
160841 ... 179
160851 ... 179
160861 ... 179
160864 ... 179
160874 ... 038
161326 ... 445
161431 ... 101
161434 ... 101
161441 ... 101
161451 ... 101
161452 ... 101
161454 ... 101
161501 ... 445
161511 ... 445
161521 ... 445
161531 ... 445
161611 ... 446
161621 ... 446
161631 ... 446
161641 ... 446
161651 ... 446
161741 ... 447
161751 ... 447
162001 ... 421
162004 ... 421
162011 ... 421
162014 ... 421
162021 ... 421
162024 ... 421
162031 ... 421
162034 ... 421
162036 ... 421
162101 ... 439
162104 ... 439
162111 ... 439
162114 ... 439
162121 ... 439
162124 ... 439
162131 ... 439
162134 ... 439
162141 ... 438
162144 ... 438
162151 ... 438
162154 ... 438
162161 ... 439
162166 ... 439
162171 ... 439
162173 ... 439
162176 ... 439
162221 ... 450
162224 ... 450
162231 ... 450
162232 ... 450
162233 ... 450
162301 ... 450
162304 ... 450
162311 ... 450
162314 ... 450
165100 ... 087
165106 ... 087
165110 ... 087
165116 ... 087
165130 ... 087
165136 ... 087
165140 ... 087
165160 ... 087
165161 ... 087
165300 ... 088
165320 ... 088
165340 ... 088
165350 ... 086
165358 ... 086
165360 ... 088
165370 ... 088
165500 ... 078
165501 ... 078
165590 ... 088
165594 ... 088
167032 ... 293, 647
167039 ... 293, 647
170392 ... 319
170412 ... 323
170414 ... 323
170422 ... 317
170424 ... 317
170454 ... 107
170491 ... 311
170492 ... 311
180000 ... 289
180001 ... 289
180002 ... 289
180012 ... 289
180030 ... 289
180031 ... 289
180040 ... 289
180041 ... 289
180042 ... 289
180050 ... 289
180051 ... 289
180052 ... 289
180060 ... 289
180061 ... 289
180062 ... 289
180080 ... 288
180081 ... 288
180082 ... 288
180160 ... 289
180161 ... 289
180180 ... 288
180181 ... 288
181080 ... 296
181160 ... 296
181180 ... 294
181190 ... 294
181212 ... 295
181222 ... 295
181232 ... 294
181242 ... 294
181252 ... 295
181532 ... 296
182150 ... 289
182151 ... 289
182152 ... 289
183272 ... 037
184000 ... 241, 257
184002 ... 256
184022 ... 256
184032 ... 256
184042 ... 257
184062 ... 257
184071 ... 248
184082 ... 248
184092 ... 251
184102 ... 250
184112 ... 251
184122 ... 249
184132 ... 254
184142 ... 256
184152 ... 248
184162 ... 245
184172 ... 256
184211 ... 254
184232 ... 253
184282 ... 248
184292 ... 257
184302 ... 256
184312 ... 257
184322 ... 249
184332 ... 257
184362 ... 253
184372 ... 253
184392 ... 245
184442 ... 249
184452 ... 249
184482 ... 249
184492 ... 247
184502 ... 250
184521 ... 254
184531 ... 254
184534 ... 254
184542 ... 247
184552 ... 245
184572 ... 245
184602 ... 253
184614 ... 247
184624 ... 243
184634 ... 247
184641 ... 243
184651 ... 248
184684 ... 243
184694 ... 250
184714 ... 250
184724 ... 253
184744 ... 252
184754 ... 244
184762 ... 219, 239
184766 ... 219, 239
184774 ... 244
184784 ... 244
185002 ... 240
185020 ... 240
185032 ... 240
185042 ... 240
185062 ... 240
185092 ... 236
185122 ... 236
185142 ... 240
185162 ... 239
185172 ... 240
185211 ... 237
185294 ... 240
185302 ... 240
185392 ... 237
185450 ... 235
185492 ... 236
185521 ... 237
185532 ... 233
185542 ... 236
185552 ... 239
185580 ... 233
185582 ... 233
185590 ... 231
185592 ... 232
185612 ... 235
185622 ... 234
185632 ... 235
185640 ... 233
185650 ... 235
185682 ... 234
185692 ... 233
185700 ... 235
185712 ... 236
185722 ... 232
185732 ... 231
185742 ... 237
185752 ... 239
185772 ... 239
185782 ... 239
186015 ... 285
186020 ... 085
186041 ... 082
186042 ... 282
186054 ... 282
186272 ... 285
186282 ... 285
186302 ... 297
186312 ... 297
186332 ... 297
186342 ... 297
186352 ... 297
186362 ... 297
186451 ... 295
186462 ... 295
186492 ... 296
186642 ... 297
186762 ... 282
186772 ... 285
186952 ... 285
188002 ... 279
188022 ... 278
188032 ... 279
188042 ... 279
188052 ... 279
188062 ... 280
188072 ... 281
188082 ... 280
188092 ... 280
188102 ... 281
188112 ... 281
188122 ... 276
188131 ... 276
188142 ... 276
188152 ... 276
188162 ... 279
188172 ... 279
188182 ... 279
211200 ... 616, 626
212090 ... 616
213302 ... 616, 626
213312 ... 621
213320 ... 621
213321 ... 621
220000 ... 285, 624
220001 ... 604
220011 ... 604
220601 ... 287
220611 ... 287
220621 ... 287
220631 ... 287, 622
220641 ... 287
220651 ... 287
227000 ... 653
227015 ... 541
227020 ... 541
227024 ... 541
227032 ... 529
227041 ... 524
227042 ... 524
227052 ... 529
227064 ... 541
227065 ... 541
227080 ... 582
227090 ... 596
227092 ... 596
227102 ... 522
227106 ... 522
227132 ... 522
227136 ... 522
227142 ... 518
227150 ... 648
227160 ... 648
227174 ... 529
227175 ... 059
227176 ... 529
227194 ... 538
227195 ... 538
227198 ... 538
227204 ... 538
227205 ... 538
227208 ... 538
227211 ... 519
227226 ... 568
227326 ... 569
227331 ... 584
227332 ... 584
227341 ... 585
227342 ... 585
227381 ... 578
227382 ... 578
227384 ... 578
227391 ... 578
227392 ... 578
227397 ... 578
227418 ... 562
227419 ... 562
227421 ... 589
227422 ... 589
227424 ... 589
227427 ... 589
227431 ... 589
227432 ... 589
227434 ... 589
227437 ... 589
227441 ... 578
227442 ... 578
227444 ... 578
227450 ... 587
227457 ... 587
227461 ... 580
227462 ... 580
227467 ... 580
227471 ... 580
227472 ... 580
227475 ... 580
227476 ... 580
227477 ... 580
227480 ... 589
227482 ... 589
227485 ... 589
227490 ... 589
227495 ... 589
227500 ... 561
227520 ... 587
227531 ... 587, 668
227532 ... 587, 668
227537 ... 587, 668
227580 ... 590
227582 ... 590
227588 ... 590
227690 ... 553
227691 ... 553
227698 ... 553
227845 ... 513
227874 ... 513
227885 ... 469
227892 ... 513
227895 ... 513
227902 ... 513
227905 ... 513
227922 ... 506
227932 ... 502
227942 ... 502
227952 ... 502
227962 ... 502
228020 ... 551
228021 ... 551
228030 ... 551
228031 ... 551
228040 ... 551
228041 ... 551
228210 ... 590
228214 ... 590
228218 ... 590
228240 ... 598
228244 ... 598
228301 ... 579
228302 ... 579
228304 ... 579
228321 ... 580
228331 ... 580
228332 ... 580
228337 ... 580
228360 ... 583
228602 ... 501
228605 ... 501
228612 ... 501
228615 ... 501
228622 ... 501
228625 ... 501
228682 ... 492, 495
228692 ... 492, 495
228702 ... 492, 495
228712 ... 653
228722 ... 492, 495
228725 ... 652
228730 ... 652
228752 ... 653
228753 ... 653
228762 ... 501
228765 ... 501
228782 ... 490
228785 ... 490
228792 ... 492
228802 ... 490
228805 ... 490
228812 ... 491
228815 ... 491
228842 ... 491
228845 ... 491
228855 ... 490
228862 ... 496
228865 ... 496
228872 ... 496
228875 ... 496
228882 ... 496

228885 ... 496
228892 ... 095
228895 ... 495
228902 ... 495
228912 ... 498
228915 ... 498
228922 ... 498
228925 ... 498
228932 ... 499
228935 ... 499
228960 ... 461
228965 ... 461
229000 ... 554
229001 ... 554
229002 ... 554
229008 ... 553
229009 ... 553
229012 ... 555
229020 ... 477
229021 ... 477
229022 ... 477
229030 ... 463
229031 ... 463
229044 ... 554
229062 ... 070
229071 ... 530
229072 ... 530
229078 ... 530
229090 ... 561
229100 ... 561
229121 ... 572
229127 ... 572
229132 ... 506
229142 ... 506
229152 ... 506
229162 ... 505
229172 ... 505
229182 ... 505
229192 ... 552
229200 ... 597
229204 ... 597
229205 ... 595
229210 ... 597
229214 ... 597
229220 ... 596
229224 ... 596
229230 ... 596
229234 ... 596
229240 ... 596
229241 ... 596
229250 ... 571
229260 ... 652
229261 ... 652
229262 ... 499, 652
229270 ... 598
229274 ... 598
229280 ... 598
229284 ... 598
229294 ... 599
229300 ... 599
229304 ... 599
229311 ... 594
229317 ... 594
229320 ... 592
229324 ... 592
229330 ... 591
229334 ... 591
229340 ... 591
229344 ... 591
229350 ... 595
229360 ... 594
229374 ... 592
229384 ... 592
229392 ... 550
229394 ... 550
229395 ... 550
229400 ... 548
229401 ... 557
229402 ... 549, 557
229403 ... 549, 557
229404 ... 549, 557
229405 ... 549
229406 ... 549, 557
229410 ... 480
229411 ... 480
229412 ... 480
229420 ... 478
229421 ... 479
229422 ... 478
229423 ... 483
229430 ... 482
229431 ... 483
229432 ... 483
229433 ... 558
229453 ... 558
229461 ... 559
229462 ... 559
229463 ... 558
229471 ... 559
229472 ... 559
229502 ... 527
229512 ... 134, 527
229532 ... 536
229536 ... 536
229564 ... 537
229574 ... 537
229584 ... 536
229594 ... 537
229604 ... 537
229634 ... 537
229641 ... 545
229642 ... 545
229647 ... 545
229651 ... 542
229657 ... 542
229661 ... 542
229662 ... 542
229667 ... 542
229674 ... 524
229684 ... 524
229696 ... 523
229701 ... 573
229712 ... 570
229731 ... 565
229732 ... 565
229756 ... 467
229766 ... 467
229776 ... 468
229786 ... 468
229793 ... 630
229802 ... 633
229803 ... 633
229804 ... 633
229811 ... 632
229812 ... 632
229813 ... 633
229817 ... 632
229820 ... 632
229821 ... 632
229836 ... 466
229840 ... 466
229841 ... 466
229860 ... 465
229861 ... 465
229886 ... 465
229890 ... 529
229894 ... 529
229912 ... 100, 532
229921 ... 530
229924 ... 530
229931 ... 530
229934 ... 530
229944 ... 526
229945 ... 526
229954 ... 526
229955 ... 526
229964 ... 532
229966 ... 532
229974 ... 532
229976 ... 532
230004 ... 546
230014 ... 546
230024 ... 546
230054 ... 547
230100 ... 600
230110 ... 600
230130 ... 601
230140 ... 592
230144 ... 592
230201 ... 370, 574
230202 ... 370, 574
230207 ... 370, 574
230211 ... 574
230217 ... 574
230221 ... 370, 574
230231 ... 573
230232 ... 573
230237 ... 573
230251 ... 146, 521
230261 ... 146, 521
230267 ... 146, 521
230271 ... 564
230272 ... 564
230281 ... 564
230282 ... 564
230291 ... 520
230301 ... 370, 574
230311 ... 370, 574
230344 ... 509
230345 ... 509
230354 ... 510
230355 ... 510
230364 ... 510
230365 ... 510
230374 ... 509
230375 ... 509
230384 ... 511
230404 ... 531
230405 ... 531
230415 ... 570
230424 ... 570
230434 ... 517
230435 ... 517
230444 ... 529
230445 ... 529
230454 ... 514
230455 ... 514
230464 ... 514
230465 ... 514
230471 ... 516
230481 ... 572
230482 ... 572
230505 ... 484
230515 ... 484
230525 ... 484
230535 ... 484
230545 ... 485
230555 ... 486
230565 ... 486
230575 ... 487
230585 ... 487
230595 ... 488
230605 ... 488
230615 ... 489
230625 ... 489
230630 ... 484
230726 ... 467
230736 ... 471
230746 ... 471
230751 ... 544
230752 ... 544
230767 ... 544
230776 ... 464
230786 ... 464
230801 ... 563
230802 ... 563
230811 ... 563
230812 ... 563
230824 ... 533
230841 ... 540
230842 ... 540
230851 ... 574
230852 ... 574
230900 ... 586
230904 ... 586
230910 ... 586
230914 ... 586
232211 ... 515
232219 ... 515
232220 ... 473
232221 ... 473
232236 ... 472
232246 ... 472
232256 ... 471
232266 ... 471
232276 ... 471
232310 ... 606
232340 ... 606
232611 ... 607
232641 ... 607
232651 ... 607
232661 ... 607
232681 ... 607
232691 ... 607
232700 ... 607
232711 ... 606
232717 ... 606
232741 ... 606
232747 ... 606
233001 ... 626
233002 ... 626
233007 ... 626
233010 ... 626
233011 ... 626
233012 ... 626
233021 ... 627
233022 ... 627
233030 ... 627
233031 ... 627
233032 ... 627
234001 ... 634
234002 ... 634
234010 ... 634
234011 ... 634
234012 ... 634
410120 ... 654
410130 ... 654
410140 ... 655
410850 ... 653
410851 ... 653
451010 ... 648
451021 ... 648
451022 ... 648
451060 ... 649
451105 ... 649
451150 ... 649
451250 ... 649
451300 ... 649
451301 ... 649
451500 ... 649
452021 ... 648
452060 ... 649
452135 ... 649
452250 ... 649
455019 ... 647
455201 ... 647
455202 ... 647
455209 ... 647
455301 ... 647
455302 ... 647
455309 ... 647
455314 ... 647
461050 ... 650
461060 ... 650
461062 ... 650
461067 ... 651
461075 ... 651
461105 ... 651
461107 ... 651
461155 ... 651
461157 ... 651
461217 ... 651
461310 ... 650
464108 ... 643
464110 ... 643
464111 ... 643
464112 ... 643
464200 ... 643
464201 ... 643
470070 ... 646
470150 ... 646
470350 ... 646
470360 ... 646
470370 ... 646
470380 ... 646
470500 ... 645
470502 ... 645
470503 ... 639
470505 ... 637
470506 ... 645
470507 ... 644
470508 ... 644
470509 ... 637
470520 ... 642
470521 ... 641
470522 ... 641
470523 ... 642
470524 ... 642
470530 ... 638
470531 ... 557, 638
470539 ... 644
470540 ... 645
470541 ... 644
470542 ... 645
470550 ... 637
470560 ... 637
470600 ... 640
470601 ... 640
470602 ... 640
470610 ... 639
470612 ... 639
506160 ... 666
506250 ... 666
506982 ... 662
506992 ... 662
507001 ... 662
507004 ... 662
507020 ... 664
507030 ... 664
507031 ... 664
507035 ... 664
507037 ... 664
507045 ... 664
507047 ... 664
507070 ... 665
507071 ... 665
507120 ... 664
507121 ... 664
507130 ... 664
507131 ... 664
507140 ... 664
507141 ... 664
507150 ... 665
507151 ... 665
507170 ... 666
507171 ... 666
507180 ... 664
507181 ... 664
507190 ... 664
507191 ... 664
507210 ... 663
507220 ... 663
507240 ... 663
507310 ... 663
507311 ... 663
507320 ... 663
507321 ... 663
507340 ... 663
507341 ... 663
508170 ... 666
508171 ... 666
508180 ... 664
508209 ... 678
508211 ... 676
508212 ... 678
508213 ... 678
508218 ... 678
508220 ... 678
508222 ... 678
508226 ... 678
508309 ... 678
508310 ... 678
508311 ... 678
508312 ... 678
508313 ... 678
508318 ... 678
508320 ... 678
508322 ... 678
508326 ... 678
508415 ... 676
508416 ... 676
508417 ... 676
508421 ... 675
508422 ... 675
508440 ... 679

508441 679
508450 679
508451 679
508460 679
508461 679
508515 676
508550 675
508551 675
508560 675
508561 675
508620 676
508621 676
508630 676
508631 676
508720 676
508721 676
508730 676
508731 676
508740 676
508741 676
508760 676
508761 676
508770 676
508771 676
508800 677
508801 677
508810 677
508811 677
508820 677
508821 677
508830 677
508831 677
508850 675
508851 675
508860 675
508861 675
508900 675
508901 675
508910 675
508911 675
508920 675
508921 675
508930 677
508931 677
508940 677
508941 677
508950 676
508951 676
508960 676
508961 676
508970 676
508971 676
509070 665
509071 665
509150 665
509151 665
509170 666
509171 666
509180 666
509191 666
510075 665
510076 665
510077 665
510155 665
510156 665
510157 665
510275 664
510277 664
510355 664
510357 664
510400 666
510405 666
510406 666
510407 666
512205 657
512210 657
512220 657
512235 657
512250 657
519206 657
519210 657
519215 657
519221 657
519222 657
519223 657
519325 657
519340 657
519360 657
519425 657
519440 657
519620 677
519725 667
519727 667
519737 667
519739 667
519740 ..... 301, 667
519741 ..... 301, 667
519760 667
525212 659
525240 659
525312 659
525320 659
525340 659
525514 659
525525 659
525540 659
525555 659
533228 658
533330 658
534240 660
534338 660
534540 660
535213 658
535240 658
535312 658
535338 658
535514 658
535527 658
535540 658
535560 658
536138 660
536240 660
536338 660
536540 660
537240 658
537338 658
537540 658
538240 658
538338 658
538540 658
539240 658
539340 658
539540 658
543004 661
543005 661
543006 661
543007 661
543208 661
543224 661
543245 661
543308 661
543324 661
543345 661
543508 661
543524 661
543545 661
543708 661
543724 661
543745 661
545108 661
545124 661
545145 661
545512 661
545522 661
545751 661
545752 661
545753 661
548014 680
548021 680
548024 680
548028 680
548035 680
548039 680
548054 680
548114 680
548121 680
548124 680
548128 680
548135 680
548139 680
548154 680
548167 680
548175 680
548176 680
548177 680
548195 680
548196 680
548197 680
548201 680
548202 680
548210 679
548211 679
548220 679
548221 679
548230 679
548231 679
548240 679
548241 679
550101 674
550102 674
550107 674
550111 670
550112 670
550120 671
550121 671
550122 671
550131 671
550132 671
550151 668
550152 668
550157 668
550161 670
550162 670
550167 670
550181 612
550182 612
550184 612
550185 612
550186 612
550187 612
550190 612
550191 ..... 612, 622
550192 612
550193 612
550210 ..... 587, 668
550211 578
550212 578
550216 578
550217 578
550231 616
550232 616
550234 616
550235 616
550236 616
550237 616
550241 672
550251 668
550252 668
550281 669
550282 669
550291 672
550292 672
550301 674
550302 674
550307 674
550311 668
550312 668
550317 668
550320 622
550321 622
550322 622
550381 671
550382 671
550391 671
550392 671
550401 603
550403 603
550404 603
550405 603
550406 603
550407 603
550410 619
550411 624
550421 ..... 287, 674
550422 ..... 287, 674
550431 619
550432 619
550433 624
550441 619
550442 619
550450 423
550451 423
550452 423
550453 423
550481 ..... 041, 124
550482 ..... 041, 124
550511 672
550512 672
550521 670
550522 670
550531 669
550532 669
550541 669
550542 669
550551 425
550552 425
550561 425
550562 425
550601 621
550602 621
550603 624
550604 621
550605 621
550606 621
550607 621
550621 628
550622 628
550626 628
550627 628
550630 628
550641 615
550642 615
550647 615
550650 615
550661 628
550662 628
550664 628
550665 628
550666 628
550667 628
550671 457
550672 457
550681 457
550682 457
550701 621
550702 621
550703 624
550711 629
550712 629
550713 629
550801 668
550802 668
550811 670
550812 670
550821 672
550822 672
550824 672
550825 672
550826 672
550827 672
550831 672
550832 672
550851 669
550852 669
550861 673
550862 673
550871 673
550872 673
550881 669
550882 669
550891 670
550892 670
550901 672
550902 672
575214 658
575215 658
575216 658
575217 658
575350 660
575351 660
575504 660
575505 660
575506 660
575507 660
575510 660
575511 660
575514 658
575515 658
575516 658
575517 658
575520 660
575530 660
575535 660
575540 662
575651 066
575652 662
575671 662
575672 662
575682 660
590144 679
590145 679
590150 656
590151 656
590152 656
591230 287
591293 680
591294 680
591295 680
591296 680
631100 605
631200 605
631201 605
631205 605
631206 605
631207 605
631401 ..... 330, 609
631402 ..... 330, 609
631403 ..... 332, 610
631404 ..... 330, 609
631405 ..... 330, 609
631406 ..... 330, 609
631407 ..... 330, 609
631411 ..... 330, 609
631412 ..... 330, 609
631413 ..... 332, 610
631414 ..... 330, 609
631415 ..... 330, 609
631416 ..... 330, 609
631417 ..... 330, 609
631420 ..... 331, 610
631421 ..... 331, 610
631422 ..... 331, 610
631423 ..... 331, 610
631424 ..... 331, 610
631425 ..... 331, 610
922062 674
922154 304
922164 304
922174 304
924010 171
924036 587
925100 360
925122 076
925124 076
925190 36
925195 368
925200 367
925250 367
925251 373
925252 372
925321 076
925322 076
925328 076
941120 076
941121 076
941174 076
955000 655
955020 655
955030 655
955135 655
956105 655
956175 655
956176 655
961062 646
961250 654
980010 680
980011 680
980012 680
980013 680
980014 680

Spänning 230~ 230~ mA 350 230~ 12~ **12~**

Nätspänning 230~
Integrerad omvandling från 230~ nätspänning till 350mA konstantström
Lågvolt med transformator för nätspänning 230~/12~
Lågvolt 12~

Maximal strömbelastning 16A max.

Säkerhetsklass

Ett - Två - Tre

Installationsinformation IP44

Får endast användas inomhus
Får ej användas inomhus
IP-klass

Monteringsplats +A

Teleskoprör
Vägg - Tak - Golv/Mark - Inbyggnad
+A = Extra monteringstillbehör (accessory) behövs

Vridbarhet i antal grader 340°

Ställbarhet/vinkling i antal grader 180° 180°

Justerbar längd på kabeln 1,5 m

Avser pendelarmaturer

Maximalt vajeravstånd i cm 20

Form på monteringshål 12,5/12,5 7,2

Storlek i cm

Monteringsdjup i cm 9,5

Produktvikt i kg 9,5

Maximal diameter på kabeln max. 2,5 mm²

Kabelarea i mm 7-12

Vidarematning max. 10

Vidarematning möjlig
Vidarematning möjlig upp till max. antal armaturer

Slagtålighet 20 J

Maximal belastning 0,8 t

Angivna värden avser armaturinbyggnad i betong

Yttemperatur 90°C

Temperatur som kan uppnås på inbyggnadsarmaturens frontglas

Överhettningsskydd 115° C

Extern transformator

Antal lysdioder i armaturen/lampan LED 35 st.

Ljusfördelningskurva

Ljusfördelningskurva kan erhållas på begäran

Armaturens justerbarhet 60°

Lampans användningsområde

Lampan får bara användas i armaturer med skyddsglas
Lampa i lågtrycksutförande

Lampan är utrustad med UV-stopp

Ljuskällans livslängd i antal timmar 2500

Ljusspridning 50° 15°-30° 40° 70°

Fast symmetrisk
Justerbar symmetrisk
Asymmetrisk

Egenskaper för reflektorlampor COOL BEAM COOL BEAM

Kalljuslampa/Kalljusreflektorlampa (cool beam):
Lampans värmeutveckling sprids bakåt genom reflektorn vilket bidrar till en svalare ljuskägla.
Aluminiumreflektorlampa (no cool beam):
Värmeutvecklingen sprids framåt i ljuskäglan.

Kortslutningssäker transformator

VDE-testad för elektromagnetisk tolerans

Skydd för temperaturer över 110°

VDE-testad produkt

Monteringsanvisning

Armaturen/utrustningen får monteras på material där man inte vet brandfarligheten

TÜV-/GS-testad produkt

För montering på normalt brännbart underlag

Montering får ske på normalt brännbart underlag (gäller, såvida inget annat anges, för samtliga produkter i katalogen)
Montering får **ej** ske på normalt brännbart underlag
Montering får ske på normalt brännbart underlag under förutsättning att effekten ej överstiger 50W

KEMA-godkänd (Nederländerna)

Högeffektiva armaturer för professionell användning

Nemco-godkänd (Norge)

Armaturer utrustade med LED-teknik

S-märkt

Armaturer utrustade med lågenergiljuskällor

ENEC-godkänd

Viktig information avseende LED-produkter:
På grund av produktionstekniska omständigheter kan färgtemperaturen på LED-produkter (lysdioder) variera något mellan olika produktionsserier. Vänligen betrakta angivna kelvin-värden som genomsnittliga för aktuell produkt. Vid leverans av LED-produkter anstränger vi oss för att, i möjligaste mån, leverera produkter från samma produktionsserie för bästa överensstämmelse avseende ljusskenets färgtemperatur.
Vid kompletterande beställningar vid ett senare tillfälle kan vi inte garantera att färgtemperaturen är exakt densamma som på tidigare beställda produkter av samma slag.

PowerLED lysdioder ställer höga krav på strömmatning och skall alltid drivas med konstantström (350mA eller 700mA). Flera PowerLED armaturer skall kopplas i serie, parallellkoppling får ej ske. Vid installation, för att förhindra s.k. strömspikar som kan skada och/eller minska lysdiodernas livslängd, skall alltid samtliga PowerLED armaturer anslutas till sekundärsidan på nätdelen innan denna ansluts till nätspänning. Vid användning av skymningsrelä eller annan styrutrustning ska brytfunktionen ske på både fas och nolla.

Rostfritt stål 304:
(1.4301) Ett rostfritt stål med god korrosionsbeständighet som lämpar sig för naturligt fuktiga miljöer utomhus. Det kan ej användas i närheten av klor och salt, t.ex. vid simbassänger eller havsvatten.

Rostfritt stål 316:
(1.4404) Ett syrafast rostfritt stål med bra korrosionsbeständighet som lämpar sig för naturligt fuktiga miljöer utomhus och även i miljöer med måttlig exponering av klor och salt. Det bör dock ej användas i direkt närhet av havsvatten.

Vänligen beakta:
En stor del av produkterna i denna katalog är skyddade genom varumärkesskydd, mönsterskydd eller patent. Katalogens utseende och design, likväl som samtliga bilder i katalogen, är upphovsrättsligt skyddade och får ej användas utan medgivande av upphovsrättsinnehavaren.

Bilderna i katalogen är avsedda att illustrera produkterna på bästa möjliga sätt men det kan förekomma avvikelser vad gäller färg, form, utförande eller tekniska detaljer.

Alla vikter och längder anges i kg respektive cm om inget annat anges.

Alla produkter i katalogen genomgår en omfattande kvalitetskontroll för att uppfylla CE-normerna.

Produkter i katalogen med denna symbol ▼ är produkter i ett utgående sortiment. Det finns således inga garantier för att dessa produkter kan levereras under katalogens hela livslängd.

Samtliga priser i katalogen anges exklusive moms.

Katalogproduktion:
Corporate Creative Center, Übach-Palenberg, 2009

Tryck:
WA Vereinigte Verlagsanstalten GmbH, Düsseldorf

Foto: (sorterat efter antal bilder)
Fotostudio CCC, Übach-Palenberg
Fotostudio Andreas Fein, Köln
Fotostudio Gerd Arnolds, Aachen
Fotostudio Günter Preissler, Stolberg
Tim Bamelis/Romulus&Remus, Genk/Belgium (sidan 623)

FÖRSÄLJNINGS- OCH LEVERANSVILLKOR

Tillämplighet
Dessa försäljnings- och leveransvillkor gäller från och med det datum då de publiceras i denna katalog och ersätter försäljnings- och leveransvillkor i tidigare års upplagor av katalogen. Bellalite AB äger rätt att ändra försäljnings- och leveransvillkor utan föregående avisering.

Priser
Priserna i denna katalog är angivna i svenska kronor. Moms och frakt tillkommer.

De priser som anges är aktuella vid tidpunkten för katalogens tryckning. Beroende på att bland annat råvarupriser, fraktkostnader och växelkurser kan variera kraftigt vid olika tidpunkter förbehåller sig Bellalite AB rätten att justera priserna utan föregående avisering. Således ges inga garantier för att i katalogen angivna priser är gällande under katalogens hela livslängd.

Betalning
Försäljning sker, efter sedvanlig kreditprövning, mot faktura som förfaller till betalning trettio (30) dagar från fakturadatum. Vid ej godkänd kreditprövning sker försäljning mot postförskott eller förskottsbetalning. Vid postförskottsförsändelse tillkommer en avgift enligt Postens prislista.

Vid betalningsdröjsmål utgår årlig dröjsmålsränta på utestående belopp med åtta (8) procent plus gällande referensränta från förfallodagen. Bellalite AB tar ut vid var tid gällande lagstadgad påminnelseavgift.

Fraktkostnad
Fraktkostnad tillkommer på alla ordrar. Den totala fraktkostnaden beräknas vid fakturering av ordern då det framgår vad försändelsen väger, om den är skrymmande, omfattar flera kollin eller måste levereras på pall.

Leverans
Under förutsättning att beställda produkter finns tillgängliga på centrallagret i Tyskland är den normala leveranstiden cirka en (1) arbetsvecka. Snabbare expressleverans kan erhållas efter överrenskommelse och mot förhöjd fraktavgift. Skulle beställd produkt vara slut på centrallagret i Tyskland informeras köparen om detta och erhåller samtidigt uppgift om förväntad leveranstidpunkt.

Bellalite AB anlitar i första hand UPS och Posten för leveranser. Godset levereras direkt till mottagande företags leveransadress.

UPS gör tre (3) försök att köra ut godset och utkörning sker då mellan klockan 09.00 och 17.00 på vardagar. Finns det inte någon på plats för att ta emot godset under något av dessa tre (3) försök så lämnas en lapp i brevlådan där kunden ombeds ta kontakt med UPS för att bestämma tidpunkt för ny utkörning.

Posten gör ett (1) försök att köra ut godset och utkörning sker då mellan klockan 08.00 och 16.00 på vardagar. Mot en extra avgift kan man få utkörning innan klockan 09.00 respektive klockan 12.00. Finns ingen på plats för att ta emot godset så levereras det till närmaste postcenter/-terminal för avhämtning. Ny utkörning kan beställas via Postens kundtjänst mot en extra avgift.

Om leveransadressen är en postbox levereras godset med postpaket till Postens utlämningsställe. För detta uttages en extra avgift enligt Postens prislista. Utkörning ingår ej i denna tjänst och kan ej heller beställas i efterhand.

I undantagsfall, beroende på godsets beskaffenhet eller kritisk leveranstidpunkt, kan leveranser ske med åkeri, buss, tåg, flyg eller bud. Överenskommelser gällande denna typ av specialleveranser sker alltid i samråd med kunden.

Transportskada
Transportskada skall på ankomstdagen av leveransen anmälas till anlitat transportföretag och till Bellalite AB på telefon 0470-700 250 eller e-post info@bellalite.se

Ej utlöst försändelse
För försändelse som ej lösts ut utan istället gått i retur till Bellalite AB debiteras en avgift på 300:- (exkl. moms) för att täcka Bellalite AB:s frakt- och administrationskostnader.

Återköp
För vara ingående i katalogens sortiment, vars originalförpackning ej brutits eller på annat sätt skadats, accepterar Bellalite AB återköp under tio (10) dagar från fakturadatum.

Varor där originalförpackningen saknas eller skadats, komponenter saknas eller om varan har använts återköpes ej. Återköp accepteras ej heller för varor som är specialbeställda för kunds räkning.

Vid återköp utgår en återköpsavgift motsvarande 20% av varans tidigare fakturerade pris. Vid återköp skall kunden ersätta Bellalite AB:s fraktkostnader. Återköpsavgift och fraktkostnad belastar kundens tillgodohavande hos Bellalite AB eller faktureras separat.

Vid återköp skall kunden kontakta Bellalite AB på telefon 0470-700 250 eller via e-post till info@bellalite.se och uppge fakturanummer för att erhålla ett returnummer. Observera att erhållande av returnummer ej utgör ett godkänt återköp. Returnumret är giltigt under 14 dagar under vilken tid varan skall ha kommit Bellalite AB tillhanda. Vid återsändandet av varan skall returfrakten till Bellalite AB vara betald samt skall kopia på faktura och uppgift om giltigt returnummer medfölja. Är frakten ej betald eller om returnummer eller annan handling saknas återsänds varan till kunden utan åtgärd.

Återköpet är godkänt först när Bellalite AB har mottagit och kontrollerat varan och funnit den vara insänd i enlighet med ovanstående villkor.

Reklamation
Kunden har skyldighet att ankomstkontrollera varan för att kontrollera att den är felfri.

För att åberopa att en vara är felaktig skall kunden reklamera till Bellalite AB inom 30 dagar från fakturadatum samt returnera varan.

Vid reklamation skall kunden kontakta Bellalite AB på telefon 0470-700 250 eller via e-post till info@bellalite.se och uppge fakturanummer samt orsak till reklamationen för att erhålla ett returnummer. Observera att erhållande av returnummer ej är att likställa med godkänd reklamation. Returnumret är giltigt under 14 dagar under vilken tid varan skall ha kommit Bellalite AB tillhanda. Vid retur av varan skall returfrakten till Bellalite AB vara betald samt skall kopia på faktura, uppgift om giltigt returnummer och en detaljerad beskrivning av åberopat fel medfölja. Är frakten ej betald eller om returnummer eller annan handling saknas återsänds varan till kunden utan åtgärd. Bellalite AB förbehåller sig rätten till produktkontroll av varan samt att debitera 300:- (exkl. moms) i testavgift om varan ej skulle vara felaktig och reklamation ej accepteras.

Garanti
Produkterna i denna katalog omfattas av ett (1) års fabriksgaranti. Bellalite AB lämnar ingen ytterligare garanti utöver detta.

Ansvar för fel
Föreligger fel som Bellalite AB ansvarar för, åtar sig Bellalite AB att, efter eget val avhjälpa felet genom reparation, omleverans eller återbetalning av köpeskillingen.

Bellalite AB:s ansvar till följd av fel i vara är begränsat till vad som anges i dessa försäljningsvillkor. Bellalite AB bär således inget direkt eller indirekt ansvar för till exempel, men ej begränsat till, leveransförseningar, inkompatibilitet, skadebringande egenskaper i produkterna, felaktig installation, driftsavbrott, merarbete, utebliven vinst eller annan ekonomisk skada.

Fel i katalogen
Bellalite AB reserverar sig för eventuella skrivfel, felaktiga uppgifter eller utelämnande i denna katalog. Detta avseende både prisuppgifter och produktinformation.

Force Majeure
Vi anser oss befriade från att fullgöra våra förpliktelser i detta avtal om detta beror på ändrad lagstiftning, myndighets åtgärd, konflikt på arbetsmarknaden, brand, översvämning, krig, terrorism, olyckshändelse av större omfattning eller liknande händelse.

BELLALITE AB

HUVUDKONTOR
Mörners väg 122
352 46 Växjö
Tel.: 0470-700 250
Fax: 0470-700 265

SÄLJKONTOR/UTSTÄLLNING
Värmdövägen 740
132 35 Saltsjö-Boo
Tel.: 08-715 26 10
Fax: 08-715 26 08

Internet: www.bellalite.se
E-mail: info@bellalite.se

© Corporate Creative Center 2009

BELLALITE